



FADESP

FUNDAÇÃO DE AMPARO E DESENVOLVIMENTO DA PESQUISA

La Belle Époque



ATIVIDADES
DE GESTÃO
2008



La Belle Époque

Fundação de Amparo e Desenvolvimento da Pesquisa
Atividades de Gestão em 2008



La Belle Époque



Maria Ataíde Malcher
Leandro Raphael N. de Paula
Suanny Lopes Costa

Belém de Pará, setembro de 2009



La Belle Époque



Ficha Catalográfica

Dados Internacionais de Catalogação-na-Publicação (CIP)

F144r

Fundação de Amparo e Desenvolvimento da Pesquisa
Relatório de atividades de gestão 2008 : La Belle Époque /
organização, texto e pesquisa: Maria Ataíde Malcher, Leandro
Raphael N. de Paula e Suanny Lopes Costa. – Belém, 2009.
244 p. : il. color. ; 27,5 cm

Inclui apêndice.
ISSN. 2175-8417

1. Fundação de Amparo e Desenvolvimento da Pesquisa –
Relatório de gestão. I. Malcher, Maria Ataíde, *org.* II. Paula, Leandro
Raphael N. de, *org.* III. Lopes, Suanny, *org.* IV. Título.

CDD 22th 658.151 1

La Belle Époque

Fundação de Amparo e Desenvolvimento da Pesquisa
Atividades de Gestão em 2008

REITOR DA UNIVERSIDADE FEDERAL DO PARÁ

Profº Dr. Alex Fiúza de Mello

DIRETOR EXECUTIVO

Profº Dr. João Farias Guerreiro – ICB/UFPA

CONSELHO DIRETOR

Membros Titulares

Profº Dr. Geraldo Narciso da Rocha Filho – Presidente – ICEN/UFPA

Profº Dr. Antonio Gomes Moreira Maués – ICJ/UFPA

Margareth Moura Refkalefsky – ICA/UFPA

Profº Dr. Domingos Wanderley Picanço Diniz – ICB/UFPA

Profº Dr. Luiz Eduardo Aragon Vaca – NAEA/UFPA

Eduardo Daher Santos – ACP

Gualter Parente Leitão – FIEPA

Dr. Rafael de Paiva Salomão – MPEG

Maurílio de Abreu Monteiri – SEDECT

Armando Teixeira Soares – FAEPA

Roberto Carlos Sampaio Barbosa – SUDAM

Oduval Lobato Neto – BASA

CONSELHO FISCAL

Membros Titulares

Profº Dr. Gilberto de Miranda Rocha – NUMA/UFPA

Profº Dr. Eduardo de Magalhães Braga – ITEC/UFPA

José de Lucas Filho – ACP

RELATÓRIO DE ATIVIDADES DE GESTÃO, 2008

COORDENAÇÃO

Profª Drª Maria Ataíde Malcher – FACOM/UFPA

TEXTOS

Profª Drª Maria Ataíde Malcher – FACOM/UFPA

Leandro Raphael N. de Paula – FACOM/UFPA e Suanny Lopes Costa – FACOM/UFPA

REVISÃO

Profª Drª Marly Camargo Vidal

PROJETO GRÁFICO e PESQUISA DE IMAGENS *WEB*

Rose Pepe Produções e *Design*

FOTOGRAFIAS DA ARQUITETURA DE BELÉM

Tomaz Penner e Durval de Souza

FOTOGRAFIAS DA FADESP

Ascom/Fadesp e Nelson Nunes

FOTOGRAFIAS DOS PROJETOS

Crédito nas imagens

COLABORAÇÃO

Luana Duarte

Paola Caracciolo



La Belle Époque



Les années entre 1890-1914 qui ont précédé la première guerre mondiale sont aujourd'hui connues comme "la Belle Époque", Durant cette période, le plaisir régnait, et la 'joie de vivre' caractérisait la vie quotidienne. Cependant, les Français ne reconnaissent pas, ni n'appelaient cette même période, la 'Belle Époque'. Rétrospectivement les horreurs des deux guerres mondiales, et de la dépression, rendent cette période d'avant guerre plus belle, plus merveilleuse dans l'esprit et l'imagination. Alors, la Belle Époque est en vérité un mythe qui retient son importance, et renforce l'image des Français qui aiment vivre.

*www.paris.org
(Erum Khaja & Ben Goldman - Monique Saigal)*

Os anos entre 1890-1914, que precederam a primeira guerra mundial, são hoje conhecidos como La Belle Époque. Nesse período, o prazer reinava e a alegria de viver caracterizava a vida cotidiana. Entretanto, os franceses não reconhecem, nem chamavam esse mesmo período de Belle Époque. Retrospectivamente, os horrores das duas guerras mundiais e da depressão tornaram esse período antes da guerra mais belo, mais maravilhoso, no espírito e na imaginação. Então, a Belle Époque é, na realidade, um mito que tem sua importância e que enfatiza a imagem dos franceses que gostam de viver.



La Belle Époque





*Nous présentons à vous, le rapport de la Fadesp.
Il est livré avec les activités développées par la
Fondation et raconte un peu de l'histoire de la
Belle Époque à Belém do Pará.*

Servent à la volonté.

Raimond

Apresentamo-lhes o Relatório de Gestão da Fadesp. Ele descreve as atividades desenvolvidas pela Fundação e conta um pouco da história da Belle Époque em Belém do Pará.



umário

PALAVRAS INICIAIS, 8

BELA BELÉM, BELLE ÉPOQUE, 11

Belle Époque em Santa Maria de Belém do Grão Pará, 14

Marcas do Progresso, 17

Modernização, 19

Art Nouveau, 21

A presença da Belle Époque na arquitetura de Belém do Pará, 24

O sentimento do Belo: inspiração para superação de crises, 29

CONHECENDO A FADESP, 33

Perfil, 35

Missão – Visão do Futuro, 37

Valores, 39

Estrutura organizacional 2008, 41

Estrutura administrativa, composição e competências, 42

Foco nos recursos humanos, 47

O papel da comunicação na sociedade do conhecimento, 49

FADESP: PRESENTE NO DESENVOLVIMENTO AMAZÔNICO, 53

O pesquisador: motivação maior na busca por excelência, 55

Fadesp: mediação estratégica ao fazer científico, 57

A marca da Fadesp: qualidade em gestão de projetos, 57

Ciências da Vida, 60

Pesquisa busca identificar espécies de leishmanioses em Itaituba, 61

Informações da atividade pesqueira no Pará são sistematizadas em banco de dados, 62

Prevenção do câncer de colo uterino em populações do Pará, 65

Ciências Exatas e da Terra e Engenharias, 66

Procedimentos para estudos e integração de dados na costa amazônica, 67

Energia elétrica a partir de biomassa para comunidades isoladas, 68

Previsão climática para o Estado do Pará, 71

Ciências Sociais Aplicadas e Humanas, 72

Inventário da festividade de São Sebastião: preservação do patrimônio imaterial amazônico, **73**

Políticas afirmativas para povos indígenas e populações tradicionais, **74**

História e cultura afro-brasileira no ensino básico, **77**

Multiáreas, 78

Projetos estruturantes para o desenvolvimento da Amazônia, **79**

Parque de Ciência e Tecnologia do Guamá: inovação tecnológica na Amazônia, **80**

Os Parques de Ciência e Tecnologia do Tocantins e Tapajós, **83**

Universo Gerenciado, 84

Desenvolvimento institucional: conceito integrado de ação, **87**

Gestão e modernização: palavras-chave da educação no Pará, **88**

Secretaria de Estado de Obras Públicas: qualidade total nos serviços prestados, **91**

Cursos e concursos: novos horizontes de atuação, **92**

Programa de Apoio-PROAP, **96**

Promover divulgação científica: um dos objetivos da Fundação, **96**

Apoio a projeto de pesquisa, **101**

Recursos humanos especializados: essenciais ao fazer científico, **103**

O Audiovisual a serviço da ciência, **103**

Programa Integrado de Apoio ao Ensino, Pesquisa e Extensão da UFPA-PROINT, **104**

PARCEIROS, 107

Instituições públicas, **109**

Federais, **109**

Estaduais, **111**

Municipais, **113**

Instituições privadas, **119**

Instituições internacionais, **123**

DEMONSTRAÇÕES, 125

Convênios e Contratos de Pesquisa Ensino e Extensão Gerenciados em 2008, **126**

REFERÊNCIAS BIBLIOGRÁFICAS, 244



foto: asscom/FADESP

Palavras Iniciais

O ano de 2007 marcou os trinta anos da Fundação de Amparo e Desenvolvimento da Pesquisa-FADESP-, naquele momento o foco era resgatar e apresentar o desenvolvimento da Instituição. Passado o ano comemorativo, 2008 foi dedicado a consolidar e ampliar as metas implementadas ao longo de sua trajetória. Nessa perspectiva, a FADESP a cada dia busca a excelência em seus serviços, destacando-se na gestão e prestação de serviços voltados à Região Amazônica. Manter a excelência em uma área é contar com o reconhecimento da comunidade interna e externa, e para tanto é necessário que tenhamos a real dimensão do que somos e do que almejamos ser.

A Fundação tem como objetivos apoiar o desenvolvimento científico, social, tecnológico e cultural da Região Amazônica, atuando como gestora de recursos nas mais variadas áreas de conhecimento. Criada em 1977, inicialmente voltada a dar suporte às atividades da Universidade Federal do Pará, sua razão maior de ser. Hoje, é um dos agentes estratégicos no Norte do país em gestão de recursos. Suas ações não se limitam às fronteiras da região, assim, tem procurado projetar-se e distinguir-se tanto em âmbito nacional como internacional, sintonizada com as orientações de um mundo globalizado, no qual as fronteiras cada vez mais se diluem, reflexo dos crescentes avanços tecnológicos nos diferentes campos do conhecimento. Nessa sociedade global, aberta a inúmeros desafios, a FADESP tem inovado e se reinventado estabelecendo constante diálogo com os tempos vividos, orientando sua trajetória a partir de valores éticos e transparentes. Valores essenciais ao fortalecimento da democracia.

Ao buscar a inserção para além de suas fronteiras, a Fundação reafirma sua posição, demonstrando a concepção concreta de sua identidade estabelecida a partir do seu lugar de fala, e é nisso que a FADESP tem apostado ao longo desses anos: ter distinção a partir de suas especificidades. Como afirma Stuart Hall, as identidades em um mundo pós-moderno se reafirmam a partir do local, sendo assim, como suas congêneres, a Fundação tem se aprimorado em todas as esferas de atuação, mas não quer e não se distanciará de suas origens. Com esse propósito, em 2008, além de prestar contas e demonstrar suas ações à comunidade, a Fundação escolheu como “cenário” para emoldurar seu Relatório de Atividades um dos movimentos que deixou marcas em todo mundo e especificamente na cidade de Belém, sede desta Instituição: a Belle Époque.

Belém do Pará é a cidade berço da Fundação. É a partir daqui, que nossos esforços são aprimorados e ramificam-se para além da cidade. É nela que encontramos elementos desafiadores que nos impulsionam a prosseguir e encontrar soluções que nos levam além de nossas fronteiras





geográficas. Como as demais cidades da região amazônica brasileira, Belém carece de muitos investimentos e ações estratégicas e é nesse ponto que a FADESP distingue-se das demais instituições da área, especializando-se em gestão de recursos nesse contexto particular, rico e complexo. Nesse movimento dinâmico e conectado às necessidades nacionais, participa na transposição dos inúmeros desafios impostos a esse “Estado-continente”.

Nada melhor para reafirmar a identidade da Instituição do que “cantar” sua terra, apresentando seu contexto de atuação através do resgate de um movimento que deixou claras contribuições à cidade, assim como em todo país. O “estado de espírito” da Belle Époque alimentava-se da beleza e da crença que a prosperidade, o progresso tecnológico, o majestoso e o belo eram o caminho para superação dos males da sociedade.

A história mostrou que a resolução dos problemas sociais não poderiam ser resolvidos por concepções importadas e distantes das realidades vividas em domínios tropicais, mas mostrou também que esses movimentos contribuem para o repensar, fornecendo elementos para o planejamento do futuro, principalmente quando o mundo é abalado por uma grande crise econômica. Nessa hora, é importante acreditar na superação de obstáculos e para isso nada melhor do que evocar o “estado de espírito” da Belle Époque apresentando recortes de uma época grandiosa, audaciosa e eloquente que não trouxe a solução dos problemas, mas com certeza deixou um legado que contribuiu de forma contundente para configuração do local de onde falamos: Belém do Pará.

Acreditamos que, ao escolher a Belle Époque como fio condutor deste relatório, estamos propiciando ao leitor a aproximação ao nosso universo e ao mesmo tempo trazemos o “passado modernizador” como bálsamo para os desafios presentes. No entanto, nesse processo temos que estabelecer intercâmbio constante com experiências externas à nossa realidade, pois não há como sobreviver em um mundo globalizado sem as trocas inter-multi-transnacionais. Como defendem alguns estudiosos: nos momentos de crise, a humanidade supera seus limites encontrando novas formas de arquitetar o futuro, por vezes bem melhor do que as anteriores. É este “estado de espírito” que a FADESP evoca e do qual se alimenta para alcançar novos horizontes na busca de um futuro para o desenvolvimento da Região Amazônica.

**Belém do Pará, oitavo ano do século XXI,
João Farias Guerreiro
Diretor Executivo da Fadesp**

Paris, 02 de janeiro de 1900

Querida amiga,

Passei quatro anos em Paris, agora é hora de voltar. Eu sempre volto para casa, sempre foi assim. Eu só não esperava, na verdade, não achava que quatro anos passariam tão rápido. Fico atônito com a rapidez da vida na França. Tenho que lhe confessar, a situação é mais grave, eu estou habituado e gosto da rapidez da vida parisiense. Mesmo com tudo que ouço e leio, não sei se Belém, cidade que guarda todas as minhas memórias de infância – e você e eu concordamos que essas são as memórias mais belas que guardamos, porque nelas estamos mais próximos da beleza real da vida –, pois bem, não tenho certeza de como será nossa relação, a minha com a cidade. Como a cidade me receberá?...

Primeira Parte

Bela Belém, Belle Époque



Detalhe da fachada da
loja Paris N'América

1880 - 1914

ART NUVEAU

PARIS
BELÉM



CARTAZES DO Século XIX

Seria impossível entender a Belle Époque brasileira fora dos vínculos com a França. Na segunda metade do século XIX, alguns artistas franceses ditaram as tendências estéticas para o mundo. Ingres, Delacroix e também o genial *Toulouse Lautrec* com seus cartazes representando os cabarets franceses.

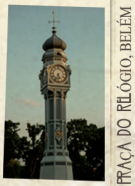

PRACA DO RELÓGIO, BELÉM



MERCADO DE CARNE EM BELÉM

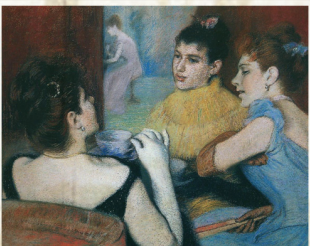

FREDERICO ZANDÓ MENEGHI

No Brasil, uma lista de artistas dedicaram-se ao espírito e à estética da *Belle Époque* e estiveram em Paris participando de exposições onde foram premiados. São eles:
Augusto Duares
Henrique Bernardelli
Manuel da Rocha
Pedro Américo
Pedro Weingartner e
Eliseu Visconti



PRÉDIO DA FADESP Século XXI



CO S T U M A - S E D E F I N I R B E L L E É P O Q U E como um período que vai do final do século XIX (1880) até um pouco mais que a primeira década do século XX (1914). Mas, *Belle Époque* não é apenas uma delimitação entre períodos, trata-se de um *estado de espírito* que se manifestou nesse determinado período e que afetou a vida, ou melhor, o estilo de vida das pessoas de determinados países, entre eles o Brasil.



MERCADO DO VER-O-PTO

Essa escultura pode ser vista na *Praça Batista Campos* em Belém do Pará. Em sua estética original, ela *não* segura a luminária (que pode ser apreciada no prédio do CODEM na Avenida Nazaré, também na capital paraense).

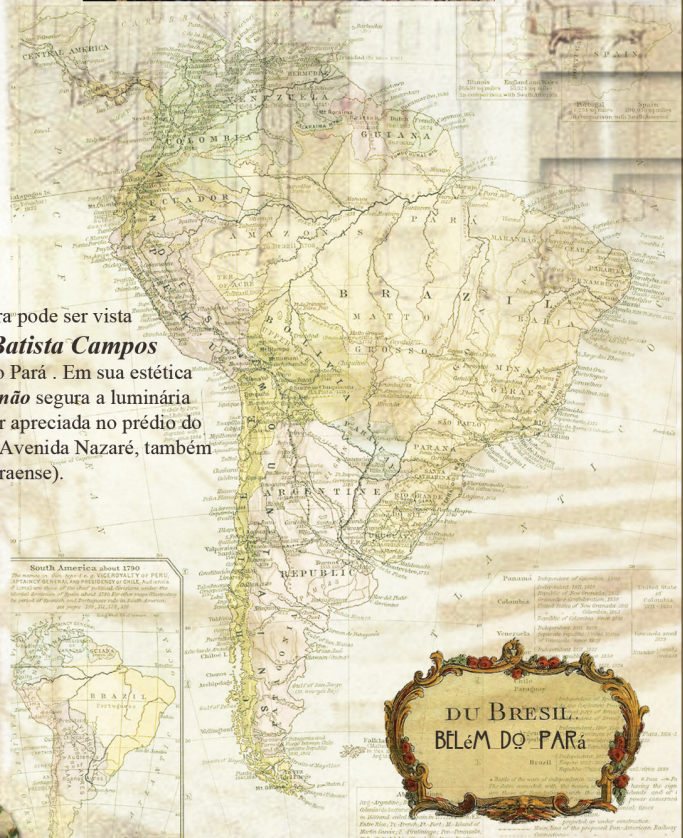

Belle Époque

Em uma tradução literal pode-se dizer “Bela Época”. É o período que se iniciou no final do século XIX e alcançou o início da Primeira Guerra Mundial, no qual o pensamento intelectual e a vida cotidiana foram fortemente influenciados pelo “espírito” da época, marcado pela euforia, otimismo e crença na prosperidade do mundo moderno. Momento no qual os processos industriais e o desenvolvimento econômico permitiram uma ampliação das redes de comercialização e maior integração entre regiões do globo que antes eram praticamente isoladas. A principal manifestação estética da *Belle Époque* foi a *Art Nouveau*. Em Belém, o processo esteve ligado ao ciclo áureo da economia da borracha e significou um intenso processo de urbanização e mudança de hábitos para a população. A maior parte do que foi conservado desse momento histórico pode ser observado na arquitetura de praças e prédios históricos da cidade.

Art Nouveau

A “arte nova”, assim como a Bela Época, foi um fenômeno que não se restringiu à localização geográfica. Em cada país recebeu uma nomenclatura diferente, porém, a mais comum é a francesa: *Art Nouveau*. Esta buscou a utilização de novos materiais, como o vidro e o ferro, e marcou avanços na área gráfica. Era comum a utilização de motivos naturais, como pássaros e flores, o feminino também era um elemento importante do imaginário da *Art Nouveau*. As peças se destacavam por tentar comunicar leveza e graciosidade. Os chalés de ferro da cidade de Belém, únicos no Brasil, são exemplo do estilo presentes na arquitetura da época. A arte deveria estar incorporada ao cotidiano, portanto, a arquitetura é um elemento privilegiado para se “viver” o sentimento daquela época.



Chalé de Ferro
Localização: UFPA
Belém - Pará - Brasil

Belle Époque em Santa Maria de Belém do Grão-Pará

A riqueza propiciada pela efervescência econômica do comércio da borracha permitiu a cidade de Santa Maria de Belém do Grão-Pará, denominação à época, capital do Estado do Pará, tornar-se uma das cidades emblemáticas da Belle Époque no Brasil. Belém, assim como Manaus, foi um expoente do consumo da produção cultural, da riqueza e da modernização pela qual o mundo passava.

Expressão de uma época, Belle Époque significou: “a crença na prosperidade, no progresso material e na possibilidade de que os ‘males sociais’ pudessem ser equacionados tecnicamente” (Daou, 2004, p.7). O período foi a manifestação da euforia e da consolidação da sociedade burguesa. Uma época na qual “se notabilizavam as conquistas materiais e tecnológicas, se ampliaram as redes de comercialização e foram incorporadas à dinâmica da economia internacional vastas áreas do globo antes isoladas” (Daou, 2004, p. 7). O mundo ficava menor, evidenciavam-se as diferenças entre as sociedades e a ordem mundial era o novo, a modernização.

Em Belém, a Belle Époque trouxe consigo a reforma urbana e um sentimento de busca pelo belo, incentivado pelo intendente Antônio Lemos, que queria transformar a cidade na “francesinha do norte” (Sarges, 2000, p.11), isto é, um espécime europeu incrustado na Amazônia. Os Chalés de Ferro da UFPA e do Bosque Rodrigues Alves são alguns dos legados do período áureo da borracha.

De origem belga, o **Chalé de ferro da Ufpa** é o mais expressivo representante no Brasil do sistema construtivo Danly e do modelo de bangalô anglo-indiano, é o único com dois pavimentos totalmente em ferro. Não se conhece com precisão as circunstâncias de sua aquisição. Sabe-se com segurança, porém que ele chegou a Belém não antes de 1890 e que já se encontrava montado em 1893, ano em que foi colocado à venda. O chalé serviu de residência à família do Senador Álvaro Adolfo, tendo sido alugado a UFPA entre 1963 e 1972, período em que sediou inicialmente o curso de arquitetura e depois, o serviço de Atividades Musicais. Posteriormente passou a ser propriedade do clube Monte Libano, que em 1981 o repassou ao arquiteto Euler Arruda, em contrapartida à elaboração de um novo projeto para a sede social do clube. O arquiteto, também professor da UFPA, num gesto de grande desprendimento e de amor à instituição, doou o chalé à UFPA que providenciou sua desmontagem e seu transporte para remontagem no Campus Universitário. Na Ufpa, o Chalé de ferro foi inaugurado em janeiro de 1992.
 Texto: www.ufpa.br/numa





Detalhe da fachada do Theatro da Paz
Localização: Rua da Paz
Belém - Pará - Brasil

Marcas do progresso

Na segunda metade do século XIX, após a “abertura” para a livre navegação dos rios amazônicos e a introdução da navegação a vapor na bacia do Amazonas, o movimento das águas em Belém e na Amazônia tornou-se ainda mais intenso. Os rios caudalosos da região ao incorporarem a navegação a vapor transformaram-se em caminhos que traziam o progresso à região: costumes, bens materiais e a noção cosmopolita. Acrescentando ainda mais elementos ao imaginário sobre os rios, que agora também traziam o progresso. Além disso, permitiu uma maior agilidade no escoamento da produção dos seringais, facilitando a exploração da borracha

A dinamização da economia internacional foi também a agilização da vida na Amazônia. A ampliação da economia da borracha no final do século XIX e sua relação com o crescente fluxo econômico embalsamaram o otimismo da *Belle Époque*, instigado também por um aumento significativo das exportações da borracha. A Amazônia foi introduzida a um novo estilo de vida. Entre 1870 e 1912, as transformações ocorridas na cidade de Belém eram visíveis. As ruas foram calçadas com paralelepípedos, a cidade ganhava construções suntuosas como o Teatro da Paz e Palacete Bolonha; a expansão da área metropolitana e adensamento populacional da capital sinalizavam novos tempos.

As mudanças físicas e estruturais também tiveram seus correspondentes nos hábitos e costumes da cidade que se tornou a “vanguarda cultural da região” (Sarges, 2000, p.89), com os espetáculos de ópera e bailes nos clubes recreativos que mobilizavam a elite local. Essas manifestações, além de intensificarem novas relações, eram espaços sociais privilegiados que serviam de pauta aos jornais da época que “sempre anunciavam a chegada ou a partida de filhos das famílias de renome para estudar ‘fora’” (Daou, 2004, p.15). A prática de esportes como regatas e corridas de cavalo também faziam parte desse cotidiano.

Nesse contexto, os rios eram o elo de uma forte ligação com o exterior, não só no âmbito econômico, mas, sobretudo no sentido de permitir um intercâmbio, uma vez que os filhos dos senhores iam estudar no Rio de Janeiro, França, Alemanha, Portugal e Inglaterra; e as donzelas mandavam trazer seus longos vestidos também na Europa. Tudo graças a prosperidade que o seringal trouxe à região.

Isso tudo caracterizava um pouco do sentimento da *Belle Époque* em relação às mudanças que se instalavam na sociedade da época. Ela trouxe consigo o anseio de modernização, a partir de um padrão claramente europeu. Os modos e a vida civilizada faziam parte das aspirações de uma elite que detinha a hegemonia econômica e agora possuía a possibilidade de expressá-la culturalmente. A afirmação dos valores dessa camada em ascensão deu-se em vários planos, e a vida cotidiana refletia essa nova visão de mundo. Muito do sentimento de euforia e a efervescência cultural da época legitimavam esse fato e impulsionavam o sentimento modernizador.

O **Theatro da Paz** foi fundado em 15 de fevereiro de 1878, durante o período áureo do *Ciclo da Borracha*, quando ocorreu um grande crescimento econômico na região. Belém viveu um significativo processo de transformação sócio-econômico nesse período, chegando a ser chamada de “A Capital da Borracha”. Mas, apesar desse progresso a cidade ainda não possuía um teatro de grande porte, capaz de receber espetáculos do gênero lírico. Buscando satisfazer o anseio da sociedade da época, o governo da província contrata o engenheiro militar José Tiburcio de Magalhães que dá início ao projeto arquitetônico inspirado no *Teatro Scalla de Milão* (Itália). Em julho de 1869 começa a sua construção, sendo destacada a arquitetura Neoclássica. Inaugurado como Nossa Senhora da Paz, alusão ao final da guerra do Paraguai, teve seu nome reduzido para Teatro da Paz dois dias depois da inauguração. Em 1905 passa por uma significativa reforma chegando a sua forma definitiva. Texto: www.theatrodapaz.com.br



durval de souza



Museu da UFPA

Localização: Av Governador José Malcher, esquina com Generalíssimo
Belém - Pará - Brasil

Modernização

Para que a modernização se concretizasse era necessário “obedecer” algumas “demandas”. A produção cultural necessitava de pessoas educadas formalmente. Ser culto era ser letrado. Num país como o Brasil, cuja população, à época era em sua quase totalidade de analfabetos, a educação de qualidade estava restrita àqueles que poderiam pagar, e já que o faziam de qualquer forma, o mais lógico era mandar os filhos à Europa, de onde chegavam pessoas e produção intelectual para suprir a crescente necessidade por uma vida cultural mais intensa. Ser culto envolvia “não tanto vincular-se a um repertório de objetos e mensagens exclusivamente modernos, quanto saber incorporar a arte e a literatura de vanguarda, assim como os avanços tecnológicos, matrizes tradicionais de privilégio social e distinção simbólica” (Garcia-Canclini, 2003, p. 74). Era necessário viver o momento e as capitais da Amazônia ansiavam por isso.

Modernidade e *Belle Époque* também nos levam a resgatar um pouco do sentido do projeto moderno, fundamentado no tripé: **Universalismo**, pois a natureza humana era cosmopolita e, portanto, universal; **Individualismo**, que destacava o indivíduo da coletividade e lhe conferia um papel central na tomada de sua própria vida; e a **Emancipação**, que deveria acontecer em três planos da vida social, o do pensamento, o da política e o da economia (Rouanet, 1993, p. 6-10).

O projeto continha as diretrizes básicas para que as sociedades modernas trilhassem o que se acreditava ser o caminho para o progresso. O mundo e mais especificamente a humanidade deveriam orientar suas ações a partir daqueles pressupostos, e a modernização era o meio para se alcançar esse próximo estágio de desenvolvimento que se esperava. Foi nesse contexto que se consagraram a *Belle Époque* e “sua” Nova Arte, que foram eternizadas por seus títulos franceses: respectivamente, *Belle Époque* e *Art Nouveau*.

Quem sabe uma das figuras que melhor represente o ideal dessa época seja a *Palas Atena* de *Gustav Klimt*, a deusa casta da sabedoria e da guerra. Atena é a deusa da criação, da inventividade, do trabalho e também da guerra. Foi ela quem deu vida à primeira mulher e lhe concedeu “o dom das artes e ofícios, entre os quais estavam incluídos o manejo da fiação e a técnica da tecelagem, o uso de roupas belas e boas maneiras” (Suano, 2008, p.16). Também eram dádivas dessa deusa as inovações tecnológicas, na figura dessa entidade estão expressos os valores do projeto moderno e as perspectivas de modernização.

O Palacete Augusto Montenegro já foi residência de governador e de famílias tradicionais na cidade de Belém. Hoje, abriga o **Museu da Universidade Federal do Pará** e seu prédio foi tombado pela Secretaria de Cultura do Estado.
 Texto: www.ufpa.br/museuufpa



tomaz penner



PARIS
NA
AMERICA
CASTRO
FUNDADA
1870

Loja Paris N'América
Localização: Rua Santo Antonio, esquina com Barão do Guajará
(Antigo Largo da Misericórdia)
Belém - Pará - Brasil

Art Nouveau

Seria impossível não mencionar a manifestação cultural por excelência do sentimento da *Belle Époque*, o movimento estético do *Art Nouveau*. A burguesia industrial europeia em ascensão demandava uma arte que refletisse o momento pelo qual ela passava e essa representação foi garantida pela *Art Nouveau*. Um estilo ornamental que acrescentava o belo ao útil, buscava comunicar o sentimento da época pelo sentido da agilidade, leveza, juventude e otimismo (Argan, 1992, p.202).

Com a crescente produção industrial em série, os artistas ligados ao movimento procuraram “criar uma forma artística espontânea e original, que também satisfizesse à necessidade de expressão individual, ao desejo pessoal” (Bassalo, 2008, p. 10). Contudo, essa nova forma não se desligou do contexto da vida, adaptando os materiais trazidos pelo desenvolvimento tecnológico, transformando elementos que fazem parte da máquina, dos bens materiais e até dos serviços em algo artístico.

A expressão no *Art Nouveau* levava em consideração o que havia de utilitário no cotidiano. Por isso resgatou o artesanato como uma forma de expressão que, além de utilitária, para essa forma de produção, era artística. Dessa maneira, aliava-se uma produção exclusiva e requintada com o útil, que, em consequência, estava ligado o que se entedia por belo. Perspectiva bastante pertinente para a noção de modernidade da época - se viver a cultura era o que fazia o homem culto, nada mais “óbvio” do que cercá-lo da arte.

Jóias, roupas, perfumes, casas, tudo poderia ser envolto pelo belo. Os objetos foram transformados, assumiam características diversas: em relação ao tempo, pois os artistas retomavam as formas da Antiguidade Clássica e da Idade Média; e ao espaço, pois se apropriavam de motivos presente em outras culturas, como caracteres japoneses e outras decorações orientais.

Tais elementos refletem na temática natural presente nos objetos, que utilizava plantas e animais como motivos comuns nas mais diferentes produções, desde cartazes a peças de mobiliário. Estilo marcado também por arabescos lineares e cromáticos que seguiam o formato de curvas e espirais ou formas aproximadas a estas, que destacavam a “linha da beleza” presente nas coisas mais simples da vida. Uma linha de ritmo ascensional e entrelaçada, que deveria ter musicalidade. Seguiu modelos assimétricos que se completavam com a musicalidade, em padrões “com acentuados desenvolvimentos na altura ou largura e andamentos geralmente ondulados e sinuosos” (Bassalo, 2008, p. 21). Eram utilizadas cores em tons frios, transparentes e assonantes, que conferiam certa eterealidade às coisas. A arte contida nos objetos “mostrava” a beleza, a leveza e a música que a vida contém.

Estes elementos compunham a construção e harmonia das peças. Ora, a principal fonte de inspiração do estilo era a natureza e esta não segue linearidade ou simetria exatas – essas sempre foram convenções do homem –, está livre para procurar seu caminho. Apropriando-se de imagens de flores ou animais para constituir composições decorativas a *Art Nouveau* domesticava essas formas, humanizava-as e denotava uma coisa importante sobre a relação com a natureza à época: a natureza precisava ser conquistada e, em grande parte, o foi.

Belém ficou conhecida como "Paris N'América" no ciclo da borracha, pois consideravam que a Capital do Pará estava mais perto de Paris do que do resto do Brasil. Em 1870, a cidade ganha a loja de tecidos Paris N'América – cópia da *Galerie Lafayette de Paris* – e símbolo de uma época de grande riqueza em Belém. Nesse áureo começo, a loja exibia o *glamour* da moda parisiense através de desfiles organizados para atender seletos público. Hoje, a loja mantém-se a comercializar tecidos no bairro do Comércio na capital paraense.

Texto: web





Modelos Femininos
Extraídos de Revista Feminina Francesa
web collection

O feminino, eterna fonte de inspiração para os artistas, também era uma temática importante do movimento. A silhueta da mulher foi estudada profundamente, para depois poder ser utilizada e “musicada”, a bel prazer, pelos artistas-artesões que adotaram o estilo. Mulher e flor estavam disseminadas nas obras, com movimentos leves, destacando a graciosidade e a suavidade de ambas, com vestimentas esvoaçantes e transparentes que modelavam o corpo. A mulher daquele fim de século XIX, deveria ter uma elegância sensual, livre “A jovem emancipada e erótica seduzia por suas linhas delicadas e curvas assimétricas” (Bassalo, 2008, p. 37).

A liberdade e o erotismo podem ser observados em objetos do cotidiano, como jóias ou abajures, mas no caso de Belém, principalmente, podia ser visto também no processo de urbanização e arquitetura da virada do século XIX. As donzelas, esculturas, que guardam a iluminação nas escadarias do Teatro da Paz ou as que adornam a fonte da Praça da República, o Palacete Bolonha e vários outros pela cidade, são todas exemplares da bela época e do movimento *Art Nouveau*. Importantes componentes da memória e do imaginário coletivo sobre a época. É a própria cidade quem melhor pode nos guiar sobre as convenções de estilo aqui apresentadas. Basta que a deixemos dialogar conosco e a beleza e a musicalidade da *Belle Époque* se farão claras aos nossos olhos.



Vestis de “Passeio”

Extraídos de Revista Feminina Francesa
web collection

A presença da Belle Époque na arquitetura de Belém do Pará

Na capital do Pará, onde a França já era referência de modernidade e requinte desde o início do século XIX, a circulação de bens materiais e simbólicos da *Belle Époque* e da *Art Nouveau* foi intensa. A abertura da bacia Amazônica à navegação e o sistema econômico do seringal tornaram possível a importação de todo e qualquer produto europeu para a cidade, as lojas vendiam de roupas e jóias para os homens e mulheres a mobília importada para as residências burguesas da elite.

A cidade já dispunha de intelectuais educados no exterior, agora podia usufruir do que era produzido na Europa. Contudo, o processo “civilizatório” não estaria completo sem a modernização da cidade. A *Belle Époque* em Belém deixou marcas visíveis no patrimônio arquitetônico da cidade, destacando curvas e formas irregulares, em vez de linhas retas, o uso do ferro fundido e vidro. Na cidade os padrões da *Belle Époque* misturavam-se aos azulejos portugueses, com bastante cor e textura, explorando em suas composições elementos como folhagens, flores e cisnes. No caso, de Belém, a decoração com vegetação e flores da região é predominante, como pode ser observado em coretos como o do Bosque Rodrigues Alves, em gradis e pórticos e em edifícios remanescente da época.

A modernização urbanística da cidade, responsável pela transformação de Belém em uma metrópole cosmopolita, ocorreu na administração do Coronel Antônio José de Lemos (1843-1915). O desenvolvimento econômico tinha de ser acompanhado com a entrada da cidade no espírito do *fin-de-siècle* (fim de século), o desenvolvimento do projeto urbanístico do intendente foi um dos pré-requisitos para tanto. O estilo da *Belle Époque* passou a ornamentar praças, edificações do governo e, obviamente, palacetes residenciais, pois os seringalistas e comerciantes também precisavam demonstrar sua ligação com o mundo moderno que chegava pelo rio.

tomaz pemmer



Portões de ferro na entrada da Secretaria de Estado da Cultura, na Avenida Magalhães Barata, em Belém

tomaz pemmer



DETALHE dos portões de ferro na entrada da Secretaria de Estado da Cultura

Durante o governo do intendente Antônio Lemos o centro da cidade e os bairros mais próximos foram revitalizados “despontaram suntuosas praças decoradas esteticamente com fontes, estátuas de bronze, petit bronze, pontes sobre lagos artificiais, cascatas, repuxos de água, bancos, coretos de ferro fundido, além de outros mobiliários urbanos” (Bassalo, 2008, p. 53-55). Belém, para Lemos e para a elite da borracha, deveria tornar-se uma espécie de Paris tropical.

A concretização dessa vontade de modernizar se deu a partir da implantação de diversas políticas de urbanização. Além das belas praças, a cidade foi pavimentada e um projeto de higienização foi posto em prática. Consistia na implantação de um sistema de esgoto na cidade e de uma política saneadora, que envolvia desde medidas de saúde pública até a educação da população. Foram instituídas leis para regulação de comportamento e moral, aplicadas por meio de multas e a instituição de uma Polícia Municipal para a manutenção dessas medidas: “A *Belle Époque* imprimia, desse modo, a redefinição do espaço urbano, a redistribuição dos locais destinados aos serviços sanitários e o emprego de mecanismos de controle dos hábitos da população” (Sarges, 2002, p. 155).

Outra transformação que veio compor o processo de modernização da cidade de Belém foi o serviço de bondes elétricos que tanto serviam para o transporte de pessoas quanto de mercadorias até os portos da região: “Eram vários tipos de bondes: havia os carros-salões com vestíbulo em cada extremo, doze cadeiras móveis, seis janelas de ventiladores, caprichado acabamento interno e serviço de buffet, [...] estes serviam para a condução de autoridade em ocasião especiais.” (Sarges, 2000, p.122).

Belém devia viver a *Belle Époque*, e de fato o fez. Um exemplo bem próximo dessa definição é o chalé de ferro no campus da Universidade Federal do Pará, no Guamá. O “estado de espírito” da época deveria estar presente em toda cidade, estampado em praças, em pórticos, em prédios. Um olhar um pouco mais minucioso perceberá o “espírito” da *Belle Époque* em grades e portões, em pequenos objetos antigos, e para isso nem precisará de muito esforço, é só passear o olhar pelo Mercado da Carne do Ver-o-Peso.



DETALHE *art nouveau* do Coreto da Praça da República, em Belém



DETALHE *art nouveau* no Mercado de Carne (Ver-o-Peso) em Belém



Palacete Bibi Costa, jóia arquitetônica paraense
Localização: Av Governador José Malcher, esquina com
Joaquim Nabuco - Belém - Pará - Brasil





Prédio do IPAM

Localização: Av Nazaré, esquina com Quintino
Belém - Pará - Brasil

O sentimento do belo: inspiração para superação de crises

Entre os anos de 1911 e 1914 houve o declínio da exportação da borracha produzida na Amazônia, foi o fim do período áureo vivido pelo Pará. A queda do preço do produto no mercado mundial afetou fortemente a economia local, muitas famílias perderam dinheiro e prestígio. Esse foi um momento de crise para o Estado, o fim da **Belle Époque** evidenciou as contradições de um processo de modernização, que não levou em consideração as particularidades da região.

Contudo, a **Belle Époque** concedeu ao Pará uma dádiva que não deve ser jamais esquecida, a de encarar a vida com leveza e graciosidade. O mundo passa por uma séria crise econômica – a maior desde a crise da bolsa de Nova York de 1929 – que, num mundo globalizado, se faz sentir mais fortemente. As economias do mundo estão interconectadas, um abalo em uma economia como a Norte-Americana faz-se sentir em todas as esferas da nossa realidade: a social, a econômica e a política. Numa realidade tão conectada, cada vez mais o cair de pétalas num continente cria ventanias em outro.

É em momentos como esses, que as lições da passagem do século XIX, que foi cheia de otimismo, devem ser retomadas. Uma crise, acima de tudo, é um momento de aprendizado, quando se deve olhar para o passado e compreender as opções tomadas ao longo do tempo, aproveitar este momento e os que estão por vir, pois não há dúvidas de que a crise atual será superada, mas haverá outras. É o momento de aprender e amadurecer.

Fenômenos dessa natureza desafiam a capacidade de gerar questionamentos e de respondê-los da forma mais inovadora possível, retirando o cidadão de sua posição de conforto, que pode levar à acomodação. Exigem tomadas de posição, dispêndio de tempo, de energia, de atenção e de empenho para o encontro de soluções. Em momentos de crise, o homem tem a oportunidade de mostrar o quanto, como ser pensante e responsável, pode ser empreendedor, capaz e aberto a mudanças.

Se há um sentido que possa ser dado à arte, é o de que, não importando quais sejam as restrições, esta tem o poder de nos mostrar como ultrapassar limites, como enxergar à frente, e isso não significa olvidar o passado. A sociedade deve se valer da memória, de modo a se municiar de força, de experiência e também de leveza. Leveza não é um sinônimo de superficialidade, ela é necessária para ultrapassagem de obstáculos impostos pela dinâmica social vivida. A vida põe à prova todos os homens, mas também concede instrumentos para resolver problemas – leveza e graça são alguns desses. Não é necessário fechar-se para o mundo, mas compreender que lançar mão daquilo que a Bela Époque nos concedeu permite que se vislumbre caminhos para dias melhores.

Construção inserida no período da *Belle Époque*, o prédio de arquitetura neoclássica com detalhes em *art nouveau*, abriga hoje o Instituto de Pesquisa Ambiental da Amazônia (IPAM) que é uma organização ambiental não-governamental fundada em 1995 com a missão de contribuir para um processo de desenvolvimento da Amazônia que atenda às aspirações sociais e econômicas da população.
Texto: www.ipam.org.br





DE IPARÆ VIRGINI A NAZARETH

DOMINA SIBI LIBER PEDITA
ET ALIIS IN ANIMIS RE TERNANCE
SUSCIPIT PROPITIA

SALVE REGINA MATER MISERICORDIÆ

DOMVS DEI ET PORTA CÆLI

Basilica de Nazaré (detalhe da fachada)
Localização: Av Nazaré
Belém - Pará - Brasil

Essa é a perspectiva que a FADESP busca em suas ações. A relação com o local não pode se dar com o simples domínio das coisas que convencionamos classificar como elementos do ambiente natural. Por isso a premência de discutir-se conservação, sustentabilidade e equilíbrio em relação ao ambiente, a transparência e o respeito aos princípios éticos, nas ações das instituições. Nesse começo de século as organizações, nas diferentes esferas sociais, necessitam deixar claro seu papel de agente atuante em prol do desenvolvimento da humanidade. São essas as diretrizes desse novo milênio, que traz novos questionamentos a serem respondidos, isto é, novas motivações para seguir em frente.

A FADESP acredita estar sintonizada e atenta as solicitações de uma sociedade aberta e democrática. Sua existência como organização atende as tendências modernizantes de um mundo sem fronteiras, onde o maior capital é o conhecimento.

A Fundação entende que o desenvolvimento da região Norte deve ser alcançado com a formação de competências e desenvolvimento tecnológico científico locais a partir dos ideais democráticos. Na crise, deve-se resgatar o “estado de espírito” entusiasta da *Belle Époque* como contribuição para superação das adversidades enfrentadas, mas com o objetivo de fazê-lo a partir de outro movimento, dessa vez de dentro para fora, configurando formas, a partir das particularidades de cada sociedade, ou seja, do local para o global em constante interação.

Situada no bairro de Nazaré, em Belém, a *igreja* foi construída pelos padres Barnabitas, no início do Século XX (1909), com a ajuda do povo do Pará. Foi inspirada na *Basilica de São Paulo*, em Roma. Seu interior é de mármore, tem belo forro de madeira confeccionado por artistas paraenses. Também em seu interior destaca-se a beleza dos vitrais, que se referem a momentos bíblicos e à história da devoção à Virgem de Nazaré. Na fachada, um painel em mosaico mostra a Virgem de Nazaré como Rainha da Amazônia, num cenário regional onde estão índios, negros, Jesuítas, Capuchinhos, e, também, as figuras de Pedro Álvares Cabral, Castelo Branco (fundador da cidade de Belém), Dom Bartolomeu (primeiro Bispo de Belém), o caboclo Plácido, Dionísio Ausier Bentes (governador à época da inauguração) e uma família de operários, entre outros personagens. No centro de convergência de todas as linhas arquitetônicas está o “Glória”, onde fica a imagem autêntica de *Nossa Senhora de Nazaré*.

Texto: www.ciriodenazare.com.br



tomaz panner

Belém, 29 de setembro de 1900

Querida amiga,

Antes de tudo, lhe peço desculpas pela demora em minha resposta, eu não imaginava quanto tempo os compromissos sociais de minha volta iriam exigir. Belém cresceu bem mais do que eu imaginava, a cidade está viva e aqui há tudo aquilo que mais estimamos em Paris. Como eu estava enganado sobre a cidade, minha terra natal tem luzes, ela – a tratarei assim, pois um ser com tanta vida e pelo qual tenho tanto amor permite tal intimidade – acompanha o mundo. O século mudou e ela também, isso transparece quando vou ao teatro ou ando pela cidade, aonde quer que eu vá à cidade me desnuda a linha da beleza nos elementos mais simples do cotidiano, desde os adereços das moças aos portões das casas. Acredito estar enamorado...

Segunda Parte

Conhecendo a Fadesp

Detalhe de escultura
Praça da República



FADESP



Perfil

A Fundação de Amparo e Desenvolvimento da Pesquisa – FADESP é pessoa jurídica de direito privado, sem fins lucrativos que tem como função: o apoio, a promoção, e o incentivo ao desenvolvimento científico, tecnológico, artístico e cultural; atuando na gestão de projetos e programas de pesquisa, de ensino e extensão demandados pelas Instituições de Ensino e Pesquisa. Atua, também, na área de desenvolvimento institucional e prestação de serviços técnicos especializados, solicitados pela comunidade.

Criada há trinta e um anos, a Fundação tornou-se agente estratégico para o desenvolvimento científico, social, tecnológico e cultural da Região Amazônica. Ao longo de sua trajetória, adquiriu know how que lhe permite ser considerada referência em gestão de projetos e programas, nas mais diferentes áreas do conhecimento. Além de toda a expertise adquirida, possui um diferencial em sua carteira de serviços: o gerenciamento de projetos que têm como foco a atenção ao meio ambiente amazônico, centro das discussões que envolvem o futuro do planeta. Sendo assim, suas atividades são orientadas por diretrizes que buscam o desenvolvimento sustentável.



nelson nunes



HENRY MATISSE
Music

Missão da Fadesp

Promover a gestão de ações de pesquisa, ensino e extensão, de forma dinâmica, contribuindo para o fortalecimento da Universidade Federal do Pará (Ufpa) e o desenvolvimento da região amazônica.



La Belle Époque



Visão do Futuro

Ser uma fundação reconhecida pela excelência na gestão de projetos e prestação de serviços, fortalecendo e ampliando as parcerias com as instituições públicas e privadas na Amazônia.



HENRY MATISSE
Open the window

Henri Matisse

Valores da Fadesp

Competência

Inovação

Credibilidade

Eficiência

Transparência

Ética

Dinamismo

Espírito de Equipe

Comprometimento Institucional



La Belle Époque





HENRY MATISSE
Sem título

Estrutura administrativa da Fapesp em 2008

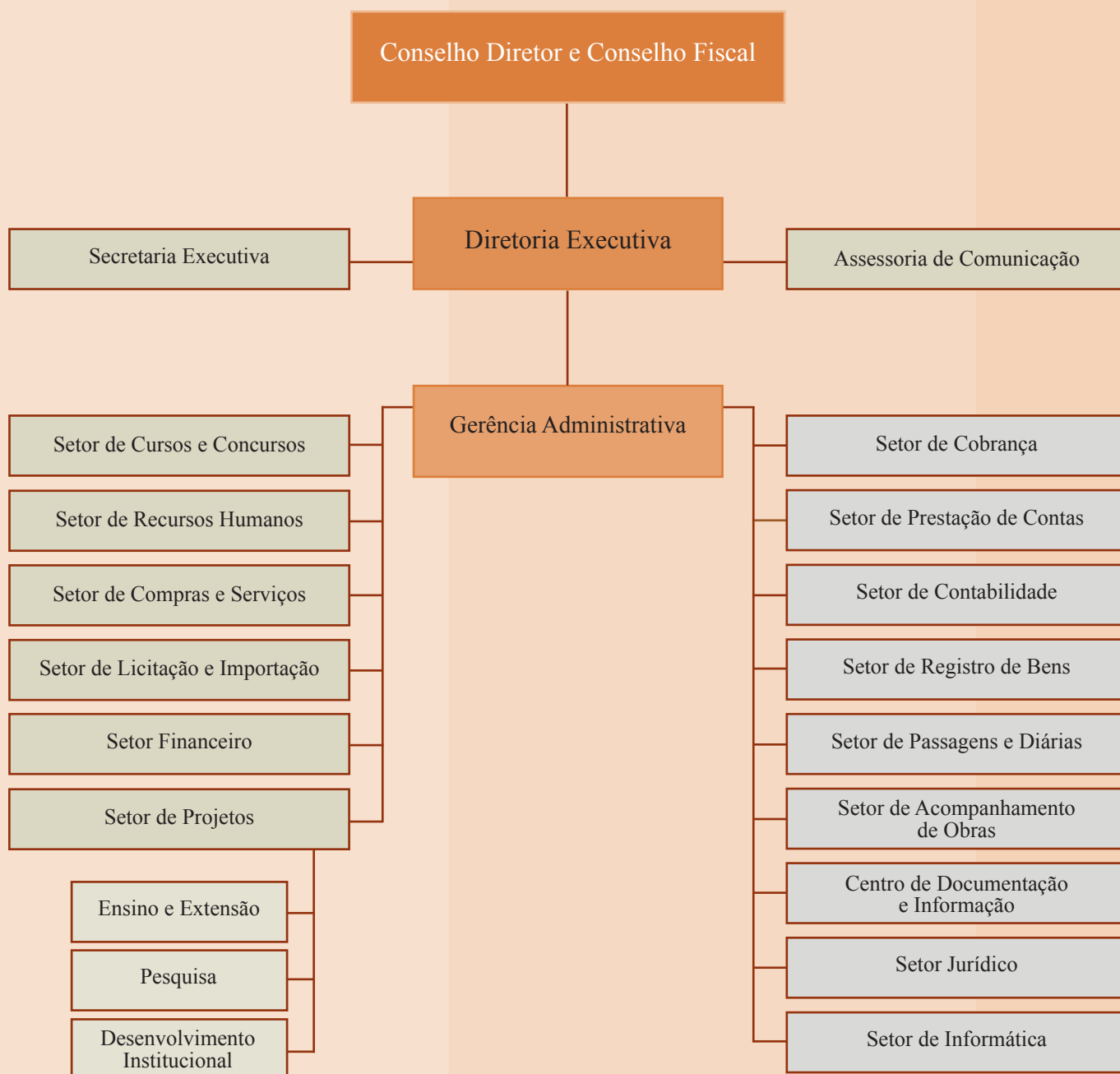

A Fundação de Amparo e Desenvolvimento da Pesquisa é constituída por um Conselho Diretor, um Conselho Fiscal e uma Diretoria Executiva, de acordo com o capítulo V, artigo 11, de seu Estatuto.

A seguir, informações que permitem melhor visualização da composição e competências que integram a estrutura organizacional da FADESP.

CONSELHO DIRETOR

Órgão Deliberativo

Traça diretrizes gerais de atuação
Doze conselheiros

CONSELHO FISCAL

Órgão Fiscalizador

Fiscaliza economia e finanças
Três conselheiros

DIRETORIA EXECUTIVA

Direção

Administra e representa
Um diretor

SECRETARIA EXECUTIVA

Atende a diretoria executiva

Apoia atividades logísticas
Organiza agenda do fluxo documental
Um secretário
Doze colaboradores

ASSESSORIA DE COMUNICAÇÃO

Fortalece relações institucionais

Acompanha repercussão midiática
Orienta comunicação
Divulga
Promove
Cinco colaboradores



La Belle Époque



GERÊNCIA ADMINISTRATIVA

Consolida planejamento orçamentário
Acompanha a execução financeira
Gerencia todos os setores da FADESP
Um gerente
Um colaborador

SETOR DE CURSOS E CONCURSOS

Coordena e executa concursos públicos
Um coordenador
Quatro colaboradores

SETOR DE RECURSOS HUMANOS

Administra recursos humanos
Assessora e orienta pesquisadores
Um coordenador
Dezenove colaboradores

SETOR DE COMPRAS E SERVIÇOS

Adquire bens a partir da pesquisa
Contrata serviços
Orienta pesquisadores
Um coordenador
Treze colaboradores

SETOR DE LICITAÇÃO E IMPORTAÇÃO

Gerencia processos de licitação
Administra trâmites de importação
Um coordenador
Oito colaboradores

SETOR FINANCEIRO

Gerencia recursos
Controla fluxo de pagamentos
Analisa oportunidades no mercado financeiro
Um coordenador
Oito colaboradores



SETOR DE PROJETOS

Elabora e implanta propostas
Acompanha a gestão
Gerencia processos de conhecimento
Orienta e assessora

Ensino e Extensão

Um coordenador
Onze colaboradores

Pesquisa

Um coordenador
Cinco colaboradores

Desenvolvimento Institucional

Um coordenador
Três colaboradores

SETOR DE COBRANÇA

Emite notas fiscais, faturas e boletos bancários
Acompanha cobrança
Um coordenador
Quatro colaboradores

SETOR DE PRESTAÇÃO DE CONTAS

Elabora prestação de conta
Zela pela aplicação de recursos
Acompanha auditorias de órgãos
fiscalizadores e de controle
Orienta pesquisadores
Um coordenador
Treze colaboradores

SETOR DE CONTABILIDADE

Registra os fatos contábeis
Elabora as demonstrações contábeis
Um coordenador
Seis colaboradores

SETOR DE REGISTRO DE BENS

Controla bens adquiridos
Movimenta bens por transferência
ou doação
Um coordenador
Dois colaboradores



La Belle Époque



SETOR DE PASSAGENS E DIÁRIAS

Gerencia concessão de diária e passagens
Adquire passagens e processa diárias
Um coordenador
Dois colaboradores

SETOR DE ACOMPANHAMENTO DE OBRAS

Acompanha elaboração de projetos arquitetônicos e executivos
Acompanha execução de obras contratadas
Um coordenador
Dois colaboradores

CENTRO DE DOCUMENTAÇÃO E INFORMAÇÃO

Guarda
Cataloga
Controla
Preserva
Um coordenador
Onze colaboradores

SETOR JURÍDICO

Assessora a Diretoria Executiva e demais setores
Acompanha trâmites de processos judiciais e administrativos
Um coordenador
Cinco colaboradores

SETOR DE INFORMÁTICA

Gerencia processos de informação
Mantém e desenvolve sistemas internos
Um coordenador
Oito colaboradores



asscom/FADESP



fotos: neilson nunes



La Belle Époque



Foco nos recursos humanos

No decorrer da modernidade e do tempo atual, denominados por alguns autores como tempo pós-moderno, as organizações mudaram ganhando novas dinâmicas. Nesse movimento de transformação as instituições centram seus esforços em atuar de forma socialmente responsável. Nessa perspectiva os colaboradores passam cada vez mais a ser um valor estratégico as diferentes organizações, reconhecidos como agente primordiais para construção de empreendimentos sólidos. Não há como negar que a identidade de uma instituição depende estreitamente da equipe que a compõe. Nesse sentido a FADESP tem investido na formação de quadros, valorizando competências e apostando em novos valores.

A atenção dispensada ao corpo técnico-administrativo orientou toda trajetória da Instituição e pode ser constatada nas diretrizes empregadas na gestão desses recursos. Buscando alinhar sua política na gestão de pessoal com que há de mais moderno na área, as ações da Fundação têm como foco central os colaboradores. Assim, a Instituição desenvolveu inúmeras ações, que resultaram em mudanças significativas na cultura organizacional. A FADESP, que sempre centrou esforços na qualificação continuada de seus colaboradores, tendo como meta a garantia da qualidade de vida dos que fazem parte de sua equipe, teve suas ações potencializadas.

Ao longo do ano de 2008 instaurou diferentes programas, além de ter fomentado discussões colegiadas que têm como objetivo a construção das diretrizes e procedimentos para o estabelecimento da política que orientará o Plano de Cargos e Salários reafirmando, assim, a posição da Fundação como organização com claro compromisso social. O plano de cargos e salários define perfis, com formas claras de recrutamento, seleção, promoções e benefícios, tornando-se valioso instrumento para alcance da qualidade na prestação de serviços à comunidade.

A adoção de políticas claras na gestão dos recursos humanos permite que competências sejam reconhecidas, motivando a busca pela formação continuada, garantindo, dessa forma, o pleno atendimento ofertado à comunidade interna e externa. Os programas adotados possuem reflexos diretos na eficiência operacional, prestação de serviços de excelência e, particularmente, no grau de satisfação dos clientes e parceiros institucionais. Valorizar o elemento humano tem sido encarado como uma das estratégias fundamentais no processo de consolidação da identidade da Fundação, projetando sua imagem, tanto no cenário regional como nacional.

Eu entrei na FADESP através de um programa da FUNPAPA chamado “Meu Primeiro Emprego”, (...). Eu entrei como bolsista do ensino médio naquela época ainda era estudante. Quando eu completei o ensino médio, fui desligada, aliás, não era nem o ensino médio, quando o bolsista completava dezoito anos era desligado do programa. Eu saí aos dezoito e depois voltei, acho que depois de um mês. Quando me chamaram de volta, eu fui trabalhar no setor de protocolo até surgir uma vaga no setor de projeto. A Natália, coordenadora do setor de projeto, me convidou para ser técnica. (Carmem Célia Galvão da Silva, Analista de Projeto da FADESP).



fotos: neelson nunes

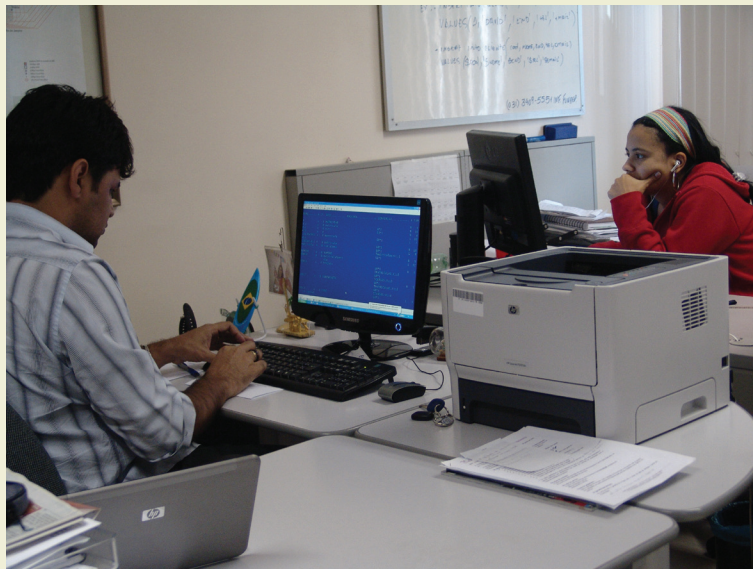

La Belle Époque



O Programa de Estagiários consiste no apoio a jovens estudantes de instituições de ensino superior, em particular das áreas das ciências socioeconômicas e computação por meio da oferta sistemática de estágios remunerados, contribuindo dessa forma com o processo de formação profissional.

Além do programa de estágio, a FADESP estabeleceu parceria com o Centro de Integração Empresa-Escola (CIEE) para o desenvolvimento de programas de formação de jovens aprendizes, demonstrando, mais uma vez, o compromisso social da Instituição. Essas ações refletem diretamente na qualidade dos serviços prestados à sociedade.

(...) Foi o meu primeiro emprego e deu certo, para uma pessoa que vem do ensino médio é todo um mundo que se abre, especialmente, para quem nunca trabalhou. Aqui na FADESP, graças a Deus, eu tive a oportunidade de aprender. E foram coisas bem diferentes: no início eu trabalhei na secretaria, era telefonista. Depois, no protocolo, já era o contato direto com o público, recebendo documento, atendendo... Então pra mim, é muito gratificante ter essa experiência toda. Agora no setor de projetos, é uma outra dinâmica. (Carmem Célia Galvão da Silva, Analista de Projeto da FADESP).

Os técnicos especializados, que atuam na Fundação, são atores vitais que viabilizam as ações necessárias à execução dos inúmeros projetos de pesquisa, ensino e extensão. Técnicos especializados que são desafiados constantemente a ultrapassar seus limites, transpondo obstáculos e fazendo a ciência acontecer. São mediadores decisivos para acelerar o processo complexo da ciência no país.

Não é fácil o gerenciamento de um projeto. É muito difícil. Nós trabalhamos com várias rubricas, existe uma equipe que controla várias atividades (...). Só isso é uma empresa. Ainda tem toda a parte de compra (...) É muito difícil gerenciar tudo isso quando eu viajo, oriento, dou aula (...) a FADESP tem ajudado. (Flavia Lucena Frédou, pesquisadora do Instituto de Geociências da UFPA).



La Belle Époque



O papel da comunicação na sociedade do conhecimento

O processo de comunicação humana passou por várias transformações e encontra-se, hoje, atrelado ao uso das mídias, pela apropriação de tecnologia, também como espaço de divulgação das mais variadas questões sociais. A amplitude do processo não está restrito ao uso de aparatos tecnológicos e circunscrita às questões midiáticas, atravessa todos os domínios sociais. Sua importância tem sido evidenciada por diferentes teóricos que denominam os tempos vividos como sociedade da Informação ou como sociedade do conhecimento. Qualquer que seja a denominação escolhida, não há como negar a importância crescente e a busca incessante para estabelecimento da inter-relação entre diferentes agentes sociais, quase sempre distantes, especialmente em uma sociedade globalizada. Nessa *sociedade aberta*, a capacidade de comunicar é cada vez mais essencial ao equilíbrio da humanidade. *Porque com a comunicação não se trata apenas da mudança do modelo social e cultural, mas também da mutação democrática. Em outras palavras, é impossível falar em comunicação sem falar de democracia.* (Wolton, 2006: 27).

fotos: neilson nunes

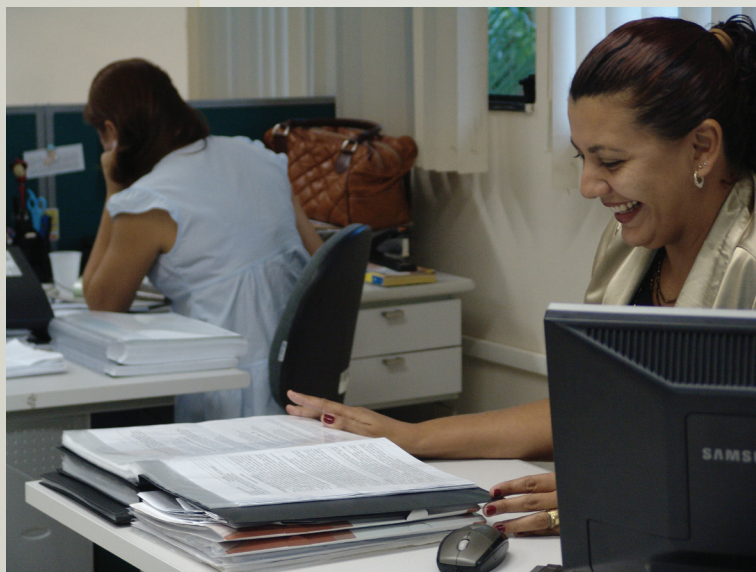

La Belle Époque



No mundo atual os processos de comunicação cada vez mais, requerem mediações e, nesse sentido, é necessário entender as estratégias a serem utilizadas para comunicar posições, serviço, resultado e ideias. Com essa preocupação, a Fundação tem investido na estruturação de seus processos comunicacionais internos e externos. Perceber a importância vital desse elemento tem sido um dos marcos da gestão atual, que tem encarado a comunicação como ponto-chave para o fortalecimento e ampliação da identidade da FADESP, promovendo, a partir de estratégias orientadas, a inter-relação com os agentes que integram o universo de suas ações.

O papel desempenhado pela comunicação nas organizações resulta diretamente no grau de excelência de seus serviços. Ela é elemento estratégico para o desenvolvimento de qualquer instituição e na área de atuação da FADESP não seria diferente, ao contrário, a comunicação é um dos requisitos essenciais para produção e disseminação do conhecimento em qualquer campo do saber.

A Fundação busca, sistematicamente, dar transparência a toda sua atuação, para isso tem estabelecido canais de diálogos constante com os agentes que integram seu campo de relacionamento. Nesse processo, tem posto em práticas estratégias de comunicação que visam estabelecer intercâmbios com esses diferentes segmentos, divulgando informações através de produtos que publicizam as atividades da Instituição. Um exemplo foi a apresentação, em 2008, do relatório de gestão do ano anterior-2007. Mais do que atender a exigências legais e administrativas, a FADESP ofereceu aos interessados todas as informações relativas aos seus fluxos gerenciais.

Da mesma forma tem aprimorado seus instrumentos de gestão utilizando ferramentas que viabilizam o monitoramento dos fluxos gerenciais, possibilitando, aos responsáveis pela aplicação dos recursos, constante monitoramento do processo gerencial. Os coordenadores, responsáveis pelo uso dos recursos, têm a sua disposição espaço virtual onde toda gestão pode ser monitorada, o que possibilita total agilidade nos processos relativos à aquisição de bens e serviços necessários ao desenvolvimento dos projetos.

“A FADESP é importante para os pesquisadores porque ela é uma construção nossa. E acho que hoje mais do que ontem ela tem um processo mais transparente, porque quando a gente começou a 30 anos atrás ela não tinha toda essa transparência que ela tem hoje, porque era o começo e não porque as pessoas não sabiam fazer. Eu assisti a FADESP ser criada. Então eu acho que a FADESP é uma instituição importante pra nós. Acho que nem sempre ela acerta, mas isso é uma outra coisa, porque as instituições são constituídas pelas pessoas. As instituições não agem por si (...). Sem a FADESP seria muito difícil a gente trabalhar nos projetos porque embora um pesquisador não deva, não seja politicamente adequado, não compreender a utilização da verba que ele recebe, é a FADESP que nos auxilia nisso. Eu não poderia fazer as contas dos projetos sem isso, por um outro lado a FADESP é um mecanismo mais ágil e mais veloz diferente da burocracia estatal”. (Jane Felipe Beltrão, pesquisadora do Instituto de Filosofia e Ciências Humanas da UFPA)

Além dessas e demais estratégias, a FADESP fomenta ações de Divulgação Científica, parte vital à construção e desenvolvimento da ciência, a partir do apoio prestado a socialização dos resultados de inúmeros projetos. Neste relatório -2008-, o leitor terá oportunidade de constatar essas ações e perceberá, em cada página, a proposta comunicacional utilizada, que vai da escolha do tema, às referências bibliográficas utilizadas para sua construção, valorizando claramente expressões e competências locais.



La Belle Époque



Belém, 16 de fevereiro de 1914

Querida amiga,

Gostaria tanto que você viesse, poderia lhe mostrar o Teatro da Paz, imagine ouvir Beethoven num lugar com a mais perfeita acústica, a única interrupção possível, quiçá, seria de algum pássaro respondendo à música, mas isso nós podemos perdoar-lhe, tenho certeza que ele estaria apenas agradecendo a generosidade de partilharmos tamanha beleza. Quando está todo iluminado você esquece o mundo, pode entregar-se por completo a contemplação do belo, se fosse um pouco mais descuidado ou não tivesse tanto que me prenda a este mundo, perder-me-ia em contemplação. Sim, antes que você o pense, eu continuo dado aos exageros quando se trata do estético, mas se ao menos eu pudesse fazer com que você ouvisse...

Terceira Parte

*Fadesp:
presente no desenvolvimento Amazônico*

Detalhe da fachada
Theatro da Paz





Ó Senhor

FRANCISCO BOLONHA

convida amigos e parentes para Recital

em sua residência no Bairro de Nazaré em Belém

O pesquisador: motivação maior na busca por excelência

Fazer ciência na sociedade contemporânea está distante da visão romantizada do cientista isolado em seu gabinete, concentrado apenas na grande descoberta. A ciência atual necessita aliar inúmeras variáveis para seu funcionamento. Ela, como demais expressões sociais do capitalismo, é um “bem de consumo” criado a partir das necessidades de determinada sociedade. A ciência não pode estar apartada dos anseios e necessidades da sociedade e seu desenvolvimento dever ter como meta o bem estar social (local, nacional e mundial). Para que seja estabelecida a relação *dialógica* entre os diferentes agentes integrantes do contexto no qual se insere, a ciência necessita acionar diferentes competências, aglutinando, dessa forma, várias especialidades, buscando, assim, o alcance de uma sociedade democrática, na qual a sustentabilidade seja um conceito que abarque todas as especificidades de vida no planeta.

No Brasil e principalmente no Norte do país a construção do conhecimento científico requer competências variadas e envolve ações específicas ao ambiente Amazônico. Os recursos tanto intelectuais como materiais necessitam de estruturas sistêmicas, orgânicas e dinâmicas para plena realização dos objetivos propostos. É nessa perspectiva que a Fundação tem trabalho aprimorando seus serviços propiciando ao pesquisador atendimento especializados para o gerenciamento das inúmeras solicitações que precisam ser atendidas.

O pesquisador tem sido um dos principais agentes impulsionadores na busca pelo aprimoramento das ações da FADESP. Este é uma mola mestra que aciona o processo de conhecimento e a partir de sua atuação impõem desafios a serem alcançados para o pleno desenvolvimento da ciência. A Fundação tem, ao longo de sua história, se constituído como gestora estratégica na busca pela constituição de ambientes propícios ao pleno exercício do fazer científico.

A FADESP atua como mediadora na relação dos pesquisadores com os demais agentes que compõem a complexa rede do fazer científico. Para tanto, é essencial que se estabeleça contato estreito entre esses agentes, possibilitando, dessa forma, a percepção das peculiaridades que constituem a estruturação do campo de cada pesquisa. Nesse processo de entendimento do universo da pesquisa, a relação FADESP-Pesquisador torna-se um momento rico para a equipe de colaboradores, pois é nesse contato que a Fundação acumula *know how* para alcançar a excelência em suas ações. Nessa relação, o profissionalismo, que orienta as ações de apoio aos pesquisadores, não pode conduzir ao distanciamento do contato humano, impedindo o estabelecimento das trocas entre colaboradores e pesquisadores. As inúmeras especificidades que envolvem o fazer científico só são percebidas no contato direto entre quem faz ciência e quem atua como mediador nesse processo. É na relação dialética entre esses pares que os sentidos são construídos e as formas de gerenciamentos são orientadas. Uma relação casada que necessita ser equilibrada e harmoniosa, garantindo, assim, a execução das pesquisas dentro dos parâmetros de qualidade, necessários à construção do conhecimento científico. Para que as metas da ciência sejam alcançadas, não se pode esquecer que a ciência existe para o homem e é construída por ele. Portanto, em todo esse processo de construção do conhecimento, a peça fundamental é o ser humano e um dos capitais mais significativos nessa rede são, sem dúvida, os pesquisadores. A partir deles todo o processo de descobrimento é iniciado, novos caminhos são vislumbrados e esperanças são renovadas.



web collection modificada por rose pepe



Art Nouveau

William Morris

Objectos para decoração de interiores

Nas melhores lojas do Comércio
BELÉM - PARÁ - BRASIL



La Belle Époque



Fadesp: mediação estratégica ao fazer científico

A criação e a trajetória da FADESP estão intrinsecamente ligadas às atividades de pesquisa, extensão e ensino, tripé que consolida o objetivo-fim da Universidade Federal do Pará. Cumprindo sua missão a Fundação tem se especializado e orientado seus esforços para produzir e acumular conhecimento no gerenciamento de projetos das mais diversas áreas do conhecimento humano.

O ano de 2008 foi decisivo para mensurar os efeitos do modelo gerencial adotado nos anos iniciais deste século. A inovadora configuração adotada impactou, de forma direta e significativa, todas as ações gerenciais desenvolvidas na FADESP. A partir das novas diretrizes organizacionais, o Setor de Projetos ganhou três coordenações: a de **Pesquisa**, a de **Ensino e Extensão** e a de **Desenvolvimento Institucional**. Não foram somente mudanças no organograma, mas sim nas formas de gerenciar, atender e aprimorar ações de gestão e gerenciamento dos processos que envolvem o fomento à pesquisa, ao ensino e extensão e ao desenvolvimento institucional. Cada uma dessas áreas direcionou seus esforços para o atendimento especializado e personalizado de seu público-alvo.

“A FADESP gerencia toda a parte financeira dessa implantação (...) Tudo o que eu preciso para o estudo, eu solicito através da FADESP e ela contrata. A FADESP verifica toda a parte legal de contratação de qualquer serviço ou profissional voltado para o sucesso do convênio. É muito importante a participação da FADESP”. (Maria Emília de Lima Tostes, pesquisadora do Instituto de Tecnologia da UFPA)



La Belle Époque



A marca da Fadesp: qualidade em gestão de projetos

A gestão e gerenciamento dos projetos de pesquisa e ensino e de extensão são quesitos fundamentais para o crescimento de uma universidade e a FADESP busca, constantemente, alcançar qualidade no apoio a essas atividades. O Brasil tem suas verbas de fomento à pesquisa, oriundas, em grande parte, de recursos públicos, o que implica intensa responsabilidade em sua aplicação. No entanto, o desenvolvimento de um país não pode e não deve ser responsabilidade única e exclusiva do poder público, para que possamos atingir o grau de desenvolvimento almejado é necessário que as diferentes esferas sociais trabalhem conjuntamente.

Dessa forma, são necessárias ações articuladas que promovam a integração de esforços entre entidades públicas e privadas. Nessa soma de esforços, serão vislumbradas novas perspectivas promovendo a potencialização de propostas. Como é o caso, por exemplo, do empreendimento conjunto para constituição dos Parques de Ciência e Tecnologia no Pará. Criar condição de apoio ao desenvolvimento, à consolidação e à disseminação do conhecimento científico só se torna possível a partir da sistematização e organização de ações que busquem entender e atender as demandas específicas dos diferentes atores envolvidos em prol do desenvolvimento e da autonomia da Região. Nesse sentido, a FADESP tem atuado como elo vital no gerenciamento de recursos e na promoção de parcerias, ampliando sua carteira de clientes e aprimorando ainda mais os serviços prestados à comunidade. Mas nesse caminhar, é preciso agilidade e disponibilidade para assimilar mudanças e introduzir inovações, elementos essenciais na busca por excelência.



PALACETE BOLONHA, construído no período da *Belle Époque* – DETALHES *art nouveau* – Avenida Governador José Malcher esquina com Doutor Moraes - Belém - Pará - Brasil

Esses agentes – pesquisadores e suas equipes, instituições de fomento, instituições privadas, setores reguladores das relações de fomento e desenvolvimento – contam hoje com serviços diferenciados que tornam o processo viável e compatível com as exigências da sociedade da informação, com as dinâmicas do mundo globalizado. A execução dessas ações, de forma qualificada, produz benefícios significativos para as comunidades interna e externa, ampliando o conhecimento da Fundação, estabelecendo, assim, um processo retroalimentador, no qual todos os agentes crescem. O apoio prestado pela FADESP faz com que as necessidades específicas de cada projeto sejam atendidas, a partir do cumprimento das exigências legais comuns ao processo de fomento. Dessa forma, as atividades são realizadas, cumprindo as exigências dos financiadores e garantindo a credibilidade do processo. Assim, a relação continuada entre comunidade e agentes de fomento é garantida. Isso faz com que os centros de pesquisa acumulem *capital científico*, tornando-se centros de excelência reconhecidos nacional e internacionalmente.

“Como é um projeto financiado pela FINEP é exigida a participação de uma fundação. Então a FADESP cumpre seu papel de administrar o projeto e fazer com que ele aconteça. O pesquisador perderia muito tempo fazendo reuniões, preparando as pesquisas, orientando alunos (...). Não teria como fazer isso (gerenciar). Em um projeto dessa magnitude a FADESP tem importância fundamental”. (Prof. Everaldo Barreiros de Souza, pesquisador do Instituto de Geociência da UFPA)

A experiência adquirida pela Fundação permite a ação orientada e personalizada dos serviços, trazendo inúmeros benefícios para a comunidade atendida tornando-a uma das principais Instituições de apoio ao desenvolvimento de gerenciamento na região Norte do país. Para ilustrar essas ações, é destacada uma amostra do universo de projetos gerenciados pela Fundação em áreas fundamentais ao desenvolvimento da Região. Essas pesquisas aproximam o leitor das particularidades existentes na Amazônia, além de evidenciar competências locais, demonstrando de forma contundente, mesmo que sucintamente, a ação da ciência nesta parte do Brasil. A Fundação orgulha-se de ter se tornado elo fundamental na execução de inúmeros projetos, através do apoio prestado no atendimento das diferentes demandas, constituindo-se grande aliada para o alcance dos objetivos propostos pelos pesquisadores, agentes que buscam vencer os desafios impostos a esse “Estado-Continente”. No recorte apresentado, a seguir, o leitor terá oportunidade de aproximação as atividades de gestão da Instituição, assim, perceberá com mais facilidade o que neste documento é relatado.

Projetos

A seguir, apresentamos uma pequena amostra de projetos que fazem parte do universo gerenciado pela FADESP. Compor esse recorte só foi possível por termos contado com a colaboração dos pesquisadores e suas equipes. À esses, nossos mais sinceros agradecimentos.

Ciências da Vida

“É muito mais fácil para o pesquisador quando se tem uma fundação como a FADESP, porque ele quer fazer a sua pesquisa, atuar no campo, atender os pacientes, realizar todos os procedimentos, relatórios. Se, além disso, o pesquisador ainda tiver que entrar em licitações, fazer compras, etc., ele sai do seu momento maior que é a pesquisa. Por isso a Fundação vem nos auxiliar nesse gerenciamento. Não preciso fazer contas e nem ir atrás de fornecedores, tudo isso a FADESP faz, e faz com responsabilidade. Se a gente não tem essas Fundações se torna mais difícil a logística desses projetos, por isso ela é fundamental.” (Rita Catarina Medeiros Sousa, pesquisadora do Núcleo de Medicina Tropical da UFPA).



La Belle Époque



nelson nunes



Laboratório de estudos e pesquisa da leishmaniose



Pesquisa busca identificar espécies de leishmanioses em Itaituba

Com os fluxos migratórios, pessoas em busca de novas opções de vida, o crescimento populacional no sudoeste do Pará aumentou consideravelmente e cresceram também os índices de casos de infecções por doenças infecto-contagiosas graves. A leishmaniose tegumentar americana é uma dessas doenças que atingem as pessoas que trabalham nas matas e próximas às áreas de garimpo.

A leishmaniose tegumentar americana é causada por espécies do protozoário do gênero *Leishmania*. A doença apresenta três fases, dependendo da espécie do protozoário e provoca lesões pelo corpo, incluindo órgãos internos provocando, em alguns casos, a morte.

Ainda é difícil diagnosticar quais espécies de *Leishmania* são mais comuns na Amazônia. Por isso, a fim de investigar e isolar essas espécies, as pesquisadoras Rita Catarina Medeiros Sousa e Edna Ishikawa, do Núcleo de Medicina Tropical da Universidade Federal do Pará, em parceria com a Unesco, Hospital Universitário Barros Barreto e Instituto Evandro Chagas, realizam projetos que buscam isolar e caracterizar a Leishmaniose Tegumentar e Visceral no Estado do Pará.

A pesquisa iniciou em 2007 e teve como principal objetivo investigar quais os tipos de protozoários mais frequentes na cidade de Itaituba, onde há muitos casos da doença, com grande índice de mortalidade, constituindo-se, assim, um local endêmico. Alguns fatores, provocados pelas atividades de mineração aurífera, ocorridas no início da década de 80 do século passado, atuaram para incidência dos casos nesse local, a desorganização urbana, dentre eles, a ausência de saneamento básico provocados pelo aumento populacional.

As amostras de DNA retiradas das lesões dos pacientes contaminados foram colhidas pelas unidades de saúde locais e encaminhadas para tipagem em Belém. Assim, foi possível ter uma caracterização das espécies de protozoários.

Além dessa caracterização, foi feito um estudo que identificou a epidemiologia dos pacientes infectados por HIV e leishmaniose, assinalando de que forma essa doença se manifestava nos pacientes com Aids e quais as consequências da infecção conjunta. Apesar do estudo estar em desenvolvimento seus resultados parciais já auxiliam na criação de novos remédios, mais eficazes, para o tratamento da doença.



A Belle Époque



Informações da atividade pesqueira no Pará são sistematizadas em banco de dados

No estado do Pará a atividade pesqueira, junto com a agropecuária e a exploração madeireira, gera emprego e renda para muitos produtores da região. Entretanto, não se tem ainda a dimensão do quanto é capturado em termos de pescado e quais as formas de pesca mais utilizadas no Estado. Sem essas informações é impossível ter um sistema de gestão adequada para o setor pesqueiro.

O levantamento desses dados está sendo realizado a partir das ações do projeto ***Estatística de desembarque pesqueiro no Estado do Pará***, coordenado inicialmente pela pesquisadora Flavia Lucena Frédou. Além do levantamento proposto, pela pesquisa, outra dimensão importante é a de assinalar a necessidade de manejo de determinadas espécies.

A pesquisa abrange toda a zona costeira do Pará, alcançando cidades como Belém, Abaetetuba, Bragança, Santarém, Oriximiná, além dos distritos de Icoaraci e Mosqueiro. Em sua segunda fase ampliou os pontos de coleta, para complementar o banco de dados que está sendo organizado, a partir das informações obtidas.

A coleta é feita diariamente por pessoas da comunidade ligada a pesca e com disponibilidade para atuar nos pontos de desembarque. Esses profissionais receberam treinamento no início das coletas e são acompanhados mensalmente pelos pesquisadores, que se deslocam até a localidade para receber as planilhas com os dados que serão inseridos no banco de dados.

Entre os dados coletados estão: a quantidade de espécies, o valor desse pescado, o local de captura, o quanto de rede foi lançado (esforço pesqueiro), número de dias de pesca e tipo de embarcação. Todas essas informações serão agrupadas no banco de dados, em construção que servirá de base para o gerenciamento pesqueiro.

Uma vez concluído, o banco de dados ficará disponível no site da Secretaria de Estado de Pesca e Aquicultura - SEPAQ, parceira do projeto, juntamente com o Museu Paraense Emílio Goeldi, a Universidade Federal do Pará e a Organização Não Governamental IARA.

De acordo com a pesquisadora, o projeto é essencial para o Pará, pois a pesca é uma atividade muito importante para a região, entretanto, sabe-se pouco sobre sua efetiva contribuição, “por isso merece um gerenciamento no nível de sua importância.”, concluiu Flavia Frédou. Os resultados ainda são preliminares, mas já indicam que a pesca ainda é realizada em pequena escala, feita em pequenas embarcações (canoas). Uma das dificuldades detectadas pelo estudo está no registro das embarcações, que mudam de nome constantemente, inviabilizando o monitoramento ágil e preciso das informações sobre as atividades.

A pesca artesanal e de subsistência não são as únicas modalidades praticadas na costa do Pará, outros tipos como a industrial e a esportiva também fazem parte da atividade pesqueira, o que exige uma mudança na prática da pesca, envolvendo todos os agentes. A estatística de desembarque pesqueiro no Estado do Pará é uma iniciativa importante já que contribuirá significativamente para incentivar e/ou gerenciar a atividade, orientada ao equilíbrio entre as espécies e o ambiente.



La Belle Époque



web collection



Família de pescadores do Pará



Pesca artesanal no Estado do Pará



Pescadores do litoral paraense

marcio fernes

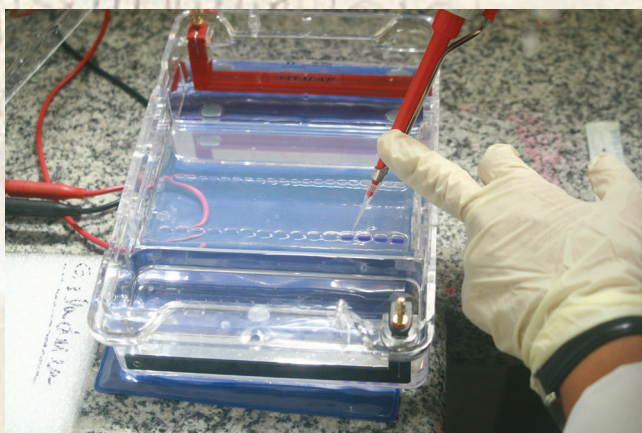

Pesquisadora no Núcleo de Medicina Tropical da Universidade Federal do Pará

Prevenção do câncer de colo uterino em populações do Pará

O Papiloma Vírus Humano (HPV) é um dos principais responsáveis pela ocorrência do câncer cervical, mais conhecido como câncer de colo uterino. De acordo com o Ministério da Saúde e o Instituto Nacional do Câncer, são detectados aproximadamente 19 casos de câncer a cada 100 mil mulheres. Além disso, estima-se que a cada ano 18 mil novos casos sejam detectados, sendo a falta de prevenção e de higiene, o hábito de fumar, a promiscuidade e a iniciação precoce da vida sexual, alguns dos fatores que favorecem a incidência da doença, principalmente em mulheres com idade entre os 35 e 50 anos de idade.

Pará e Pernambuco são os estados que possuem o maior índice de contaminação pelo HPV, em todo o território brasileiro. No Pará, onde a estimativa supera a média nacional, o câncer de colo uterino é responsável pelo maior número de mortes por câncer em mulheres na idade adulta. Apesar de haver medidas de controle do vírus HPV, como a vacina e o exame ginecológico preventivo, os casos aumentam continuamente. Há duas formas de transmissão do vírus: por meio do contato sexual e pela via sanguínea de mãe para filho, na hora do parto.

Diante dessa realidade e com o objetivo de fazer um levantamento sobre os casos do vírus no Pará, pesquisadores do Núcleo de Medicina Tropical da Universidade Federal do Pará, a partir do convênio firmado com a Unesco, investigaram populações de regiões distintas do Estado. O projeto ***Infecção pelo HPV e câncer cervical: correlação clínico-epidemiológica e fatores de riscos em populações distintas da Amazônia brasileira***, coordenado pelo pesquisador Antônio Juarez Quaresma, contou com a participação de vários pesquisadores da área da saúde e teve como foco de estudo as populações da região metropolitana de Belém (Belém, Ananindeua e Marituba), Vale do Tapajós, Tucuruí e populações ribeirinhas.

O vírus HPV é uma das preocupações que afeta mulheres e homens (pois o vírus também é responsável pelo surgimento do câncer de pênis, além do câncer retal e de ânus), e a primeira e mais eficiente maneira de evitá-lo é a prevenção. A ciência realiza pesquisas que auxiliam no combate a essas infecções, mas é importante a participação da população na prevenção, dando prioridade para o sexo seguro e para a realização de exames ginecológicos periódicos. A informação e a prevenção fazem parte de um processo de conscientização do cidadão em relação à saúde, única maneira de se conseguir uma reforma no sistema de saúde público que beneficie seu usuário.



La Belle Époque



Ciências Exatas, da Terra e Engenharias

“A FADESP tem um papel muito importante como todas as fundações de apoio à pesquisa. Elas foram criadas para apoiar o desenvolvimento das pesquisas nas universidades e na região como um todo. Eu diria o seguinte: sem a fundação eu não conseguiria desenvolver um projeto dessa magnitude que foi de 2004 a 2008 e foram quase 5 milhões que a fundação gerenciou. Nós conseguimos, sempre em tempo hábil, utilizar o recurso para viagens em campo, compra de equipamentos, materiais de consumo etc. A Fundação tem muita desenvoltura para a utilização do recurso. Em nenhum momento, nós tivemos um equipamento que deixou de ser comprado porque a Fundação não teve habilidade ou competência. Todo equipamento que solicitamos para a Fundação foi comprado. Em relação a FADESP e o projeto PIATAM – MAR eu só tenho a agradecer o desempenho que a Fundação teve no gasto do recurso (no trato com os recursos) e no trato com os pesquisadores. É muito importante que as fundações continuem apoiando as pesquisas, porque lá tem todo um corpo de profissionais com vários economistas, tem o setor de recursos humanos, o setor de projetos, entre outros (...)” (Prof. Pedro Walfir Martins e Souza Filho, pesquisador do Instituto de Geociências da UFPA).

alexandra costa



Saída para avistagem de mamíferos no Marajó

rosalia



Betrachoides-surinamensis

rosalia



Holocentrus-rufus

alexandra costa



Salvatore apresenta estudos sobre mamíferos aquáticos

angélica rodrigues



Coletando ossadas de mamíferos

ignacio moreno



Capturando espécie para coleta de dados

Procedimentos para estudos e integração de dados na costa amazônica

Na Amazônia desde 2004, os projetos ***Elaboração de protocolos metodológicos para estudos de monitoramento oceanográfico na zona costeira Amazônica e Integração digital de dados socioambientais da zona costeira Amazônica-PIATAM – MAR***, desenvolveram estudos para a elaboração de protocolos metodológicos para monitoramento oceanográfico na zona costeira amazônica. Os dados socioambientais coletados durante o processo foram integrados em um banco de dados e está disponível para os pesquisadores e financiadores do projeto, que são a Petrobrás e a Finep. Com caráter multidisciplinar, o estudo foi liderado localmente pelo pesquisador Pedro Walfir Martins e Souza Filho, da Universidade Federal do Pará.

Na primeira fase, de 2004 a 2006, foi feito um levantamento bibliográfico sobre: geologia, morfologia, química, climatologia, biologia, hidrologia e doenças tropicais como a malária. Esse levantamento serviu para identificar os procedimentos já existentes em relação à coleta de dados e definir os protocolos que precisavam ser adaptados para a Região Amazônica.

A segunda fase teve início em outubro de 2006 e terminou dois anos depois. Nessa fase, foram desenvolvidos protocolos metodológicos e feitas coletas de material para uma análise integrada, ou seja, as informações socioambientais foram recolhidas considerando coordenadas geográficas, nas quais se pode identificar o local em que foi encontrado determinado tipo de peixe ou outros organismos, como bentos e plânctons.

O projeto teve seis áreas de estudos, três ligadas a áreas de terminais portuários, lugares de grande tráfego marítimo e, por isso, de águas poluídas. E outras três áreas de conservação, onde teoricamente não teria poluição e serviriam de ambiente de controle. Essas áreas estão localizadas no Pará, Amapá e Maranhão, estados que formam a zona costeira amazônica.

Durante o projeto foram destinadas mais de 50 bolsas de iniciação científica para as mais diversas áreas do conhecimento. Geólogos, geomorfólogos, geógrafos, biólogos, economistas, biomédicos, físicos, meteorologistas, oceanógrafos, cientistas da computação, comunicólogos, químicos, entre outros profissionais, contribuíram para os estudos dos aspectos sociais e ambientais da Amazônia costeira. A interdisciplinaridade da equipe foi ponto primordial na elaboração dos protocolos metodológicos e nos trabalhos de incorporação desses procedimentos no ensino da graduação. A repercussão dos estudos produziu, também, impactos significativos na pós-graduação promovendo a elaboração de teses de doutorado e dissertações de mestrado escritas com base nos dados gerados pelo projeto, ao longo de quatro anos.

As pesquisas resultaram na descoberta de novas espécies de peixes na região amazônica e na elaboração de uma cartografia com escala de 1 para 250 mil de toda a costa amazônica. São mapas de sensibilidade ao derramamento de óleo em terminais de abastecimento, ricos em detalhes. De acordo com o professor Pedro Walfir, um projeto com a dimensão do PIATAM – MAR, só foi possível devido aos estudos de pesquisadores que modificaram seus métodos de coleta de material e análise, possibilitando assim a elaboração dos procedimentos metodológicos para o monitoramento oceanográfico na zona costeira amazônica.



La Belle Époque



Energia elétrica a partir de biomassa para comunidades isoladas

A comunidade isolada de Santo Antônio, no município de Breves (parte do arquipélago do Marajó), há quase dois anos, recebeu uma usina de geração de energia elétrica que funciona a partir da queima de biomassa. Essa usina foi projetada na Universidade Federal do Pará, pelo Laboratório de Energia, Biomassa e Meio Ambiente, coordenado pelo pesquisador Gonçalo Rendeiro.

O projeto ***Promover o desenvolvimento de uma unidade de geração de energia elétrica de pequeno porte, utilizando Biomassa em queima direta destinada ao atendimento de comunidades isoladas na Amazônia e capacitação industrial para sua produção*** visa acoplar a unidade em questão a uma atividade produtiva, pois para o professor Gonçalo, o estudo buscou “desenvolver a tecnologia aplicada não só ao meio acadêmico, mas também ao meio industrial para transpor os muros da universidade e, principalmente, para atender as comunidades isoladas do setor elétrico, onde realmente a rede nunca vai chegar ou vai chegar a um custo muito elevado”.

No desenvolvimento do estudo, que foi realizado com financiamento do Ministério das Minas e Energia -MME, Programa das Nações Unidas para o Desenvolvimento com interveniência da FADESP, fez-se um levantamento das comunidades que seriam atendidas. Um grupo de pesquisadores formado por doutores, mestrandos e alunos de graduação da Faculdade de Engenharia Mecânica visitou o local e identificou as potencialidades da região, levando em consideração o tipo de biomassa que pode ser utilizada e os possíveis serviços agregados à usina. A partir dessa visita, no laboratório do Grupo de Energia, Biomassa e Meio Ambiente – EBMA, foi idealizada, projetada e construída a usina que será levada para a comunidade. Cursos de capacitação da mão de obra local também são promovidos pelo laboratório. Depois de implantada a usina, outras visitas são feitas com a intenção de acompanhar o processo.

Segundo Rendeiro, “Em qualquer comunidade que formos com esse modelo com certeza eles vão ter sucesso, porque não vai tirar renda da comunidade, pelo contrário, vai agregar. Depois, eles (moldadores) terão energia mais barata; terceiro estamos fortalecendo o arranjo produtivo com possibilidade de eles entrarem no mercado de consumo, no qual eles possam estocar e vender produtos como o açaí, por exemplo, que tem variação no preço na entressafra. Com isso eles podem melhorar a moradia, parte do saneamento básico, vão ter toda uma movimentação de recurso que fica na própria comunidade”, destacou o pesquisador.

Os pesquisadores do laboratório do EBMA enfrentam enormes distâncias para alcançar as comunidades isoladas. A saída foi produzir tudo em Belém e depois levar para a comunidade. Assim o laboratório deu início à construção de balsas, as quais servirão de base para a construção de outras usinas e uma fábricas de extração de óleo. Essas balsas já começaram a ser produzidas na própria UFPA, e contam ainda com apoio do CT-ENERG e CNPq, além do MME.

O projeto traz contribuições relevantes, pois os benefícios alcançados com a chegada da energia elétrica são inúmeros: a população poderá ter acesso a internet; aulas noturnas, o que pode promover a amplitude nas ações de alfabetização, o barateamento do transporte escolar, pois eles mesmos produzem o óleo usado como combustível, além de outros benefícios produzidos a partir das atividades do projeto.



La Belle Époque



fotos: tomaz henner



Balsas para transporte das usinas de produção de energia para comunidades isoladas.



fotos: nelson munes

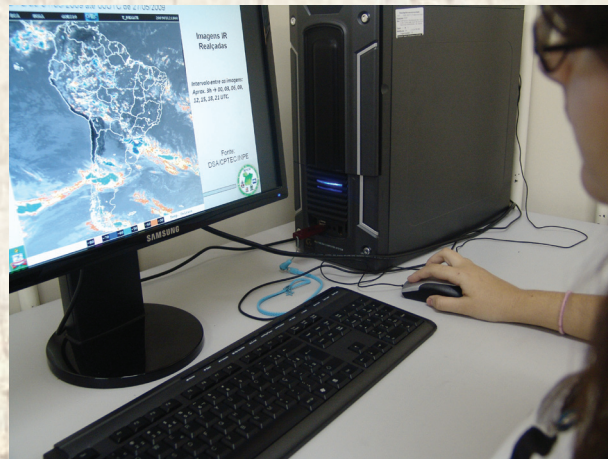

Pesquisa e formação de recursos humanos, visando a qualidade da previsão climática no Estado do Pará.



La Belle Époque



Previsão climática para o Estado do Pará

Com a previsão climática é possível antecipar informações por um período de três meses, adiantando também as ações de vários setores sociais. Com o objetivo de implementar uma **Rede Estadual de Previsão Climática e Hidrometeorológica para o Pará-RPCH** o projeto coordenado pelo pesquisador Everaldo Barreiros de Souza, há dois anos desenvolve atividades de pesquisa e formação de recursos humanos, visando a qualidade da previsão climática no Estado.

A formação de redes que integrem os diversos dados meteorológicos levantados em vários centros de pesquisas e outras instituições faz parte de um movimento maior que tem no Sistema de Proteção da Amazônia-SIPAM um ponto de interconexão devido seu papel operacional estratégico na Amazônia e por possuir instrumentos de alta tecnologia, como radares, para a medição de variáveis meteorológicas. A Rede de Monitoramento e Pesquisa de Fenômenos Meteorológicos Extremos na Amazônia-REMAM- é uma iniciativa que estabelece um sistema de monitoramento com a finalidade de possibilitar a divulgação de informações aos órgãos gestores permitindo assim a tomada de decisões estratégicas referentes à prevenção de problemas socioambientais associados à questão climática.

A RPCH, formada por pesquisadores da Universidade Federal do Pará -UFPA, Secretaria do Meio Ambiente-SEMA, Instituto Nacional de Meteorologia-INMET e SIPAM, contribuiu com a REMAM através de modelagem climática, que é uma aproximação em modelos da atmosfera. Além disso, a Rede realiza mensalmente o monitoramento climático para medir o nível de chuvas. Essa análise é feita com base em dados coletados nas estações meteorológicas que estão situadas em diversos pontos do Estado. A partir dessa análise, é produzido um boletim que registra e divulga os resultados obtidos, relacionando-os aos fenômenos naturais como tempestades, rajadas de vento, estiagens, inundações prolongadas, entre outros.

Essa pesquisa inovadora utiliza também a modelagem matemática e computacional, que simula o clima através de equações com diferentes variáveis. Esses cálculos, por terem um elevado grau de complexidade são feitos pelos *clusters*, conjunto de computadores de grande porte, utilizados no laboratório do projeto.

Para o pesquisador Everaldo, a proposta de organização sistemática em Redes é um marco na meteorologia da região, pois não havia nada específico na área de monitoramento. Além da elaboração dos boletins climáticos, a integração entre as instituições, a defesa civil e a população, o estudo possibilitou a construção de um banco de dados que irá suportar todas as informações geradas, deixando-as à disposição de toda a comunidade científica em uma página da *web*, ainda em construção.



La Belle Époque



Ciências Sociais Aplicadas e Humanas

“A FADESP gerencia os recursos. No nosso caso facilita bastante. Eu sou da área da música que não se dá com planilhas, contabilidade e todas as questões burocráticas, então isso já é um grande alívio para nós. As fundações têm um papel muito importante dentro das universidades, porque proporcionam um diálogo entre as instituições e possibilita o pesquisador da UFPA a atuar nessas áreas. Eu como professora sozinha não poderia assumir um edital”. (Líliam Cristina da Silva Barros, pesquisadora do Instituto de Ciências da Arte)



Festividades de São Sebastião - S. Sebastião da Boa Vista



Pesquisadora com entrevistados - Anajás



Feitura na Tiborna - Salvaterra-Marajó

Inventário da festividade de São Sebastião: preservação do patrimônio imaterial amazônico

Com o objetivo de salvaguardar o patrimônio imaterial, o projeto *Inventário da festividade do glorioso São Sebastião*, no Pará, coordenado pela pesquisadora Líliam Cristina da Silva Barros, da Universidade Federal do Pará, documentou diversos bens culturais na ilha do Marajó referente ao santo: objetos de rituais, o tronco onde São Sebastião foi preso, uma urna que leva a imagem peregrina e um pequeno caderno, no qual são anotadas as ordens ou pagamentos que os devotos, em procissão, recebem. A culinária também entrou nessa catalogação através de alguns pratos: o frito do vaqueiro e do queijo feito à base do leite de búfala, elementos típicos da culinária marajoara.

Além desse registro, a UFPA, em parceria com o Instituto do Patrimônio Histórico e Artístico Nacional – IPHAN, realizou um estudo etnográfico que contou com uma etnomusicóloga, coordenando o projeto, dois geógrafos, uma socióloga, uma turismóloga, uma bolsista de música, um cineasta e um fotógrafo.

Toda essa documentação foi feita em duas etapas: primeiramente foi feito, em 2007, um estudo que levantou o maior número de informações sobre os bens culturais catalogados e foi elaborado um dossiê que se destinou à análise do Departamento de Patrimônio Imaterial do Ministério da Cultura-MINC, em Brasília. Como resultado dessa fase foram produzidos: um vídeo chamado “O Glorioso”; um caderno de fichas que descreve cada bem cultural relacionado à festividade; e um livro, que será publicado, intitulado “Folias de São Sebastião: estudo da transgressão musical”, que discorre sobre o repertório musical dessa festividade. A segunda etapa do projeto é dedicada à complementação do inventário através da documentação da festividade de São Sebastião que acontece nos demais municípios do Marajó.

Nos municípios do arquipélago que compuseram o corpus da pesquisa, foi identificado um repertório de canções cantadas em latim e português, conhecidos como ladainhas – manifestações com vinte minutos em média e compostas por seis a dez músicas, cantadas a quatro vozes. Um repertório de folias também foi identificado na região. As folias são canções para homenagear São Sebastião, entoadas durante a esmolação – período variado em que a imagem visita em procissão as comunidades da região recebendo as ordens.

Além das ladainhas e da esmolação, há o mastro que carrega frutas para simbolizar fartura, boa safra e ainda fertilidade. Essas características estão presentes em quase todas as festas de santo na Amazônia. A maioria das festividades de santos na Amazônia é de origem jesuíta, tendo por isso algumas similaridades em suas manifestações. Somente no Marajó, há numerosas devoções a São Sebastião e cada uma delas sofre alterações, pois cada comunidade se apropria da ritualística e a adéqua a sua realidade. Algumas delas são mais ligadas às paróquias das comunidades, tendo papel de destaque o líder religioso. Outras são mais familiares, sendo a tradição passada de pai para filho, nas quais os mais velhos são responsáveis pelo andamento das festividades.

É importante valorizar essas manifestações culturais e proporcionar um diálogo entre os artistas populares e demais atores sociais com os gestores públicos e a sociedade em geral, divulgando as obras e manifestações, promovendo o fortalecimento cultural da Amazônia. Porém, os inventários mostram que também é preciso compreender as mudanças e hibridizações que caracterizam essas manifestações.



La Belle Époque



Políticas afirmativas para povos indígenas e populações tradicionais- Papit

A sociedade diante do espelho: contexto que envolve a constituição de políticas e ações afirmativas. Na Amazônia onde os contrastes sociais dificultam a inclusão social, a Universidade Federal do Pará implanta o **Programa de Políticas Afirmativas para Povos Indígenas e Populações Tradicionais-PAPIT** que prevê, entre outras ações, a disponibilidade de vagas no ensino superior para essas populações.

Cansados de esperar por políticas que possibilitassem a continuação dos estudos nas próprias aldeias e comunidades, representantes de associações indígenas e quilombolas se reuniram com o reitor, Alex Fiúza de Melo, e reivindicaram as vagas. A partir dessa demanda, o grupo de pesquisa coordenado pela pesquisadora Jane Felipe Beltrão, que já trabalhava com o tema, incluindo a elaboração de material didático diferenciado para essas comunidades.

Uma das primeiras atividades do grupo foi à análise dos formulários preenchidos pelos estudantes no momento da inscrição no Processo Seletivo da instituição. Entre os itens do formulário, há um que se refere à cor do candidato e outro que pede a referência da etnia a que o candidato faz parte, sendo o indígena aqui incluído e não considerado como etnia. Muitos alunos, no universo escolhido para a pesquisa, marcaram indígena no questionário, o que indicou, segundo Jane Beltrão, uma revalorização da identidade indígena pela aparência e não por pertencimento a dada etnia, informação pertinente para o aprimoramento do formulário da instituição que incluirá o termo etnia, não configurando assim, o termo indígena apenas como cor, mas também como pertencente a um dado grupo.



La Belle Époque



O PAPIT, realizado em parceria com a Fundação Ford e UFPA, assegura duas vagas por curso em cada *campi* da UFPA, aproximadamente, destinadas aos povos indígenas, que poderão contar também com o apoio ao acesso e permanência da universidade, o trabalho será efetivado na medida em que os alunos forem sendo integrados ao programa. As vagas destinadas aos quilombolas estão ainda em fase de providência e articulação com as lideranças das comunidades.

Além disso, será implantado no campus de Altamira o curso de Licenciatura e Bacharelado em Etnodesenvolvimento, que objetiva formar gestores competentes para a discussão e elaboração de projetos sobre o tema, e será ofertado em período intervalar para atender à demanda dos alunos que chegam à universidade com outras responsabilidades que não somente estudar. Na comissão de apoio, o Programa já conta com a participação de dois indígenas, discentes do Programa de Pós Graduação em Direito – PPGD/UFPA que contribuíram inclusive na elaboração do Projeto Político Pedagógico do curso que já foi aprovado.

É importante destacar que o processo seletivo para preenchimento das vagas será diferenciado sendo composto por uma análise do currículo do estudante; uma entrevista para que o candidato expresse seus costumes, tradições e razões pelas quais deseja entrar na universidade; e por fim, uma prova em língua portuguesa, imprescindível, segundo Jane Beltrão, para entrar na graduação. Essa questão da língua é um fator unificador uma vez que “não há como ofertar um curso bilíngue, com a possibilidade de receber alunos falantes de várias línguas”, sinalizou a pesquisadora.

As Políticas Afirmativas ainda são insuficientes diante da dívida secular com os povos indígenas e tradicionais, mas não há dúvidas que elas representam um grande avanço em termos de políticas de inclusão, pois “as pessoas não tem direitos iguais na medida em que elas não têm as mesmas condições de vida. No caso das políticas afirmativas, não é somente uma questão econômica, porque quando é uma questão só econômica é superada muito mais facilmente. Quando a questão é cultural, (...) você não supera, dando um salário melhor para essa pessoa, que vai passar a vida inteira respondendo por ser negra, por ser indígena (...)”, complementou Jane Beltrão.



Alunos indígenas



Alunas da raça negra em sala de aula

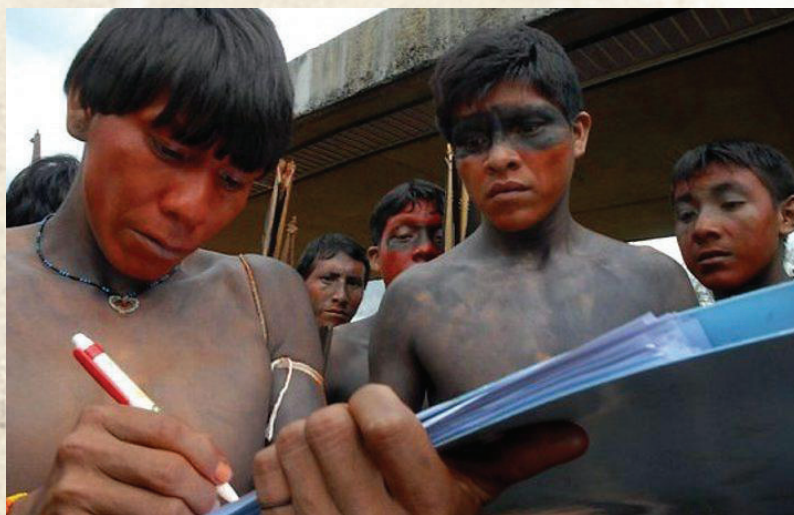

Comunidade indígena fazendo cadastro para estudar

tomaz.pemer



Peças comunicacionais da Ufpa sobre cotas étnicas

História e cultura afro-brasileira no ensino básico

A Lei de Diretrizes e Bases da Educação, instituída em 1996 no Brasil, buscou disciplinar a educação escolar no sentido de estabelecer os princípios e níveis dessa educação, além de outras atribuições, como elementos básicos que norteiam os currículos escolares.

Nesse processo, foi incluída a temática indígena, mas suprimida a afro-brasileira. Por conta disso, e principalmente, por fortes pressões do Movimento Negro organizado no Brasil, no ano de 2003, foi decretada e sancionada pelo governo federal a lei 10.639, que alterou a LDB de 1996 e tornou obrigatória a inclusão do ensino da História e da Cultura Afro-Brasileira nos currículos das escolas de ensino público e particular da educação básica. Também em 2003, foi incluído no calendário escolar o Dia Nacional da Consciência Negra, celebrado em 20 de novembro, por marcar a data em que morreu Zumbi dos Palmares, líder quilombola, símbolo da luta e resistência negra.

Reconhecendo na lei a representação de uma vitória do Movimento Negro que, com debates, denúncias, seminários, entre outras atividades, conseguiu impor-se diante da sociedade ainda bastante discriminatória, a Universidade Federal do Pará, em parceria com a Secretaria de Educação do Estado-SEDOC-, estabeleceu o **Curso de Especialização para Implantação da Lei 10.693/2003**, coordenada pela pesquisadora Marilu Campelo, do Instituto de Filosofia e Ciências Humanas.

Essa especialização foi totalmente gratuita e representou um passo importante no estabelecimento de discussões sobre ações e políticas alternativas, que na maioria das vezes se resumem em debates sobre cotas de entradas nas universidades. As cotas, de acordo com a professora Marilu, compõem essas ações, mas elas não as resumem, por isso o papel importante dessa especialização, enquanto espaço formador e propício para debater essas ações ampliando as visões e a necessidade das ações alternativas.

Dos profissionais participantes da especialização, 49 concluíram o curso de forma diferenciada: em vez da tradicional monografia, eles produziram materiais didáticos para incluir a temática da história e cultura afro-brasileira nas salas de aula. Entre os materiais produzidos, estão três cartilhas, que versam sobre diretrizes de implantação do tema em sala de aula e sobre inclusão de palavras africanas, presentes na cultura brasileira, no processo de alfabetização. Além das cartilhas, dois vídeos também resultaram da especialização: um sobre etnomatemática, que faz basicamente um mapeamento das comunidades quilombolas do Estado do Pará, outro que apresenta uma comunidade quilombola específica da cidade de Abaetetuba.

Esse tipo de iniciativa a implantação de cursos de aperfeiçoamento, colaboram com a formação de professores que já estão em sala de aula e alertam para a necessidade de inserção dos temas afro-brasileiros nos cursos de graduação. Falar de temáticas afro-brasileiras é reconhecer a importância e riqueza da cultura africana que influenciou fortemente a diversidade cultural brasileira por meio de suas danças, músicas, religião, culinária, de uma significativa contribuição lingüística, entre outras manifestações.



La Belle Époque



Multiáreas

“A FADESP sempre dá apoio na gestão dos projetos. Sem a FADESP para gerenciar um projeto como esse (Estudo para Identificação, Caracterização e Implantação dos Pólos de Inovação Tecnológica no Estado do Pará) seria impossível desenvolvê-lo. Todo o trabalho de gestão de um projeto diversificado é grande. Por isso é fundamental o trabalho da Fundação” (Marcos Ximenes Pontes, pesquisador do Núcleo de Altos Estudos Amazônicos-UFPA)



acervo do projeto

Encontro em Marabá



Encontro agropesqueiro



SBPC

Projetos estruturantes para o desenvolvimento da Amazônia

Projetos com um elevado grau de complexidade e de grande impacto socioeconômico. Assim são definidos os Projetos Estruturantes desenvolvidos pelos governos estaduais brasileiros, que visam melhorias significativas no sistema estadual de ciência e tecnologia-C&T.

No Pará, o projeto denominado ***Estudo para identificação, caracterização e implantação dos pólos de inovação tecnológica no Estado do Pará***, coordenado pelo pesquisador Marcos Ximenes Pontes, foi desenvolvido a partir de um mecanismo de articulação entre ações públicas de C&T e alguns setores com potencialidade de produção sustentável.

A fim de identificar setores produtivos e consolidar os pólos de inovação tecnológica, a equipe formada por profissionais de várias áreas como engenharia, biologia, ciências sociais, entre outras, visitou algumas cidades como Santarém e Bragança e formaram comitês tecnológicos ligados ao conselho estadual de C&T. Esses comitês facilitavam a identificação da concentração dos produtores e respectivos arranjos produtivos, que se mostraram fortes indicadores das carências locais o que possibilitou uma maior intervenção do poder público.

Durante a pesquisa, a mobilização de atores sociais foi um dos passos importantes para a formação desses comitês. O levantamento dos recursos naturais, estudos sobre o capital social, entre outros, permitiram o uso de metodologias que se diferenciavam, a partir da área de estudo dos pesquisadores e das necessidades locais.

A execução do projeto possibilitou praticar políticas menos difusas e mais incisivas, valorizando as potencialidades econômicas e sociais de cada região. Uma delas é a construção de parques tecnológicos que será o lugar de encontro entre os produtores de conhecimento – professores e demais pesquisadores – e os empreendedores locais.

Essa “injeção na veia”, como definiu Marcos Ximenes, já mostra resultados bastante concretos: parte da equipe do projeto está envolvida na elaboração de um texto que servirá de base para a elaboração do Plano de Desenvolvimento Regional da Amazônia, um passo ainda maior para o crescimento regional, pois ao fazê-lo a equipe incorpora sua concepção de que a região não é homogênea em termos de desenvolvimento e localizações dos arranjos produtivos, sendo necessário, portanto, criar oportunidades diferenciadas por setores que reconheçam a necessidade de boas práticas para uma produção muito mais humana, sustentável e rentável.



La Belle Époque



Parque de Ciência e Tecnologia do Guamá: inovação tecnológica na Amazônia

Um novo modelo de desenvolvimento para o Estado do Pará, que considere os aspectos ambientais e a sustentabilidade socioeconômica, tem sido pensado pelos atores sociais, leia-se, instituições de pesquisas em ciência e tecnologia, produção e desenvolvimento, ligadas ao Estado, entre outras. É um projeto que incorpora a mudança da matriz produtiva e alia investimentos da iniciativa privada ao conhecimento científico. Integrar esses atores em busca do desenvolvimento regional é uma ação estratégica e necessária para região.

Esse processo inovador foi fortalecido a partir da institucionalização de uma nova Secretaria que tem como prioridade o desenvolvimento regional a partir da Ciência, Tecnologia e Inovação - CT&I. A Secretaria de Estado de Desenvolvimento, Ciência e Tecnologia-SEDECT foi criada, então, e logo após, a Fundação de Amparo e Pesquisa do Estado do Pará-FAPESPA, responsável por garantir a aplicação de 1% da receita estadual em fomento de pesquisas em Ciência e Tecnologia-C&T. Com essas duas instituições foi possível conceber o Sistema Paraense de Inovação-SIPI, estratégia pensada para alcançar um padrão elevado de desenvolvimento orientado pela valorização e reforço dos diferentes aspectos ambientais, econômicos e culturais da região.

Formado por uma rede que integra universidades, centros de pesquisas, empresas, e outros setores, o SIPI tem como um de seus objetivos a construção de Parques de Ciência e Tecnologia-PC&T, locais de excelência, geridos por especialistas, para o fomento de negócios e iniciativas capazes de gerar empregos e valorizar áreas estratégicas para o desenvolvimento social.

Já em fase de construção os parques serão estabelecidos nas cidades de Belém (PC&T Guamá), Marabá (PC&T Tocantins) e Santarém (PC&T Tapajós), locais escolhidos com base em estudos que identificaram as “vocações” locais, isto é, a potencialidade dos arranjos produtivos já previamente constituídos nas localidades. Além disso, foi necessário associar esses arranjos a um centro de produção de conhecimento científico, nesse caso a Universidade Federal do Pará que possui campi nessas cidades.

Em Belém, há uma quantidade considerada de laboratórios com tecnologia de ponta, que já atuam na UFPA, que serão incorporados ao parque do Guamá. Além disso, outros serão construídos em uma área de 72 hectares cedidos, em contrapartida, pela Universidade.

Um destaque se dá para área da química que desde 1987, quando da implantação do Programa de Pós-graduação em Química, já estudava os óleos vegetais e/ou derivados, incluindo o biodiesel. Hoje essa área se configura como um dos pilares dos parques de C&T, disponibilizando as estruturas dos cursos de graduação e Programa de Pós-graduação para a produção de conhecimento científico associada à produção de bens inovadores que será estimulada pelos parques.

Outra área de destaque é a da biotecnologia. O Laboratório de Engenharia Biológica será construído no PC&T Guamá, constituindo-se com uma das unidades de negócios. Entre os equipamentos a serem utilizados nesse laboratório está o sequenciador Solid equipamento de última geração que permitirá um avanço significativo no desenvolvimento das pesquisas na área genética, contribuindo de forma decisiva para formação de recursos humanos na região Amazônica.



La Belle Époque



A estrutura de outras instituições - a UFRA e a EMBRAPA - também farão parte do parque, sendo a última responsável pela implantação e execução de um laboratório de referência em fitossanidade e manejo e outro de instrumentação para produtos agroindustriais.

Todas essas instituições e pesquisadores estarão interligados através de uma estrutura de informação/comunicação abrangente denominada Rede Metropolitana de Fibra Óptica em Belém-MetroBel, uma cooperação com a ELETRONORTE que expandirá essa *inforovia* para o interior do Estado.

Essa aliança entre a Universidade, o Governo e demais setores sociais, contribui para que haja “muito mais conhecimento agregado aos produtos (bens materiais) e que esses produtos sejam de fato inovadores, trazendo benefícios e utilidades à sociedade”, como disse a pesquisadora Gisa Bassalo, diretora da Agência de Inovação Tecnológica da UFPA. Para ela, os parques otimizam o processo produtivo no sentido de concretizar produtos que antes ficavam somente nas pesquisas, e além disso, eles possibilitam a aplicação do conhecimento científico em toda e qualquer área da universidade, uma vez que o que está sendo promovido é a integração desses campos.

Eficiência Energética para o Estado

O *Centro de Excelência em Eficiência Energética da Amazônia – CEAMAZON* será um dos centros integrantes do PC&T Guamá. Depois de pronto será o segundo centro de eficiência energética do país voltado para o ensino, a pesquisa e o desenvolvimento de tecnologias ligadas à inovação em eficiência energética da indústria e do comércio, por exemplo.

“Um centro onde vão operar várias áreas visando a eficiência energética”, define a pesquisadora Maria Emília de Lima Tostes, referindo-se ao caráter multidisciplinar do CEAMAZON, que conta com pesquisadores de áreas como a mecânica, de arquitetura, de engenharia elétrica, entre outras, que ficarão instaladas nos oito laboratórios no centro: Tecnologias Avançadas em Eficiência Energética para Sistemas Motrizes Industriais; Tecnologias Avançadas em Instalações Elétricas; Aferição de Grandezas Industriais: Pressão, Temperatura, Vazão; Conforto Ambiental; Modelagem e Simulação em Eficiência Energética; Análises Físico – Químicas; Qualidade de Energia e de Refrigeração.

O CEAMAZON pretende otimizar o uso da energia, minimizar as perdas, visando tanto a implementação de melhorias no fornecimento de energia para a população, como o desenvolvimento do parque industrial paraense para torná-lo mais competitivo no mercado nacional. Além das pesquisas, a capacitação de pessoal para lidar com essas tecnologias, os estudos de impacto ambiental, a medição da qualidade do ar e a adequação das tecnologias às características da região, serão focos importantes deste centro, uma vez que a demanda por eficiência energética está orientada pelos parâmetros de sustentabilidade almejados para Amazônia.



Vista externa do prédio do CEAMAZON





Maquete: projeto arquitetônico



Maquete: pátio interno do projeto arquitetônico



Maquete: incubadora de empresas II



Maquete: condomínio empresarial

Os Parques de Ciência e Tecnologia do Tocantins e Tapajós

Aliar investimentos da iniciativa privada ao conhecimento científico é um passo que precisa ser dado para o desenvolvimento de pesquisas que favoreçam as potencialidades de locais como Santarém e Marabá, no Estado do Pará.

Através de um convênio entre UFPA e a Secretaria de Estado de Desenvolvimento, Ciência e Tecnologia, tendo a FADESP como mediadora do processo, três Parques de Ciência e Tecnologia serão construídos no Pará. Impulsionados pela oportunidade de ter, lado a lado, laboratórios da universidade e empresas, os parques de C&T serão espaços em que alunos da graduação e pós-graduação poderão desenvolver ações estratégicas para o desenvolvimento econômico da região a partir de inovações tecnológicas.

O parque de C&T Tocantins será implantado em Marabá e terá suas atividades fortemente voltadas para tecnologia mineral e novos materiais, pesquisa agropecuária e silvicultura. Já PC&T Tapajós, que será implantado em Santarém, terá como foco a geologia mineral, agricultura tropical e produtos da floresta, pesca e aquicultura.

As áreas de atuação específicas de cada um dos parques foram definidas a partir de um estudo preliminar, liderado pela UFPA. Nesse diagnóstico foi estabelecido um plano de negócios, no qual foi definido o perfil das atividades a serem implementadas. Essa análise inicial forneceu também subsídios para elaboração dos projetos executivos, os termos de referência que apresentam as características do local em que vai ser implantado o parque, ao mesmo tempo em que identifica os setores produtivos locais capazes de viabilizarem um ambiente de cooperação nos respectivos parques.

A pesquisadora Maria Emília de Lima Tostes, responsável pelos estudos realizados para a implantação dos parques Tocantins e Tapajós, reconhece a dimensão deste projeto e considera que algumas das possibilidades desse tipo de iniciativa possam ser: - a melhoria do ensino devido à ligação da universidade com o parque de C&T; - investimentos da iniciativa privada em pesquisa; - fomento de negócios com inovações tecnológicas; - e, o acesso facilitado que as instituições de pesquisa envolvidas no projeto terão às indústrias sediadas no parque.



A Belle Époque



Após termos tido contato com a amostra sintética dos projetos gerenciados pela FADESP, apresentamos, a seguir, o universo gerenciado pela Fundação demonstrado numericamente.

Universo Gerenciado

Convênios e Contratos de Pesquisa, Ensino e Extensão - 2007

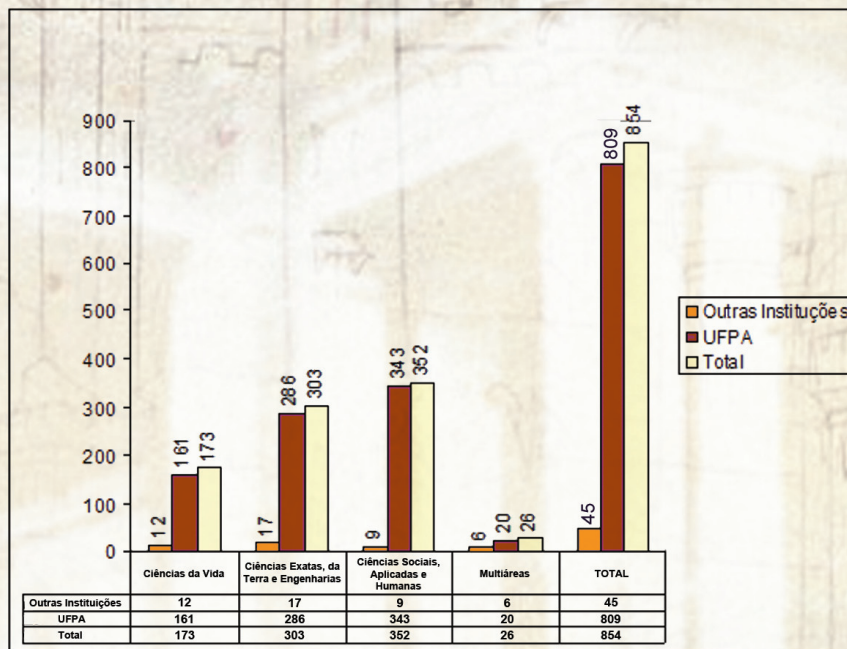

Convênios e Contratos de Pesquisa, Ensino e Extensão - 2008

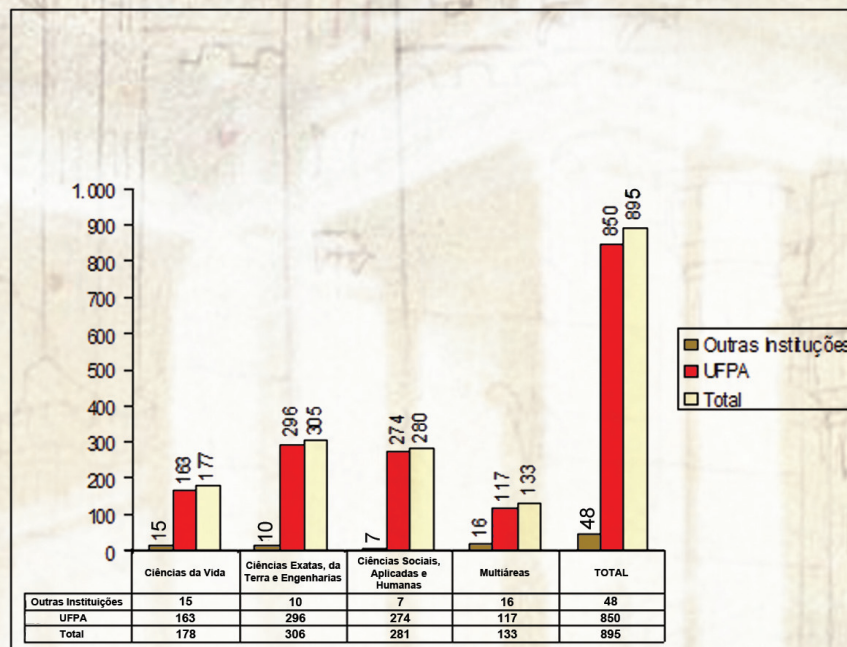

La Belle Époque



Convênios e Contratos de Pesquisa, Ensino e Extensão - 2007 (em R\$)

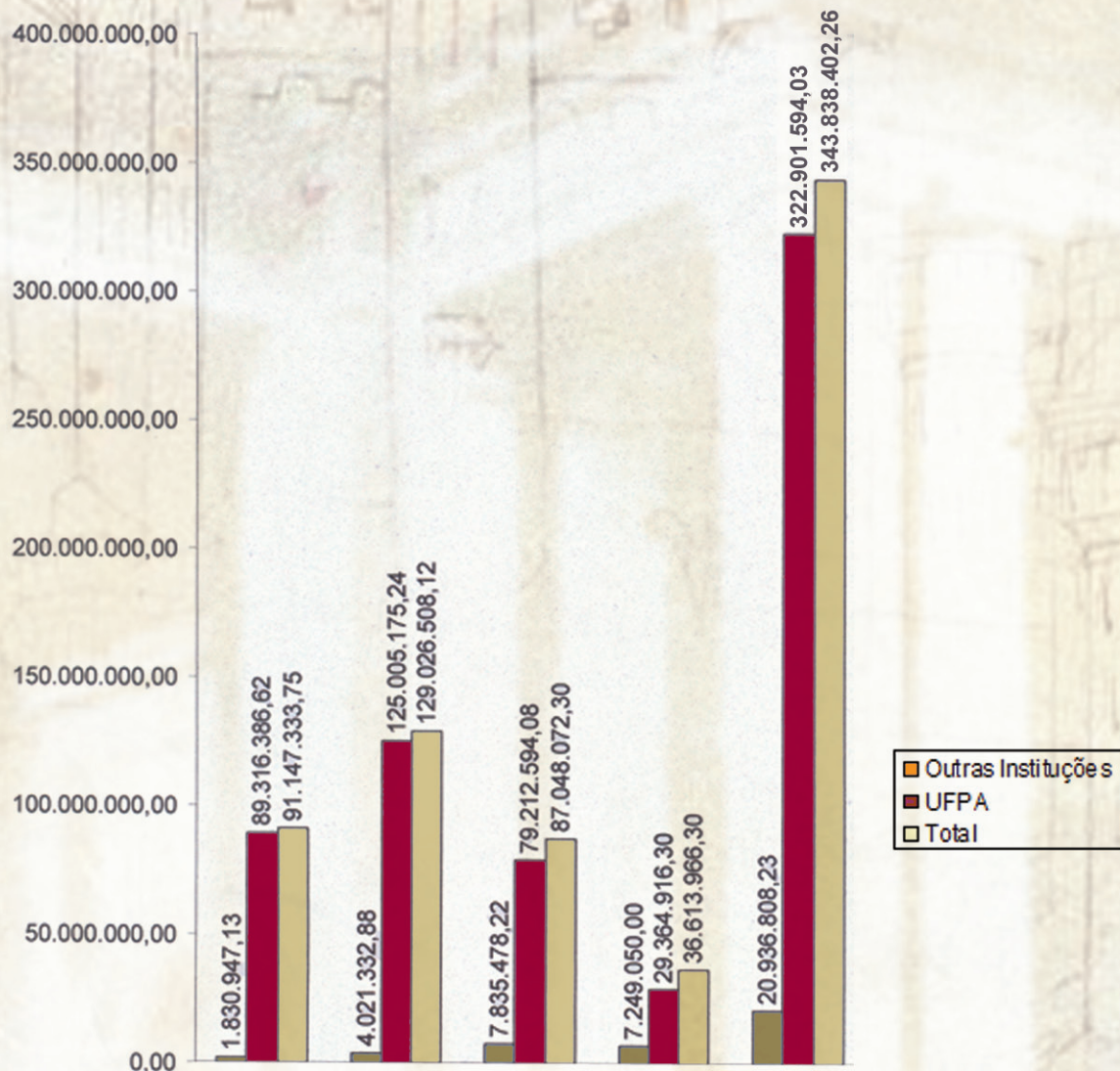

	Ciências da Vida	Ciências Exatas, da Terra e Engenharias	Ciências Sociais, Aplicadas e Humanas	Multiáreas	TOTAL
Outras Instituições	1.830.947,13	4.021.332,88	7.835.478,22	7.249.050,00	20.936.808,23
UFPA	89.316.386,62	125.005.175,24	79.212.594,08	29.364.916,30	322.901.594,03
Total	91.147.333,75	129.026.508,12	87.048.072,30	36.613.966,30	343.838.402,26



La Belle Époque



Convênios e Contratos de Pesquisa, Ensino e Extensão - 2008 (em R\$)

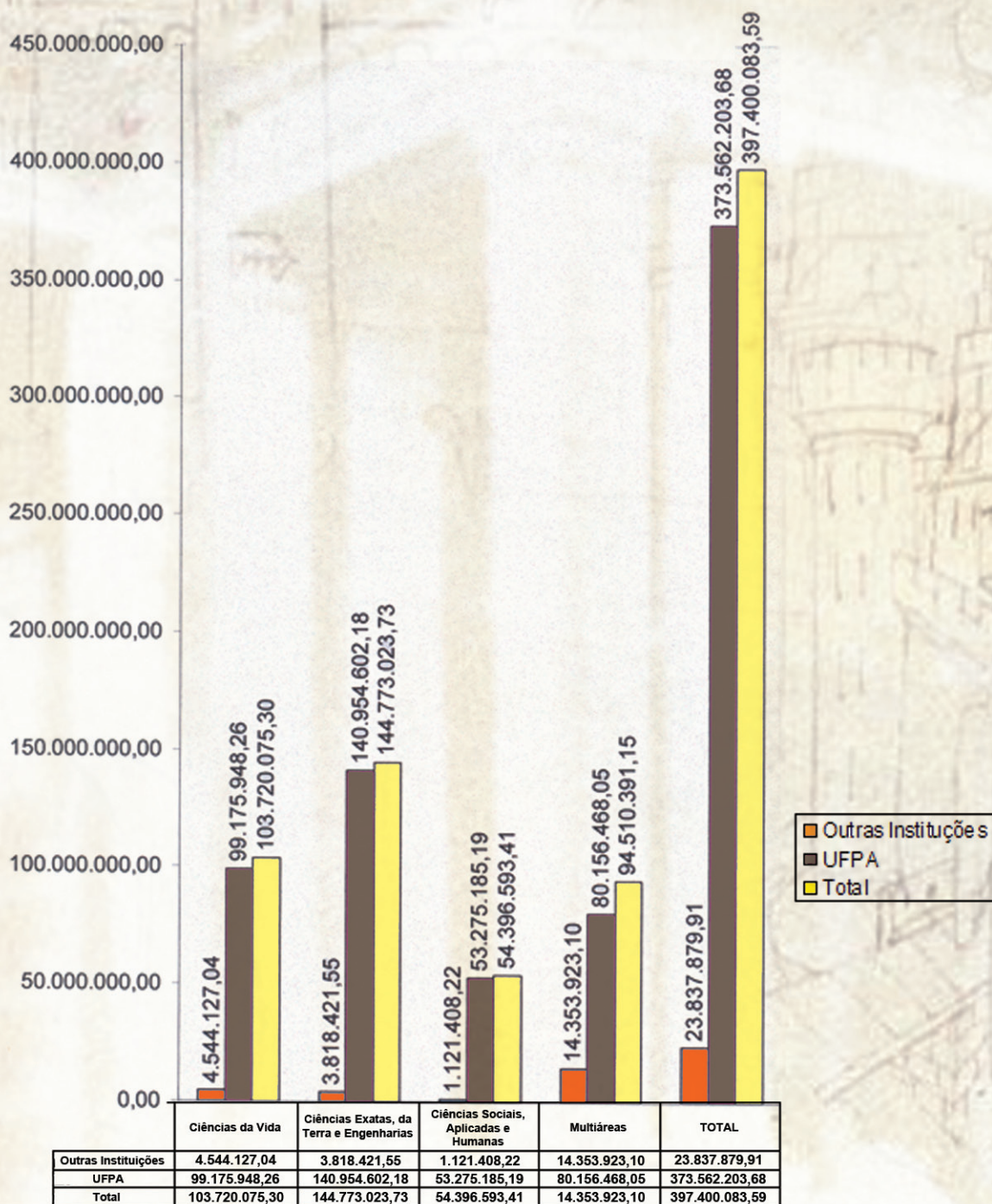

La Belle Époque



Desenvolvimento Institucional: conceito integrado de ação

As mudanças nos perfis das organizações alteram significativamente o papel das instituições na sociedade contemporânea. Na atualidade, é crescente a preocupação com o desenvolvimento institucional concebido a partir do conceito ampliado, compreendendo uma visão integrada de atuação. Nessa perspectiva, as instituições precisam, mais do que nunca, estabelecerem políticas claras, metas objetivas com as quais todos se comprometam e que estejam alinhadas com as demandas sociais, econômicas, políticas e culturais do contexto no qual elas atuam. Ou seja, a busca constante do conhecimento concreto de suas origens e a clara dimensão de que sua missão está atrelada ao ambiente em que desenvolve suas ações é fundamental.

Para a realização dessas metas, é necessário construir um projeto político amplo com ações articuladas, orientadas ao alcance de objetivos comuns. Atingir essas metas, no entanto, depende da cultura organizacional existente, ou seja, de seus valores, normas, atitudes e desejos, percebidos e expressos por seus membros. Portanto, o desenvolvimento institucional pleno é algo construído, planejado e gestado por todos os atores atuantes no ambiente organizacional, visando à melhoria de suas ações.

Encontrar essa plenitude tem sido objetivo comum às organizações mundiais, e não seria diferente no Norte do Brasil. Atuando como parceira estratégica de instituições que almejam pôr em prática o conceito atual de desenvolvimento institucional, a Fundação tem se dedicado a atender as diferentes demandas, objetivando a implementações de políticas de desenvolvimento institucional personalizado. O apoio oferecido pela FADESP às essas instituições tem se expandido ao longo dos anos, contribuindo para realizações de metas que levam a esse desenvolvimento. Para tanto, a Fundação tem se especializado no apoio à análise da situação organizacional, realizando diagnósticos analíticos que retratam os fluxos organizações, detectando problemas e propondo soluções. Em parceria com as organizações, a FADESP cria, formata e gerencia projetos que têm como objetivo elaborar sistemas gerenciais dos fluxos de informação, orientados pelas políticas implementadas na instituição, promovendo, assim, impactos positivos na cultura organizacional, que se refletem na melhoria dos atendimentos prestados. Nas parcerias com órgãos públicos, predominantemente os da esfera estadual, a Fundação tem contribuído com áreas governamentais estratégicas para o desenvolvimento regional.

Nos produtos finais dos projetos executados pela FADESP, desde 1999 até hoje, é possível perceber a qualidade e a eficácia resultantes dessas parcerias. Resultados comprovados na qualidade dos serviços prestados por essas instituições. Os atos administrativos organizacionais tornaram-se mais transparentes e os programas criados e metas estabelecidas pelos gestores puderam ser conduzidos com maior controle e rapidez pela simplificação do fluxo de informações, assim como pelas medidas e procedimentos adotados para alcance de qualidade no atendimento. Essas significativas mudanças podem ser constatadas pelos impactos positivos no atendimento à população.

A FADESP atua não como fornecedora de soluções prontas e acabadas, mas como agente participante do processo de construção de ações que contribuam para formação de culturas organizacionais sólidas, dinâmicas e sintonizadas com as inovações tecnológicas vividas, colaborando no aprimoramento e oferta de serviços de excelência à sociedade. Esse papel de destaque pode ser constatado na condução dada aos projetos em destaque, apresentados a seguir.

Gestão e Modernização: palavras-chave da educação no Pará

Modernização. Essa é a palavra de ordem que move a Secretaria Estadual de Educação, desde 2007, quando, em parceria com a Fundação de Amparo e Desenvolvimento da Pesquisa, assumiu a elaboração de um projeto estratégico para a educação no Estado.

Intitulado *Projeto de desenvolvimento institucional de expansão, interligação e consolidação da informação da Secretaria Estadual de Educação – SEDUC*, o empreendimento objetivou aprimorar os processos administrativos através da criação e implantação de ferramentas tecnológicas que interligassem a SEDUC a outras instâncias e Secretarias Estaduais e ainda possibilitasse uma dinamização das rotinas de trabalho.

Essa visão empreendedora, capaz de vislumbrar a contemporaneidade como período de enormes desafios e superações, estimulou a elaboração de dois Projetos de Desenvolvimento Institucional: o primeiro, na área de Tecnologia da Informação e Comunicação (TIC) e o segundo na área da Gestão e Modernização da Educação. Ambos possibilitam à SEDUC versatilidade gerencial, promovendo ensino público de qualidade direcionado a formação cidadã de alunos críticos, ativos e comprometidos com o bem estar social.



Os resultados obtidos já indicam mudanças expressivas. Ainda em andamento, o sistema de integração de informações gerenciais-Projeto SIIG- tem treinado grande parte do pessoal técnico especializado para usufruir dos aplicativos construídos todos em *software* livre para gerenciar processos, pagamento de pessoal, lotação de profissionais da educação, entre outras atividades.

Em relação aos efeitos socioeconômicos e tecnológicos, e principalmente sobre a área educacional, o sistema proporcionou a inclusão digital da SEDUC, gerando maior satisfação e rapidez nos processos de matrícula, por exemplo. Além disso, os gastos com provedores de internet diminuíram, uma vez que, através do projeto “Navega Pará”, fora implantada a rede de internet e telefonia *Voice Over Internet Protocol* – VOIP.

A Fundação como parceira da SEDUC busca com este projeto apoiar as diferentes ações da instituição, criando ferramentas e mecanismo compatíveis com os objetivos da organização. Nesse processo conjunto contribui significativamente para construção do perfil dinâmico e sintonizado refletidos nas ações dessa Secretaria. Esse é o resultado de ações que contam com a participação de vários atores na busca pela superação dos desequilíbrios sociais através da disponibilização de educação pública de qualidade para todos os paraenses.





Mercado de Peixe
Localização: Ver-o-Peso
Belém - Pará - Brasil

Secretaria de Estado de Obras Públicas: qualidade total nos serviços prestados

Excelência nos serviços prestados, meta almejada por diferentes instituições, mas alcançar esse ideal não é tarefa fácil. Requer a ação articulada de vários atores orientados por um objetivo comum: padrões de qualidade reconhecido nacional e internacionalmente. Esse desafio foi vencido a partir da parceria entre Secretaria de Estado de Obras Públicas-SEOP e FADESP. A SEOP tornou-se o primeiro órgão público do Estado a alcançar a Certificação de Qualidade ISO 9001-2000.

O objetivo da certificação foi o reconhecimento da SEOP, enquanto instituição de excelência na defesa do nível elevado de suas obras, orientando seus esforços para o bem estar do cidadão paraense. Para tanto, foi realizada, em junho de 2008, uma auditoria interna que possibilitou a percepção de ações corretivas e preventivas visando o aperfeiçoamento do Sistema de Gestão da Qualidade. A partir do mapeamento realizado na auditoria interna, o empenho dos funcionários da Secretaria foi redobrado. A equipe empreendeu esforços no domínio e implementação dos procedimentos exigidos para certificação, esforços coroados pelo destacado resultado obtido pela Secretaria.

A auditoria externa aconteceu sem anormalidades apontando pontos fortes da instituição como o seu comprometimento com o desenvolvimento do Sistema de Gestão, de acordo com as normas determinadas. Os próximos passos a serem dados são: o curso de atualização da NBR ISO 9001:2008 e treinamento dos funcionários para utilização dos novos documentos – Manual da Qualidade, Procedimentos e seus anexos.

A FADESP se orgulha de ter feito parte do alcance desse desafio: de tornar a Secretaria do Estado de Obras Públicas do Pará integrante do grupo seletivo de empresas públicas com gestão reconhecida e certificada por padrões internacionais de qualidade.

Paris N'América, Belle Époque
Localização: Rua Santo Antonio, 132
Belém - Pará - Brasil



Cursos e Concursos: novos horizontes de atuação

A Fundação, firme no propósito de consolidar e ampliar suas ações, implantou em outubro de 2005, o Setor de Cursos e Concursos da FADESP. Nesses anos de atividades o Setor tem se destacado, demonstrando uma promissora trajetória nesse segmento. O sucesso dessa atuação só foi possível pelo diálogo constante com a UFPA, detentora da tradição na área de concursos públicos e processos seletivos. Esse intercâmbio entre instituições propiciou os resultados alcançados por esse Setor. Em pouco tempo de atuação, ele tornou-se referência nos serviços prestados. Reconhecido e procurado cada vez mais por instituições federais, estaduais e municipais, ao longo dos quatro anos de existência, o Setor tem sido responsável pela coordenação e execução de concursos de pequeno, médio e grande porte.

Os processos desencadeados para realização de concursos e processos seletivos envolvem logística complexa: desde o fechamento do contrato que orientará a forma jurídica em que será efetivado; passando pela formatação dos editais; percorrendo as etapas que integram o processo de elaboração e correções de conteúdos; vencendo questões jurídicas e normativas; até o suprimento da infraestrutura necessária a concretização da ação. As diferentes competências acionadas na realização das atividades demanda envolvimento de um número significativo de pessoas, o que requer da FADESP estratégias gerenciais aprimoradas e dinâmica colocando em constante teste seu potencial de gestão. O êxito das ações implementadas trouxe credibilidade a Fundação que se tornou referência na área o que indica o nível de comprometimento e o grau de responsabilidade que têm orientado cada processo. Hoje, o setor atende uma demanda espontânea crescente, resultante do desempenho alcançado na realização dos processos de forma eficiente e competente.

Concursos Públicos Executados e Concluídos pela Fadesp em 2008

CONCURSOS	INSTITUIÇÃO CONTRATANTE	NÍVEIS DE ESCOLARIDADE	PROVAS APLICADAS	TOTAL DE INSCRITOS
CREA-PA	Conselho Regional de Engenharia, Arquitetura e Agronomia – Pará	Fundamental Completo, Médio e Superior	Objetivas e Redação Somente para o Nível Superior	3.950
Defensoria Pública do Estado Pará	Secretaria de Estado de Administração - SEAD	Fundamental Completo, Médio e Superior	Objetivas, Práticas e de Títulos	18.786
Polícia Militar	Polícia Militar do Estado do Pará	Fundamental Completo (Soldado) e Médio (Oficial)	Objetivas, Redação Somente para o Nível Médio, 2ª Etapa, 3ª Etapa e 4ª Etapa	50.231
SEDUC	Secretaria de Estado de Administração - SEAD	Superior	Objetivas e de Títulos	47.600
SEMA	Secretaria de Estado de Administração - SEAD	Fundamental incompleto, Médio e Superior	Objetivas	6.806
CDP	Companhia Docas do Pará	Médio	Objetivas	5.379
Prefeitura de Oriximiná	Prefeitura Municipal de Oriximiná	Alfabetizado, Fundamental Incompleto, Fundamental Completo, Médio e Superior	Objetivas	2.369
Prefeitura de Monte Alegre	Prefeitura Municipal de Monte Alegre	Fundamental Completo	Objetivas (1ª e 2ª Etapas)	1.133
Banco do Estado do Pará	Banco do Estado do Pará S/A	Superior	Objetivas	535

Mais uma vez, a FADESP comprova a busca por inovações e sustentabilidade, demonstrando sua posição pró-ativa e potencializadora do conhecimento e experiência adquiridos. Os recursos arrecadados com essas atividades são injetados em novas ações, que permitem a busca constante de qualidade nos serviços prestados às comunidades interna e externa, o que reflete diretamente no apoio à Universidade e, portanto, reafirma seu compromisso com o desenvolvimento da Região. Atuando nesse segmento, a Fundação tem estreitado ainda mais os laços com a sociedade, agregando valor à sua trajetória.

Além dos concursos realizados, em 2008, o Setor, como previsto no ano anterior, iniciou sua atuação na área de cursos. Em ação integrada com os Setores de Projetos e de Informática viabilizou toda a infraestrutura para a realização do curso de capacitação “Qualificação para Elaboração de Plano de Desenvolvimento da Escola-PDE-Escola”. O curso atendeu a uma demanda do Governo do Estado do Pará, por meio da Secretaria Estadual de Educação, através do Núcleo de Projetos Especiais – NPE em parceria com o Ministério da Educação – MEC, e teve como meta capacitar Gestores e Técnicos das Escolas Estaduais e Municipais, Técnicos das Secretarias Municipais de Educação, Técnicos das Unidades Regionais de Educação-URES, Técnicos das Unidades da Seduc na Escola-USES e Técnicos da Seduc (Sede). Esse esforço de formação alcançou aproximadamente 2.100 pessoas distribuídas por diferentes municípios.

A iniciativa de qualificação de agentes integrantes da rede educacional do Pará é extremamente importante para o desenvolvimento do Estado. A educação pública de qualidade é um direito cidadão, caminho promissor para superação das desigualdades sociais. A formação continuada dos atores envolvidos na educação é um dos requisitos para torná-la um bem social transformador. Ao participar da capacitação, os cursistas foram treinados e orientados para o desenvolver a metodologia de PDE-Escola ferramenta essencial para o ensino qualificado.

Com a implementação dessa metodologia o Estado, através dos Técnicos das Secretarias estaduais e municipais, estabelece diretrizes seguras para o acompanhamento das Escolas, oferecendo suporte pedagógico qualificado às diferentes unidades de ensino, atendendo, assim, as necessidades de orientação metodológica e de esclarecimento de dúvidas. Com o Plano elaborado e desenvolvido, a partir dos parâmetros apresentados no curso de capacitação, será possível avaliar as fases e etapas implementadas permitindo o monitoramento e aplicabilidade das atividades nas escolas. A capacitação desses agentes permite ao Estado e Municípios a gestão otimizada e estratégica das ações, refletindo diretamente no aprimoramento das políticas educacionais estaduais, impactando significativamente na elevação do Índice de Desenvolvimento da Educação- IDEB- de cada município. Assim o objetivo principal dessa ação – elevar a qualidade da educação pública – poderá ser alcançado.



La Belle Époque



Companhia das Docas do Pará

Localização: Avenida Presidente Vargas, 41
Belém - Pará - Brasil

Realização da Qualificação Elaboração de Plano de Desenvolvimento da Escola - Pde-Escola - 2008

LOCAL DO EVENTO	Nº DE MUNICÍPIOS	Nº DE ESCOLAS	TOTAL DE TURMAS	TÉCNICOS DA SEDUC	FORMADORES	TOTAL DE CURSISTAS
TUCURUÍ	05	31	02	02	04	74
CAMETÁ	05	18	01	01	02	48
ABAETETUBA	06	54	03	03	06	120
SANTA IZABEL DO PARÁ	10	57	03	03	06	136
CASTANHAL	10	61	03	03	06	146
BREVES	05	08	01	01	02	28
BELÉM REGIÃO DAS ILHAS	07	17	01	01	02	44
ALTAMIRA	07	14	01	01	02	44
CONCEIÇÃO DO ARAGUAIA	10	48	03	03	06	118
ITAITUBA	05	28	02	02	04	68
ÓBIDOS	07	41	02	02	04	98
SANTARÉM	05	69	04	04	08	152
MARABÁ	14	96	05	05	10	222
BELÉM	01	148	06	06	12	298
BELÉM METROPOLITANA	04	129	06	06	12	266
CAPANEMA	08	36	02	02	04	90
SALINAS	10	50	03	03	06	126

Como previsto em planejamentos anteriores, a atuação da Fundação nessa área traz benefícios à preparação de profissionais, minimizando, assim, a atual carência de mão-de-obra especializada em setores estratégicos para o desenvolvimento do Pará. Além das ações destacadas o Setor atuou em processos seletivos.

Responsabilidade, credibilidade, confiança, dedicação, transparência e comprometimento têm sido o diferencial da FADESP na execução das atividades desse Setor. Aspectos que têm contribuído para sua legitimação na área, agregando à marca da Fundação respeito e reconhecimento dos clientes, em mais esse segmento de ação.



Programa de Apoio-Proap

Ciente de sua função essencial de apoio à Universidade Federal do Pará, a FADESP, intrinsecamente ligada ao seu desenvolvimento científico, tecnológico e cultural, em novembro de 2001, criou o Programa de Apoio – PROAP, instrumento estratégico para o fomento das ações implementadas pela UFPA. O PROAP conta com recursos exclusivamente da Fundação e tem como objetivo contribuir de forma efetiva no estímulo, na promoção e no desenvolvimento da pesquisa, do ensino e da extensão na Universidade. Nesses anos, o PROAP foi se firmando e apoiando um número crescente de propostas.

O fortalecimento e ampliação desse Programa demonstram o compromisso da Fundação com o desenvolvimento regional sustentável, ao mesmo tempo em que contempla os anseios da comunidade científica na busca por vencer os enormes desafios de financiamentos para execução das atividades-fim da UFPA.

Objetivando atender as solicitações da comunidade acadêmica, em 2007, o Programa ganhou novas orientações com a criação de um Comitê Científico formado por membros da UFPA e da FADESP, que traçou diretrizes para atendimento das concessões por meio de convocações públicas. Os apoios que eram anteriormente atendidos via balcão, em fluxo contínuo, passaram gradativamente a ter suas concessões normalizadas pelos editais de convocação. Ainda apreciados, esses pedidos via balcão serão substituídos, paulatinamente, pelo atendimento via convocação pública.

Essas políticas garantirão o estabelecimento de agenda estratégica que permitirá atender as necessidades da comunidade, propiciando dessa forma o uso planejado dos recursos disponíveis. Exemplo dessa política pode ser observado no lançamento de duas convocações no âmbito de eventos pela FADESP por meio do PROAP. Os pesquisadores foram convocados a apresentarem propostas para obtenção de financiamento para participação em evento de natureza técnica, científica, tecnológica, artística e cultural de docentes e discentes vinculados à Universidade. De igual modo, outra convocação trata das propostas para obtenção de financiamento para realização de eventos similares. Portanto, existe atualização constante na oferta de apoio pelo PROAP.

Promover divulgação científica: um dos objetivos da Fundação

Comunicar ciência é um grande desafio que exige habilidade para aproximar o conhecimento científico do cotidiano, sem que este perca complexidade e profundidade, mas também sem torná-lo algo que comunique não apenas aos “iniciados” da ciência. Na região amazônica a enorme necessidade por esse saber capaz de relacionar a vida e suas múltiplas dimensões faz da divulgação científica e das ações que a promovam, instrumentos estratégicos para o desenvolvimento regional.

Compreendendo esse contexto, a FADESP não mede esforços em apoiar atividades que propiciem o avanço das pesquisas de forma qualitativa. No ano passado, várias ações foram apoiadas através do instrumento de gestão da Fundação denominado Programa de Apoio e Patrocínios ou simplesmente PROAP.

Para atender as demandas prioritárias definidas em conjunto com a administração superior da UFPA, o edital do PROAP é lançado semestralmente. No ano de 2008 o programa apoiou à participação em eventos nacionais e internacionais, pesquisas e propiciou a atuação de mão de obra especializada para desenvolvimento de atividades inovadoras e necessárias ao alcance de inúmeras metas dos projetos.



La Belle Époque





DETALHE da fachada do CODEM, construído no período da *Belle Époque* – luminária *art nouveau* – Avenida Nazaré, esquina com Quintino Bocaiúva - Belém - Pará - Brasil



La Belle Époque



DETALHE – Luminária em casa situada no Bairro do Comércio em Belém, Pará

A participação de pesquisadores em eventos científicos proporcionou aperfeiçoamento profissional aos estudiosos, que em sala de aula poderão socializar a experiência com os alunos, ao mesmo tempo em que viabilizou uma ação importante para o desenvolvimento da ciência: a submissão da pesquisa a crítica de seus pares. Momento importante, essa exposição possibilita comprovar ou refutar os caminhos trilhados pelo pesquisador, além de disseminar, difundir e comunicar a ciência.

Em 2008, estudiosos comprometidos com o conhecimento científico foram contemplados pelo edital do PROAP. Por suas significativas trajetórias nas áreas em que atuam os pesquisadores Candido Augusto Veloso Moura, João Tavares Pinho, Rauquírio André Albuquerque Marinho da Costa e Maria de Nazaré dos Santos Sarges, dentre outros, puderam participar de eventos dentro e fora do país.

Atuando na área das Geociências com ênfase nos temas de Geocronologia, Cinturão Araguaia e em Ortognaisse, o pesquisador Candido Augusto Veloso Moura participou do VI Simpósio Sul-Americano de Geologia Isotópica, realizado em San Carlos de Bariloche, Argentina. Com o trabalho *U-Pb Shrimp Zircon Age Of The Santa Luzia Granite: Constraints On The Age Of Metamorphism Of The Araguaia Belt, Brazil*, o pesquisador expôs a complexidade da evolução geológica do Cinturão Araguaia, situado na parte central do norte do Brasil, enfatizando a dinâmica interna da terra, isto é, o magmatismo que ocorre no local e também o metamorfismo do Cinturão. Esse artigo é fruto da pesquisa “Proveniência, estratigrafia e evolução crustal das rochas metassedimentares do Cinturão Gurupi e do Cinturão Araguaia e suas implicações para a evolução do Gondwana”, em que se realiza estudo geocronológico e de geoquímica isotópica nas rochas metassedimentares dos dois cinturões, buscando determinar a origem das rochas, melhorar a definição do quadro litoestratigráfico (sucessão das formações rochosas ao longo do tempo) e evolutivo, além de avançar no entendimento da paleogeografia desse segmento crustal no Neoproterozóico, tempo geológico compreendido entre 1 bilhão e 542 milhões de anos atrás, aproximadamente.

“Considerando que os recursos da UFPA são insuficientes para possibilitar a participação de docentes para apresentar seus trabalhos em eventos nacionais, e que a participação em eventos internacionais não é propiciado pela UFPA, a iniciativa da FAPESP é bastante oportuna. Isso permite que os pesquisadores da UFPA divulguem os resultados de seus trabalhos e entrem em contato com o estado da arte nas suas áreas de conhecimento. A iniciativa é sem dúvida importante para o desenvolvimento científico na região, uma vez que permite a circulação de novas idéias, novos questionamentos, enfim a troca de conhecimento entre pesquisadores de diferentes instituições e países. (...) A iniciativa não poderia ser mais apropriada, considerando o quadro de escassez de verbas. Sem dúvida essa iniciativa deve ser preservada e até mesmo, se possível, ampliada”. (Candido Augusto Veloso Moura, pesquisador do Instituto de Geociências da UFPA)

Na área energética, o pesquisador João Tavares Pinho, coordenador do Grupo de Estudos e Desenvolvimento de Alternativas Energéticas – GEDAE/UFPA, apresentou dois artigos no *XIV Congreso Ibérico y IX Congreso Iberoamericano de Energia Solar*, ocorrido em Vigo, na Espanha. Resultado das pesquisas desenvolvidas no GEDAE, os estudos avaliaram o desempenho energético de edificações eficientes construídas para a região amazônica. A participação no evento promovida pela Associação Espanhola de Energia Solar (AEDES), parte integrante da Sociedade Internacional de Energia Solar (ISES), possibilitou a discussão da construção e desenvolvimento da tecnologia solar para um futuro sustentável, enfatizando as diversas possibilidades de integração da energia solar em casa, prédios ou outras construções.



La Belle Époque



“Entendo que a FADESP, por ser uma Fundação de Amparo e Desenvolvimento da Pesquisa, deva ter programas desse tipo, que, sem dúvida alguma, permitem e incentivam a participação de pesquisadores em eventos técnicos/científicos, que são de fundamental importância para a divulgação de seus trabalhos, para se manterem atualizados, e para manterem contato com outros pesquisadores na área de atuação, fomentando um intercâmbio que é importantíssimo para a ciência e a tecnologia. (...) Existe um paradoxo em nosso sistema de ciência e tecnologia, que é o de incentivar os pesquisadores a publicar seus trabalhos, tanto em periódicos quanto em congressos e simpósios, dando especial ênfase a essas publicações em suas avaliações acadêmicas, mas, por outro lado, não lhes disponibilizam os recursos necessários para participar dos congressos e simpósios. Em minha opinião, congressos e simpósios são tão importantes quanto periódicos; estes são importantes, por serem em geral de maior circulação e permitirem maior espaço para a divulgação dos trabalhos, além de serem mais facilmente (pelos menos em teoria) acessíveis ao leitor, quando corretamente referenciados. Entretanto, trabalhos publicados em periódicos em geral apresentam resultados de pesquisas realizadas há mais de um ano, pois esse é o tempo médio das publicações mais conceituadas (alguns casos podem levar até dois ou mais anos para publicação), enquanto que nos congressos e simpósios o que se vê são resultados recentes de pesquisas em andamento ou finalizadas recentemente, o que, na minha opinião, torna-os muito importantes, especialmente para quem está trabalhando em assuntos correlatos. Como as agências de fomento em geral só financiam (quando financiam) a participação de pesquisadores em congressos e simpósios a cada dois anos e elas não são muitas, acho que qualquer programa que possa financiar participação de pesquisadores em congressos e simpósios é de extrema importância. Acho que a FADESP está certa nesse programa, que deve ser mantido até o fim dos séculos”. (João Tavares Pinho, pesquisador do Instituto de Tecnologia da UFPA)



La Belle Époque



Com o trabalho *Short and long-term effect of toxic Gymnodinium catenatum on feeding and survival rates of two pelagic marine copepods*, o pesquisador Rauquírio André Albuquerque Marinho da Costa e sua equipe, puderam ir a Hong Kong, participar do *13th International Conference on Harmful Algae*. O trabalho discorreu sobre taxa de alimentação, com o dinoflagelado (organismo unicelular, portador de dois flagelos) tóxico *Gymnodinium catenatum*, de duas espécies de copepodes (crustáceos) *Acartia grani* e *Euterpina acutifrons*. A pesquisa revelou que as duas espécies apresentaram uma taxa de filtração diferente, dependendo da concentração de células (número de algas) e tempo de exposição das espécies ao alimento. Em 24 horas de experimento, *A. tonsa* relevou uma alta taxa de ingestão de células, mais que a *E. acutifrons*. À medida em que as horas decorriam, a taxa de ingestão decresceu em ambas as espécies. Os resultados mostraram que o impacto desta espécie em uma massa de água seria limitada na fase inicial de floração desta alga devido à taxa de ingestão diminuir com o passar do tempo.

“Acredito que este tipo de apoio é imprescindível para permitir a participação de docentes e pesquisadores em eventos científicos nacionais e internacionais e que esta iniciativa, além de possibilitar a realização de vários contatos com pesquisadores de diferentes instituições nacionais e internacionais, garante uma maior visibilidade para nossa instituição, uma vez que através da participação nestes eventos, divulgamos as atividades científicas e tecnológicas desenvolvidas na mesma” (Rauquírio André Albuquerque Marinho da Costa, pesquisador do campus de Bragança da UFPA).

No Brasil, a pesquisadora Maria de Nazaré Sarges participou do IV Seminário Internacional sobre Emigração Portuguesa para o Brasil, com o trabalho intitulado *Os Portugueses na Cidade: trabalho e cotidiano* – (Belém –1900). Referência em estudos sobre Belém e a Amazônia do início do século XX, a pesquisadora abordou, em seu artigo, a modernização pela qual a cidade de Belém passou no período da *Belle Époque*, as alterações na estrutura social, e a participação dos portugueses, nessas mudanças, que foram responsáveis pela criação de uma identidade lusitana, através da criação de associações como o Grêmio Literário Português ou de gazetas como “O Luzitano” e “A Colônia Portuguesa”.

“Fazer Ciência custa caro e sem o apoio de agências financiadoras torna-se impossível avançar no campo do conhecimento. Sem dúvida, que o apoio da FADESP é fundamental para a divulgação das pesquisas, sobretudo das que são produzidas na Amazônia. Espero que este apoio continue independente do tempo de escassez” (Maria de Nazaré Sarges, pesquisadora do Instituto de Filosofia e Ciências Humanas da UFPA).

O apoio da FADESP a esses pesquisadores demonstra total conhecimento da necessidade que a região Amazônica tem de ser reconhecida enquanto pólo de desenvolvimento de ciência e tecnologia, e consequentemente, por suas potencias locais. Através do PROAP, a Fundação possibilita a divulgação científica e o avanço das pesquisas para um desenvolvimento sustentável na Amazônia.

Apoio a projetos de pesquisa

Além do apoio a participação de eventos, faz parte também do PROAP apoiar professores na sua caminhada durante a pós-graduação. Em 2008, foram contemplados três projetos de doutorado, sendo dois ligados a Faculdade de História e um ligado à Escola de Aplicação da UFPA.

O pesquisador Fernando Arthur de Freitas Neves desenvolve seu estudo intitulado *Estado e Igreja no Bispado de D. Macedo Costa, no século XIX* quando da prisão D. Macedo Costa e D. Vital Lima pela insubordinação ao imperador da época. Esse marco intensifica o processo de separação entre Estado e Igreja que se consolida em 1890, com a proclamação da república.

Essas informações foram levantadas a partir de pesquisas no Instituto Histórico e Geográfico, no Rio de Janeiro. Esse Instituto reúne uma documentação vasta sobre as relações entre Estado e Igreja e ainda as correspondências entre o governo do Império e a Sé de Roma, dados fundamentais para a pesquisa e para o entendimento das questões relacionadas ao Estado e a Igreja naquele período.

A necessidade dessas fontes, inexistentes em Belém, também levou o pesquisador José Maia Bezerra Neto ao Rio de Janeiro para pesquisar “o emancipacionismo e abolicionismo na província paraense ao longo da segunda metade do século XIX, procurando demonstrar as diferenças entre as propostas emancipadoras e abolicionistas, bem como a participação escrava no processo de desconstrução do escravismo, sem perder de vista as diferenças de práticas e propostas entre emancipadores e abolicionistas, fossem monarquistas, republicanos, socialistas, membros das elites, camadas médias urbanas ou da classe trabalhadora” conforme demonstra o pesquisador em seu projeto. *Por Todos os Meios Legítimos e Legais: escravos, emancipadores e abolicionistas desconstruindo a escravidão* (Grão-Pará: 1850-1888) é o título da tese que tem como um dos objetivos uma melhor compreensão da realidade paraense no século XIX.

Esse mesmo século inspirou também a pesquisadora Conceição Maria Rocha de Almeida, da Escola de Aplicação da UFPA. Com a tese *Águas de Belém do Grão Pará: sistemas de abastecimento, usos domésticos e potabilidade - do início do século XIX ao início do XX*, a pesquisadora pretende entender as transformações referentes a infraestrutura da cidade de Belém a partir das diferentes formas de consumo de água. Para ela, o uso da água pelos moradores relaciona-se diretamente com as questões sociais e econômicas e também com a urbanização da cidade. Além disso, a “pesquisa justifica-se também pela possibilidade de demarcar a continuidade dos estudos e investigações que relacionam os usos da água às políticas de saneamento e à incidência das doenças que afetavam as vidas dos habitantes de Belém do séc. XIX”, como argumenta a professora em seu projeto.



La Belle Époque





La Belle Époque



Coreto – Localizado perto do Theatro da Paz em Belém do Pará

Recursos humanos especializados: essenciais ao fazer científico

Um dos grandes problemas enfrentados por inúmeros pesquisadores no desenvolvimento de suas investigação tem sido a falta de mão-de-obra especializada para atuação em fases e etapas cruciais de seus estudos. Pelas especificidades e caráter inovador das pesquisas é comum a necessidade de atuação de profissionais com formação específica. Essa atuação pontual, no entanto, decisiva para o alcance dos resultados pretendidos nas investigações, tem sido possibilitado através de uma das linhas de apoio do PROAP, que destina recursos para contratação de mão de obra especializada ao desenvolvimento de projetos. O investimento de recursos na contratação de serviços técnicos especializados, orientados especificamente a atender as necessidades de diferentes projetos garantiu a continuidade de inúmeros estudos, essenciais, na Universidade.

O audiovisual a serviço da ciência

Academia Amazônia é outro importante projeto apoiado pelo PROAP. Criado em 1991, a Academia produz vídeos de qualquer natureza, enfatizando a divulgação científico-cultural. Atualmente a Academia é detentora de um dos maiores bancos de imagem da região: documentários sobre ciência, tecnologia, cultura, meio ambiente e vídeos didáticos. Durante os seis primeiros anos de vida, o projeto produziu e disponibilizou para o público de todo o país o Programa Academia Amazônia: 250 programas de divulgação da produção de instituições de pesquisa, como o Museu Emilio Goeldi, a Embrapa, entre outras, além da produção da Universidade Federal do Pará. Um marco para divulgação científica, já que foi a primeira vez que uma universidade pública produziu e veiculou, em rede aberta de televisão, em âmbito nacional, programação destinada a esse fim.



La Belle Époque



Em 1999, mais uma inovação, a Academia Amazônia criou o programa Minuto da Universidade que se caracteriza por ser um projeto de divulgação, para a sociedade, dos programas de ensino, pesquisa e extensão da UFPA. Dessa forma, promove a aproximação da Universidade com a sociedade e contribui com o corpo acadêmico, à medida que se converte em instrumento para a captação de recursos e para a prestação de contas à comunidade. Atualmente, o “Minuto da Universidade” é veiculado pela Rede Brasil Amazônia de Comunicação – RBA, contando com o apoio irrestrito da emissora de televisão. O programa conta com a gestão financeiro-administrativa da FADESP e o apoio incondicional do PROAP.

A partir de 2008, a Academia Amazônia foi incorporada regimentalmente à Faculdade de Comunicação da UFPA, integrando diretamente a Academia às ações formativas da Universidade, contribuindo na construção da trajetória dos alunos dos Cursos de Jornalismo e de Publicidade e Propaganda. Com a consolidação de novas parcerias e a integração ao Curso de Comunicação Social, a Academia Amazônia propôs-se a novos desafios. Ao longo do ano de 2008 intensificou seu papel com ambiente de formação e o seu comprometimento com divulgação da ciência. Participando ativamente como espaço de execução de atividades de ensino voltados as linguagens audiovisuais, a Academia tem atendido aos alunos da Faculdade de Comunicação e prestando também apoio aos discentes de outras unidades, seja em pesquisa ou atividades de ensino e extensão.

Além dessa atuação a Academia tem atendido inúmeras solicitações tanto de unidades do campus Belém como dos demais *campi* da UFPA espalhados pelo Estado. A equipe da Academia tem sido responsável: pelas transmissões ao vivo veiculada no portal da Universidade, cobertura de eventos científicos nas várias áreas do conhecimento, treinamento de equipes de professores e técnicos para

utilização dos recursos audiovisuais no ensino e na pesquisa, registro de atividades de campo de projetos, por produção de vídeos para projetos, experimentações para elaboração de produtos comunicacionais voltados a divulgação científica, promoção de encontro entre profissionais e pesquisadores do campo audiovisual e pelo apoio ao desenvolvimento de atividades no campo do audiovisual para outros Institutos de Pesquisa e Universidades do Estado, entre outras ações.

Programa Integrado de Apoio ao Ensino, Pesquisa e Extensão da Ufpa-Point

Parceira dessa iniciativa, a FADESP tem dado aporte ao PROINT, destinando recursos para complementar à aquisição de itens previsto nas despesas com capital (equipamentos, mobiliário e material bibliográfico) dos projetos contemplados pelos editais promovidos pela UFPA. Nesse ano o apoio da Fundação contemplou quatorze faculdades no campus de Belém, uma no campus de Bragança, três no campus de Castanhal, seis no campus de Marabá, três no campus de Santarém e uma faculdade do campus do Marajó-Soure. Com esse programa a Universidade pretende atingir metas de excelências nas diferentes unidades de ensino que integram a maior Universidade em números de alunos do Brasil.

O PROINT é um programa da UFPA que completou uma década no ano de 2008. A meta dessa ação é: financiar projetos integrados que tenham como objetivo principal incentivar a reestruturação de cursos de graduação e a atualização de seus Projetos Pedagógicos de Curso - PPC, em especial os de licenciatura. Essa tem sido uma das ferramentas fundamentais para promoção da qualidade nos cursos de graduação da Universidade. Através do PROINT são destinados recursos para compra de equipamento, contratação de serviços especializados, aquisição de material de consumo possibilitando, assim, o desenvolvimento de projetos que trazem impactos qualitativos ao ensino e aprendizado, contribuindo diretamente para formação de pesquisadores e alunos nas diferentes áreas do conhecimento. Com esse apoio a Universidade pretende atingir os seguintes objetivos específicos de formação:

- a) Apoiar práticas interdisciplinares de ensino-aprendizagem;
- b) Oferecer suporte ao processo contínuo de avaliação para o aperfeiçoamento dos cursos;
- c) Estimular a integração de docentes nas atividades de planejamento e avaliação do curso;
- d) Incentivar a formação docente, por meio de um processo de educação continuada;
- e) Incentivar a adoção de atividades de pesquisa e de extensão como princípio metodológico curricular;
- f) Incentivar a produção de material didático voltado às especificidades do curso;
- g) Estimular experiências pedagógicas inovadoras, visando ao êxito das ações a serem desenvolvidas.
- h) Fortalecer a formação inicial de docentes na perspectiva da educação para a cidadania;
- i) Promover a integração das licenciaturas com o NPADC, a Escola de Aplicação da UFPA e/ou o Sistema Público de Ensino Básico.

A FADESP ao apoiar essa ação se mostra alinhada com sua missão e acredita que a partir desses esforços, a Universidade atingirá os objetivos específicos almejados pelo Programa, que ao serem alcançados promoverão um salto qualitativo para toda Região Amazônica.



La Belle Époque



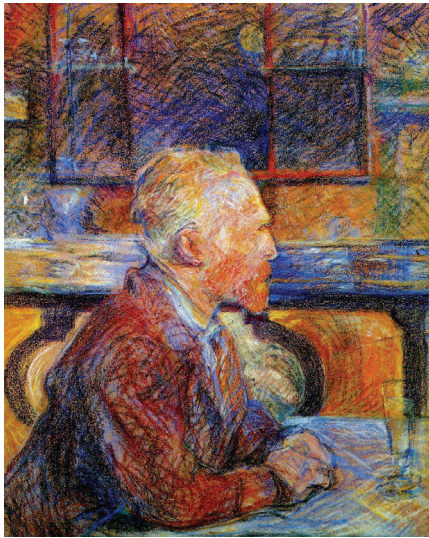

Vincent-van-Gogh por Toulouse Lautrec



Mouli de la Galette por Toulouse Lautrec

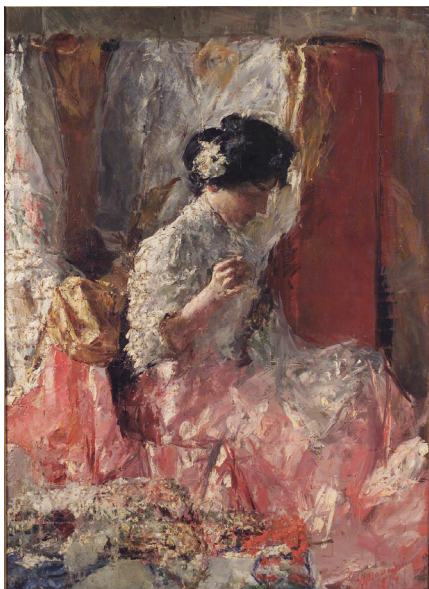

Lacustrice por Antonio Mancini



Affiche de La Belle Époque



La Belle Époque



Belém, 05 de março de 1915

Querida amiga,

Você se recorda de quando lhe escrevi sobre o Intendente Antônio Lemos? Pois bem, fomos apresentados na saída do Theatro da Paz – a peça não foi mais que mediana, portanto não me deterei nisso. O Intendente mostrou-se exatamente como eu imaginava: culto, altivo e polido. Tenho de confessar, me senti como um menino que se encabula quando é apresentado a alguém ilustre. A princípio, pensei que ele me despertasse inveja, aquela “admiração sem esperança”. Contudo, tal presença não poderia suscitar sentimento tão pequeno, percebi o quanto minha vivência da cidade é superficial, estou decidido, me envolverei de verdade com Belém...



Quarta Parte
Parceiros

Detalhe da fachada do
Colégio Santo Antônio

COLÉGIO SANTO ANTÔNIO

Parceiros: agentes ativos na construção do conhecimento

Na rede de construção do conhecimento, agentes importantes são os fomentadores, financiadores e apoiadores, possibilitadores do desenvolvimento de projetos. A partir das parcerias estabelecidas, eles contribuem para a aquisição de infraestruturas materiais, que criam um ambiente propício para o desenvolvimento da pesquisa, ensino e extensão. A esses inúmeros parceiros a equipe da FADESP agradece, e espera contar com eles e demais, que se somarão a essa rede, para continuar atuando em prol do desenvolvimento amazônico.



La Belle Époque



Palacete Bibi Costa
Localização: Avenida Governador José Malcher
Belém - Pará - Brasil

Instituições Públicas

Federais

- AGÊNCIA NACIONAL DE ENERGIA ELÉTRICA – ANEEL
- AGÊNCIA NACIONAL DO PETRÓLEO E GÁS – ANP
- ALFANDEGA DA RECEITA FEDERAL AEROPORTO BELÉM
- BANCO DA AMAZÔNIA S/A – BASA
- BANCO DO BRASIL – BB
- CAIXA ECONÔMICA FEDERAL – CEF
- CENTRAIS ELÉTRICAS BRASILEIRAS S/A – ELETROBRÁS
- CENTRAIS ELÉTRICAS DO NORTE DO BRASIL S/A – ELETRONORTE
- CENTRO GESTOR E OPERACIONAL DO SISTEMA DE PROTEÇÃO DA AMAZÔNIA – CENSIPAM
- COMPANHIA DE PESQUISA DE RECURSOS MINERAIS – CPRM
- COMPANHIA DOCAS DO PARÁ – CDP
- COMPANHIA HIDROELÉTRICA DO SÃO FRANCISCO – CHESF
- COMPANHIA NACIONAL DE ABASTECIMENTO – CONAB
- CONSELHO NACIONAL DE DESENVOLVIMENTO CIENTÍFICO E TECNOLÓGICO – CNPQ
- DEPARTAMENTO NACIONAL INFRAESTRUTURA DE TRANSPORTE – DNIT
- EMPRESA BRASILEIRA DE CORREIOS E TELÉGRAFOS – ECT
- EMPRESA BRASILEIRA DE PESQUISA AGROPECUÁRIA – EMBRAPA
- FINANCIADORA DE ESTUDOS E PROJETOS – FINEP
- FUNDAÇÃO CENTRO DE PESQUISA E DESENVOLVIMENTO EM TELECOMUNICAÇÕES – CPQD
- FUNDAÇÃO INTERUNIVERSITÁRIA DE ESTUDOS E PESQUISAS SOBRE O TRABALHO – UNITRABALHO
- FUNDAÇÃO NACIONAL DE SAÚDE – FNS
- INSTITUTO BRASILEIRO DE MEIO AMBIENTE E RECURSOS NATURAIS RENOVÁVEIS – IBAMA
- INSTITUTO DE PATRIMÔNIO HISTÓRICO E ARTÍSTICO NACIONAL – IPHAN
- INSTITUTO EVANDRO CHAGAS – IEC
- INSTITUTO FEDERAL DO PARÁ – IFPA
- INSTITUTO NACIONAL DE COLONIZAÇÃO E REFORMA AGRÁRIA – INCRA
- INSTITUTO NACIONAL DE PESQUISA DA AMAZÔNIA – INPA
- INSTITUTO NACIONAL DE PESQUISAS ESPACIAIS – INPE
- MINISTÉRIO DA CIÊNCIA E TECNOLOGIA – MCT
- MINISTÉRIO DA CULTURA – MINC
- MINISTÉRIO DA EDUCAÇÃO – MEC
- MINISTÉRIO DA FAZENDA – MF
- MINISTÉRIO DA JUSTIÇA – MJ
- MINISTÉRIO DA SAÚDE – MS
- MINISTÉRIO DE MINAS E ENERGIA – MME
- MINISTÉRIO DE PESCA E AQUICULTURA – MPA



La Belle Époque





Imagem alterada por rose pope

Solar Antique

Localização: Avenida Magalhães Barata
Belém - Pará - Brasil

- MINISTÉRIO DO MEIO AMBIENTE – MMA
- MINISTÉRIO DO TRABALHO E EMPREGO – MTE
- MINISTÉRIO DOS ESPORTES – ME
- MINISTÉRIO PÚBLICO FEDERAL – MPF
- MUSEU PARAENSE EMÍLIO GOELDI – MPEG
- PETRÓLEO BRASILEIRO S/A – PETROBRÁS
- SERVIÇO BRASILEIRO DE APOIO ÀS MICROS E PEQUENAS EMPRESAS – SEBRAE
- SERVIÇO NACIONAL DE APRENDIZAGEM INDUSTRIAL – SENAI
- SERVIÇO SOCIAL DO COMÉRCIO-SESC
- SISTEMA ÚNICO DE SAÚDE – SUS
- SUPERINTENDÊNCIA DE DESENVOLVIMENTO DA AMAZÔNIA –SUDAM
- TRIBUNAL DE JUSTIÇA ELEITORAL DO AMAPÁ – TJEAM
- TRIBUNAL REGIONAL DO TRABALHO – 8ª REGIÃO – TRT
- TRIBUNAL REGIONAL ELEITORAL DO PARÁ – TRE
- UNIVERSIDADE FEDERAL DO AMAPÁ – UNIFAP
- UNIVERSIDADE FEDERAL DO PARÁ – UFPA
- UNIVERSIDADE FEDERAL RURAL DA AMAZÔNIA – UFRA



La Belle Époque



Estaduais

- AGÊNCIA ESTADUAL DE REGULAÇÃO E CONTROLE DE SERVIÇOS PÚBLICOS – ARCON
- ASSEMBLÉIA LEGISLATIVA DO ESTADO DO PARÁ – ALEPA
- BANCO DO ESTADO DO PARÁ – BANPARÁ
- CASA CIVIL DA GOVERNADORIA DO ESTADO DO PARÁ
- CENTRAIS ELÉTRICAS DO AMAPÁ – CEA
- COMPANHIA DE HABITAÇÃO DO ESTADO DO PARÁ – COHAB
- COMPANHIA DE SANEAMENTO DO ESTADO DO PARÁ – COSANPA
- COMPANHIA PARAENSE DE TURISMO – PARATUR
- CORPO DE BOMBEIROS DA POLÍCIA MILITAR – CBPM
- DEFENSORIA PÚBLICA DO ESTADO DO PARÁ – DPE/PA
- DEPARTAMENTO DE TRÂNSITO DO ESTADO DO PARÁ – DETRAN
- ESCOLA DE GOVERNO DO ESTADO DO PARÁ – EPGA
- FEDERAÇÃO DAS INDÚSTRIAS DO ESTADO DO PARÁ – FIEPA
- FUNDAÇÃO DA CRIANÇA E DO ADOLESCENTE DO PARÁ – FUNCAP
- FUNDAÇÃO DE AMPARO À PESQUISA DO ESTADO DO PARÁ – FAPESPA
- FUNDAÇÃO CULTURAL DO MUNICÍPIO DE BELÉM
- INSTITUTO DE DESENVOLVIMENTO FLORESTAL DO ESTADO DO PARÁ – IDEFLOR
- INSTITUTO DE METEOROLOGIA DO ESTADO DO PARÁ – IMEP
- INSTITUTO DE TERRAS DO PARÁ – ITERPA
- MINISTÉRIO PÚBLICO DO ESTADO DO PARÁ – MP/PA
- POLÍCIA CIVIL DO ESTADO DO PARÁ



©mazz peñner modificada por msc e papo

LUMINÁRIA ART NOUVEAU
Museu da Ufpa
Localização: Avenida Nazaré
Belém - Pará - Brasil

- POLÍCIA MILITAR DO ESTADO DO PARÁ – PM
- PROCESSAMENTO DE DADOS DO ESTADO DO PARÁ – PRODEPA
- SECRETARIA DA FAZENDA DO ESTADO DO PARÁ – SEFA
- SECRETARIA DE ESTADO DE ADMINISTRAÇÃO – SEAD
- SECRETARIA DE ESTADO DE CULTURA – SECULT
- SECRETARIA DE ESTADO DE DESENVOLVIMENTO URBANO E REGIONAL – SEDURB
- SECRETARIA DE ESTADO DE EDUCAÇÃO – SEDUC
- SECRETARIA DE ESTADO DE GOVERNO – SEGOV
- SECRETARIA DE ESTADO DE JUSTIÇA E DIRETOS HUMANOS – SEJUDH
- SECRETARIA DE ESTADO DE PESCA E AQUICULTURA DA PESCA – SEPAQ
- SECRETARIA DE ESTADO DE PLANEJAMENTO, ORÇAMENTO E FINANÇAS – SEPOF
- SECRETARIA DE ESTADO DE SAÚDE DO ACRE
- SECRETARIA DE ESTADO DE SEGURANÇA PÚBLICA – SEGUP
- SECRETARIA DE ESTADO DE TRABALHO, EMPREGO E RENDA – SETER
- SECRETARIA ESTADUAL DE DESENVOLVIMENTO, CIÊNCIA E TECNOLOGIA – SEDECT
- SECRETARIA ESTADUAL DE MEIO AMBIENTE – SEMA
- SECRETARIA ESTADUAL DE SAÚDE – SESP
- SECRETARIA EXECUTIVA DE OBRAS PÚBLICAS – SEOP
- SUPERINTENDÊNCIA DO SISTEMA PENITENCIÁRIO DO ESTADO DO PARÁ – SUSIPE
- TRIBUNAL DE JUSTIÇA DO ESTADO DO AMAPÁ – TJE
- TRIBUNAL DE JUSTIÇA DO ESTADO DO PARÁ – TJE
- UNIVERSIDADE DO ESTADO DO PARÁ – UEPA
- FUNDAÇÃO HOSPITAL DAS CLÍNICAS GASPAR VIANA



La Belle Époque



Municipais

- ASSOCIAÇÃO DOS MUNICÍPIOS CONSORCIADOS DO ARAGUAIA E TOCANTINS – ACAT
- ASSOCIAÇÃO DOS MUNICÍPIOS DO ARAGUAIA E TOCANTINS – AMAT
- ASSOCIAÇÃO DOS MUNICÍPIOS DO ARQUIPÉLAGO DO MARAJÓ – AMAM
- ASSOCIAÇÃO DOS MUNICÍPIOS DO BAIXO TOCANTINS – AMBAT
- COMPANHIA DE TRÂNSITO DE BELÉM – CTBEL
- FACULDADE DE IMPERATRIZ – FACIMP
- FUNDAÇÃO DE CULTURA DO MUNICÍPIO DE BELÉM – FUMBEL
- FUNDAÇÃO MUNICIPAL DE ASSISTÊNCIA DO ESTUDANTE – FMAE
- INSTITUTO DE PREVIDÊNCIA E ASSISTÊNCIA DO MUNICÍPIO DE BELÉM – IPAMB
- PREFEITURA MUNICIPAL DE ABAETETUBA
- PREFEITURA MUNICIPAL DE ABEL FIGUEIREDO
- PREFEITURA MUNICIPAL DE ACARÁ
- PREFEITURA MUNICIPAL DE ÁGUA AZUL DO NORTE
- PREFEITURA MUNICIPAL DE ALENQUER
- PREFEITURA MUNICIPAL DE ALMEIRIM



Theatro Waldemar Henrique
Localização: Praça da República
Belém - Pará - Brasil

- PREFEITURA MUNICIPAL DE ALTAMIRA
- PREFEITURA MUNICIPAL DE ANAJÁS
- PREFEITURA MUNICIPAL DE ANAPU
- PREFEITURA MUNICIPAL DE AUGUSTO CORRÊA
- PREFEITURA MUNICIPAL DE AURORA DO PARÁ
- PREFEITURA MUNICIPAL DE AVEIRO
- PREFEITURA MUNICIPAL DE BAIÃO
- PREFEITURA MUNICIPAL DE BAGRE
- PREFEITURA MUNICIPAL DE BANNACH
- PREFEITURA MUNICIPAL DE BELTERRA
- PREFEITURA MUNICIPAL DE BENEVIDES
- PREFEITURA MUNICIPAL DE BOM JESUS DO TOCANTINS
- PREFEITURA MUNICIPAL DE BRASIL NOVO
- PREFEITURA MUNICIPAL DE BREJO GRANDE DO ARAGUAIA
- PREFEITURA MUNICIPAL DE BREU BRANCO
- PREFEITURA MUNICIPAL DE BREVES
- PREFEITURA MUNICIPAL DE BUJARÚ
- PREFEITURA MUNICIPAL DE CACHOEIRA DO ARARI
- PREFEITURA MUNICIPAL DE CAPANEMA
- PREFEITURA MUNICIPAL DE CAPITÃO POÇO
- PREFEITURA MUNICIPAL DE CASTANHAL
- PREFEITURA MUNICIPAL DE CHAVES
- PREFEITURA MUNICIPAL DE CONCÓRDIA DO PARÁ
- PREFEITURA MUNICIPAL DE COLARES
- PREFEITURA MUNICIPAL DE CURIONÓPOLIS
- PREFEITURA MUNICIPAL DE CURRALINHO
- PREFEITURA MUNICIPAL DE CUMURU DO NORTE
- PREFEITURA MUNICIPAL DE CURUÁ
- PREFEITURA MUNICIPAL DE DOM ELIZEU
- PREFEITURA MUNICIPAL DE ELDORADO DOS CARAJÁS
- PREFEITURA MUNICIPAL DE GOIANÉSIA
- PREFEITURA MUNICIPAL DE GURUPÁ
- PREFEITURA MUNICIPAL DE IRITUIA
- PREFEITURA MUNICIPAL DE ITAITUBA
- PREFEITURA MUNICIPAL DE ITUPIRANGA
- PREFEITURA MUNICIPAL DE JACAREACANGA
- PREFEITURA MUNICIPAL DE JACUNDÁ
- PREFEITURA MUNICIPAL DE JURUTI
- PREFEITURA MUNICIPAL DE LIMOEIRO DO AJURU
- PREFEITURA MUNICIPAL DE MÃE DO RIO
- PREFEITURA MUNICIPAL DE MARABÁ



La Belle Époque





Fachada de Casas no Comércio – Rua Gaspar Viana – Belém - Pará - Brasil

- PREFEITURA MUNICIPAL DE MARAPANIM
- PREFEITURA MUNICIPAL DE MARITUBA
- PREFEITURA MUNICIPAL DE MEDICILÂNDIA
- PREFEITURA MUNICIPAL DE MELGAÇO
- PREFEITURA MUNICIPAL DE MOCAJUBA
- PREFEITURA MUNICIPAL DE MONTE ALEGRE
- PREFEITURA MUNICIPAL DE MUANÁ
- PREFEITURA MUNICIPAL DE NOVO PROGRESSO
- PREFEITURA MUNICIPAL DE NOVO REPARTIMENTO
- PREFEITURA MUNICIPAL DE ÓBIDOS
- PREFEITURA MUNICIPAL DE ORIXIMINÁ
- PREFEITURA MUNICIPAL DE OURILÂNDIA DO NORTE
- PREFEITURA MUNICIPAL DE PACAJÁ
- PREFEITURA MUNICIPAL DE PALESTINA DO PARÁ
- PREFEITURA MUNICIPAL DE PARAGOMINAS
- PREFEITURA MUNICIPAL DE PARAUPEBAS
- PREFEITURA MUNICIPAL DE PEIXE-BOI
- PREFEITURA MUNICIPAL DE PIÇARRA
- PREFEITURA MUNICIPAL DE PLACAS
- PREFEITURA MUNICIPAL DE PONTA DE PEDRAS
- PREFEITURA MUNICIPAL DE PORTEL
- PREFEITURA MUNICIPAL DE PORTO DE MOZ
- PREFEITURA MUNICIPAL DE PRAINHA
- PREFEITURA MUNICIPAL DE RIO MARIA
- PREFEITURA MUNICIPAL DE RONDON DO PARÁ
- PREFEITURA MUNICIPAL DE RURÓPOLIS
- PREFEITURA MUNICIPAL DE SALVATERRA
- PREFEITURA MUNICIPAL DE SANTA CRUZ DO ARARI
- PREFEITURA MUNICIPAL DE SANTA IZABEL
- PREFEITURA MUNICIPAL DE SANTARÉM
- PREFEITURA MUNICIPAL DE SÃO DOMINGOS DO ARAGUAIA
- PREFEITURA MUNICIPAL DE SÃO DOMINGOS DO CAPIM
- PREFEITURA MUNICIPAL DE SÃO FELIX DO XINGU
- PREFEITURA MUNICIPAL DE SÃO GERALDO DO ARAGUAIA
- PREFEITURA MUNICIPAL DE SÃO MIGUEL DO GUAMÁ
- PREFEITURA MUNICIPAL DE SÃO SEBASTIÃO DA BOA VISTA
- PREFEITURA MUNICIPAL DE SAPUCAIA
- PREFEITURA MUNICIPAL DE SENADOR JOSÉ PORFÍRIO
- PREFEITURA MUNICIPAL DE SOURE
- PREFEITURA MUNICIPAL DE TAILÂNDIA
- PREFEITURA MUNICIPAL DE TERRA SANTA



A Belle Époque



Companhia das Docas do Pará

Localização: Avenida Presidente Vargas, 41
Belém - Pará - Brasil



- PREFEITURA MUNICIPAL DE TOMÉ-AÇU
- PREFEITURA MUNICIPAL DE TRAIRÃO
- PREFEITURA MUNICIPAL DE TUCUMÃ
- PREFEITURA MUNICIPAL DE URUARÁ
- PREFEITURA MUNICIPAL DE VIGIA
- PREFEITURA MUNICIPAL DE VISEU
- PREFEITURA MUNICIPAL DE VITÓRIA DO XINGU
- PREFEITURA MUNICIPAL DE XINGUARA
- SECRETARIA MUNICIPAL DE COMÉRCIO – SECON
- SECRETARIA MUNICIPAL DE EDUCAÇÃO – SEMEC
- SECRETARIA MUNICIPAL DE HABITAÇÃO – SEHAB
- SECRETARIA MUNICIPAL DE MEIO AMBIENTE – SEMMA
- SECRETARIA MUNICIPAL DE SANEAMENTO – SESAN
- SECRETARIA MUNICIPAL DE SAÚDE – SESMA
- SERVIÇO AUTÔNOMO DE ÁGUA E ESGOTO DE BELÉM – SAAEB

Instituições Nacionais Privadas

- AÇAI DO AMAPÁ AGROINDUSTRIAL LTDA
- ALUMINA DO BRASIL S/A – ALUNORTE
- ALUMÍNIO DE BARCARENA S/A – ALUBAR
- ALUMÍNIO DO BRASIL S/A – ALBRAS
- ÁGUA DE CÔCO DA AMAZÔNIA LTDA -AMACOCO
- ASSOCIAÇÃO OBRAS SOCIAIS DA DIOCESE DE ABAETETUBA
- ASSOCIAÇÃO FOTO ATIVA
- ASTRAZENECA DO BRASIL LTDA
- BAYER CROPS SCIENCE LTDA
- BENEDITO MUTRAN E CIA LTDA
- BOEHRINGER INGELHEIM DO BRASIL QUÍMICA E FARMÁCIA LTDA
- BRASISAT HARALD S.A
- BRISTOL-MYERS SQUIBB BRASIL S/A
- CAULIM DA AMAZÔNIA S/A – CADAM
- CENP ENERGIA
- CENTRESAF-PA
- CENTRO DE ENSINO SUPERIOR DO PARÁ – CESUPA
- COMPANHIA VALE DO RIO DOCE – VALE
- CONSÓRCIO CONSTRUTOR BR-163
- CONSULTORIA E MEIO AMBIENTE – CEMA
- ECOTUMUCUMAQUE LTDA
- ERICSSON BRASIL



La Belle Époque





Paris N'América
Localização: Rua Santo Antonio, 132
Belém - Pará - Brasil

- FACULDADE DE IMPERATRIZ – FACIMP
- FUNDAÇÃO BANCO DO BRASIL – FBB
- FUNDAÇÃO COORDENAÇÃO DE PROJETOS E ESTUDOS TECNOLÓGICOS – COPPETEC
- FUNDAÇÃO DE AMPARO A PESQUISA E EXTENSÃO – FAPEX
- FUNDAÇÃO DE AMPARO DE UNIVERSIDADE DO RIO GRANDE DO SUL – FAURGS
- FUNDAÇÃO DE APLICAÇÕES DE TECNOLOGIAS CRÍTICAS – ATCHEC
- FUNDAÇÃO DE APOIO À PESQUISA E À CULTURA DA UNIVERSIDADE FEDERAL DO AMAPÁ – FUNDAP
- FUNDAÇÃO DE APOIO AO DESENVOLVIMENTO DA UFPE – FADE
- FUNDAÇÃO DE APOIO À UNIVERSIDADE FEDERAL DE SÃO DEL REI
- FUNDAÇÃO ESPERANÇA – IESPES
- FUNDAÇÃO EUCLIDES DA CUNHA DE APOIO INSTITUCIONAL À UFF
- FUNDAÇÃO FORD
- FUNDAÇÃO NORTE-RIO-GRANDENSE PESQUISA E CULTURA – FUNPEC
- FUNDAÇÃO O BOTICÁRIO
- FUNDAÇÃO RIO MADEIRA
- FUNDAÇÃO UNIVERSITÁRIA JOSÉ BONIFÁCIO – FUJB
- FUNDAÇÃO VALE DO RIO DOCE
- GENZYME DO BRASIL LTDA
- GEOSOLO ENGENHARIA S/A-FEMAC
- GOLDER ASSOCIATES BRASIL CONSULTORIA E PROJETOS LTDA
- HIDROSFERA OCEANOGRAFIA E CONSULTORIA AMBIENTAL LTDA
- HOSPITAL AMAZÔNIA
- INDÚSTRIA E COMÉRCIO DE COSMÉTICOS NATURA LTDA
- INSTITUTO AYRTON SENNA
- INSTITUTO C&A
- INSTITUTO COMPANHEIROS DAS AMÉRICAS – ICA
- MARCOS MARCELINO
- MERCK SHAP & DOHME FARMACÊUTICA LTDA
- MINERAÇÃO RIO DO NORTE
- NATURA INOVAÇÃO E TECNOLOGIA DE PRODUTOS LTDA
- NOVARTIS BIOCÊNCIAS SA
- NOVO NORDISK FARMACÊUTICA DO BRASIL LTDA
- PRODUTOS ROCHE QUÍMICOS E FARMACÊUTICOS SA
- PRYSMIAN CABOS E TELECOMUNICAÇÕES
- RAYTHEON BRASIL DE SISTEMAS DE INTEGRAÇÃO LTDA
- REDE CELPA
- ROCKWELL AUTOMATION DO BRASIL LTDA
- SERVIÇOS DE CONSULTORIA E MEIO AMBIENTE LTDA
- SINDICATO DA INDÚSTRIA DE BEBIDAS EM GERAL DO ESTADO DO PARÁ
- SOCIEDADE MINEIRA DE CULTURA (PONTÍFICE UNIVERSIDADE CATÓLICA)



La Belle Époque





Colégio Rio Branco

Localização: Generalíssimo, esquina com Braz de Aguiar
Belém - Pará - Brasil

- SISTEMA DE COOPERATIVAS DE CRÉDITO DO BRASIL – SICOOB-CENTRAL AMAZÔNIA
- SUL AMERICA COMPANHIA NACIONAL DE SEGURO
- UNIÃO BRASILEIRA DE EDUCAÇÃO E ENSINO – UBEE
- UNIVERSIDADE LUTERANA DO BRASIL – ULBRA
- UNIVERSIDADE DA AMAZÔNIA – UNAMA
- VALE SOLUÇÕES EM ENERGIA
- Y.YAMADA S/A COMÉRCIO E INDÚSTRIA

Instituições Internacionais

- BRISTOL-MYERS SQUIBB
- CENTRE COOP. INTERN. RECHERCHE AGRON. DEVELOPEMENT – CIRAD
- COCA-COLA SERVICES
- COMUNIDADE EUROPEIA
- CONSERVATION INTERNACIONAL
- CORNELL UNIVERSITY
- DEUTSCHER GESELLSCHAFT FÜR TECHNISCHE ZUSAMMENARBEIT – GTZ
- DOCUMENTATION PROGRAMME MANGER UNIVERSITY OF LODON – ELDP
- ELI LILLY CLINICAL RESEARCH ASSOCIATE
- GLAXOSMITHKLINE – GSK
- INTERAMERICAN INSTITUTE FOR GLOBAL CHANGE RESEARCH
- INTERNATIONAL DEVELOPMENT RESEARCH CENTER – IDRC
- JAPAN INTERNATIONAL COOPERATION AGENCY – JICA (ESCRITÓRIO ANEXO DA EMBAIXADA)
- KENDLE INTERNATIONAL
- ORGANIZAÇÃO DAS NAÇÕES UNIDAS PARA EDUCAÇÃO, CIÊNCIA E CULTURA – UNESCO
- ORGANIZAÇÃO PAN-AMERICANA DA SAÚDE/ORGANIZAÇÃO MUNDIAL DA SAÚDE – OPAS
- OVERSEAS DEVELOPMENT ADMINISTRATION – ODA
- PPD DEVELOPMENT LP
- PROGRAMA DAS NAÇÕES UNIDAS PARA O DESENVOLVIMENTO – PNUD
- SANOFI PASTEUR
- THE FORD FOUNDATION
- UNITED WAY INTERNACIONAL
- UNIVERSITY CATOLICA DE LOUVAIN – UCL
- UNIVERSITY OF EDIMBURG
- UNIVERSITY OF FLORIDA RESEARCH FOUNDATION
- UNIVERSITY OF GLASGOW
- UNIVERSITY OF INDIANA (ANTHROPOLOGICAL CENTER)
- UNIVERSITY OF MASSACHUSETTS



La Belle Époque



Belém, 20 de setembro de 1919

Querida amiga,

Antes de tudo parabéns por mais uma primavera. Confesso-lhe que a saudade é imensa assim como a ansiedade em recebê-la em meu chalé. Não quero lhe preocupar, mas a minha saúde já não é mais a mesma, é que a agitação de Belém tem-me consumido bastante, não mais com o conforto de antes, mas com uma insustentável incerteza que guardo em relação ao meu futuro e da minha cidade. Você se lembra daquele clube sobre o qual eu costumava lhe escrever? Pois bem, está fechado, vários estabelecimentos de muita respeitabilidade também fecharam... Contudo, tenho comigo a convicção certa de que dias melhores estão por vir e que o sonho foi real, porque não o sonhei sozinho. A beleza deixou marcas em nossa história (a minha com você e com a cidade, não é mesmo?) que irão nos acompanhar e se fortalecer a cada dia, pois se transformarão em memórias. Muitos abandonaram a cidade, mas eu não o farei, acredito estar pronto e aberto às mudanças...

Quinta Parte

*Demonstrações
convênios e contratos de pesquisa, ensino
e extensão gerenciados em 2008*

(Em atendimento ao Inciso IV Portaria Interministerial MEG/MCT n.º 475)

Detalhe da fachada do
Bar do Parque em
Belém - Pará





La Belle Époque



Convênios e Contratos de Pesquisa, Ensino e Extensão Gerenciados em 2008

TÍTULO	VALOR (R\$)	FINANCIADOR	EXECUTOR	ÁREA
Projeto de apoio ao ensino, pesquisa e extensão – HUBFS Hospital Universitário Betina Ferro Souza	9.000.000,00	UFPA – Universidade Federal do Pará	HUBFS- Hospital Universitário Bettina Ferra de Souza	Ciências da Vida

Equipe: Silvana Maria Araújo de Lima- UFPA; Paulo de Tarso Ribeiro de Oliveira- UFPA; Maria Irene Albuquerque Costa- UFPA.

TÍTULO	VALOR (R\$)	FINANCIADOR	EXECUTOR	ÁREA
Projeto de apoio ao ensino, pesquisa e extensão executado pelo Hospital Universitário João de Barros Barreto	35.700.000,00	UFPA – Universidade Federal do Pará	HUJBB- Hospital Universitário João de Barros Barreto	Ciências da Vida

Equipe: Raimundo das Graças Maués Lobato- UFPA; Luiz Alberto Rodrigues Moraes- UFPA; Adilton Pereira Ribeiro- UFPA; Maurício Cezar Soares Bezerra- UFPA.

TÍTULO	VALOR (R\$)	FINANCIADOR	EXECUTOR	ÁREA
Plano de desenvolvimento da infra-estrutura de criação de novo grupo de pesquisa intitulado: Biologia e Medicina Veterinária de animais domésticos e silvestres da Amazônia Oriental	590.500,00	FINEP- Financiadora de Estudos e Projetos	ICB- Instituto de Ciências Biológicas	Ciências da Vida

Equipe: Hilma Lúcia Tavares Dias- UFPA; Maria Auxiliadora Pantoja Ferreira- UFPA; Delia Cristina Figueira Aguiar- UFPA; Sheyla Farhayldes Souza Domingues- UFPA; Otavio Mítio Ohashi- UFPA

TÍTULO	VALOR (R\$)	FINANCIADOR	EXECUTOR	ÁREA
Desenvolvimento da infraestrutura e criação do grupo de pesquisa programa de pesquisa em doenças crônico-neurodegenerativas na Amazônia	821.901,30	FINEP- Financiadora de Estudos e Projetos	ICB- Instituto de Ciências Biológicas	Ciências da Vida

Equipe: Lucídia Fonseca Santiago- UFPA; Cristovam Wanderley Picanço Diniz- UFPA; Pedro Fernando da Costa Vasconcelos- IEC; Emiliana Guerra da Rocha- UFPA; Edmar Tavares da Costa- UFPA; Elizabeth Sumi Yamada- UFPA; Rita de Cássia Mousinho Ribeiro- UFPA.

TÍTULO	VALOR (R\$)	FINANCIADOR	EXECUTOR	ÁREA
Evolução e Desenvolvimento da Organização Retiniana	233.620,00	Cornell University	ICB- Instituto de Ciências Biológicas	Ciências da Vida

Equipe: Luiz Carlos de Lima Silveira- UFPA; Manoel Da Silva Filho- UFPA.

TÍTULO	VALOR (R\$)	FINANCIADOR	EXECUTOR	ÁREA
Projeto Fortalecimento das Ações de Saúde do NMT	194.349,78	UFPA- Universidade Federal do Pará	NMT- Núcleo de Medicina Tropical	Ciências da Vida

Equipe: Luisa Carício Martins- UFPA; Carlos Costa Araújo- UFPA; Luiz Carlos de Lima Silveira - UFPA; William Sérgio Torres Neves- UFPA.

TÍTULO	VALOR (R\$)	FINANCIADOR	EXECUTOR	ÁREA
Curso de Especialização em Ortodontia	605.000,00	Recursos Advindos de Inscrições em Cursos e Eventos	ICS- Instituto de Ciências da Saúde	Ciências da Vida

Equipe: Cicero Andrade- UFPA; Haroldo Amorim de Almeida- UFPA; Regina Fátima Feio Barros- UFPA; Nelson Monte de Carvalho- UFPA; Ana Maria Martins Brandão- UFPA; Antônio José Silva Nogueira- UFPA; Edir Veiga Siqueira- UFPA.

TÍTULO	VALOR (R\$)	FINANCIADOR	EXECUTOR	ÁREA
Estudo Clínico Amadeo	49.700,00	Boehringer Ingelheim do Brasil Química Farmacêutica Ltda	HUJBB- Hospital Univ. João de Barros Barreto	Ciências da Vida

Equipe: João Soares Felício- UFPA.

TÍTULO	VALOR (R\$)	FINANCIADOR	EXECUTOR	ÁREA
Drogas imunomoduladoras em pacientes apresentando reações hansênicas com neurite crônica	100.000,00	FINEP- Financiadora de Estudos e Projetos	ICB- Instituto de Ciências Biológicas	Ciências da Vida

Equipe: Marília Brasil Xavier- UFPA; Cláudio Guedes Salgado- UFPA; José Luiz Martins do Nascimento- UFPA; Luiz Carlos de Lima Silveira- UFPA; Arival Cardoso de Brito- UFPA.

TÍTULO	VALOR (R\$)	FINANCIADOR	EXECUTOR	ÁREA
Biocologia da Amazônia - BIOTAM	48.500,00	UFPA- Universidade Federal do Pará	ICB- Instituto de Ciências Biológicas	Ciências da Vida

Equipe: Artur Luiz da Costa da Silva- UFPA; Maria Paula Cruz Schneider- UFPA

TÍTULO	VALOR (R\$)	FINANCIADOR	EXECUTOR	ÁREA
Implantação de um laboratório de referência em genética forense para toda a região norte na Universidade Federal do Pará	1.000.000,00	FINEP- Financiadora de Estudos e Projetos	ICB- Instituto de Ciências Biológicas	Ciências da Vida

Equipe: Antônio Carlos Rosário Vallinoto- UFPA; João Farias Guerreiro- UFPA; Luiz Carlos Santana da Silva- UFPA; Tereza Cristina de Oliveira Corvelo- UFPA; Edna Aoba Yassui Ishikawa- UFPA; Sidney Emanuel Batista dos Santos- UFPA; Marluisa de Oliveira Guimarães Ishak- UFPA; Marília Ferreira Emmi- UFPA; Ricardo Ishak- UFPA; Maria Lúcia Harada- UFPA; Andréa Kely Campos Ribeiro dos Santos- UFPA; Eduardo José Melo dos Santos- UFPA.

TÍTULO	VALOR (R\$)	FINANCIADOR	EXECUTOR	ÁREA
Implantação de um laboratório de referência em genética forense para toda a região norte na Universidade Federal do Pará (contrapartida)	100.000,00	UFPA- Universidade Federal do Pará	ICB- Instituto de Ciências Biológicas	Ciências da Vida

Equipe: Eduardo José Melo dos Santos- UFPA; João Farias Guerreiro - UFPA; Luiz Carlos Santana da Silva - UFPA; Antônio Carlos Rosário Vallinoto - UFPA; Edna Aoba Yassui Ishikawa - UFPA; Tereza Cristina de Oliveira Corvelo - UFPA; Ricardo Ishak - UFPA; Andréa Kely Campos Ribeiro dos Santos - UFPA; Maria Lúcia Harada - UFPA; ; Marília Ferreira Emmi - UFPA; Sidney Emanuel Batista dos Santos - UFPA; Marluisa de Oliveira Guimarães Ishak - UFPA.

TÍTULO	VALOR (R\$)	FINANCIADOR	EXECUTOR	ÁREA
Estruturação do Núcleo de Epidemiologia do HUIBB	187.059,62	UFPA- Universidade Federal do Pará	HUIBB- Hospital Universitário João de Barros Barreto	Ciências da Vida

Equipe: Luiz Alberto Rodrigues Moraes- UFPA; Sandra Souza Lima- UFPA; Raimundo das Graças Maués Lobato- UFPA; Adilton Pereira Ribeiro- UFPA; Maurício Cezar Soares Bezerra- UFPA.

TÍTULO	VALOR (R\$)	FINANCIADOR	EXECUTOR	ÁREA
Estudo da apoptose na produção in vitro de embriões bubalinos e bovinos	25.930,00	SEDECT- Secretaria de Estado de Desenvolvimento, Ciência e Tecnologia	ICB- Instituto de Ciências Biológicas	Ciências da Vida

Equipe: Haroldo Francisco L. Ribeiro- UFPA; Simone do Socorro Damasceno Santos- UFPA; Maria Auxiliadora Pantoja Ferreira- UFPA.

TÍTULO	VALOR (R\$)	FINANCIADOR	EXECUTOR	ÁREA
Estudo da biologia reprodutiva de espécies da região amazônica com potencial para o cultivo	32.900,00	SEDECT- Secretaria de Estado de Desenvolvimento, Ciência e Tecnologia	ICB- Instituto de Ciências Biológicas	Ciências da Vida

Equipe: Rossineide Martins da Rocha- UFPA.

TÍTULO	VALOR (R\$)	FINANCIADOR	EXECUTOR	ÁREA
Construção de Poço Artesiano	70.000,00	UFPA- Universidade Federal do Pará	HUIBB- Hospital Universitário João de Barros Barreto	Ciências da Vida

Equipe: Roselis Regina Gentil Gonçalves- UFPA; José Coutinho do Carmo Filho- UFPA; Adilton Pereira Ribeiro- UFPA; Raimundo das Graças Maués Lobato- UFPA; Aderli Goes Tavares- UFPA; Ana Vicentina Santiago de Souza- UFPA; Luiz Alberto Rodrigues Moraes- UFPA.

TÍTULO	VALOR (R\$)	FINANCIADOR	EXECUTOR	ÁREA
Isolamento e caracterização de sequências promotoras tecido-específicas de raiz com potencial de utilização no programa de biofortificação da mandioca (manihot esculenta crantz)	41.136,00	SEDECT- Secretaria de Estado de Desenvolvimento, Ciência e Tecnologia	ICS- Instituto de Ciências da Saúde	Ciências da Vida

Equipe: Cláudia Regina Batista de Souza- UFPA.

TÍTULO	VALOR (R\$)	FINANCIADOR	EXECUTOR	ÁREA
Modelagem molecular, síntese e efeito anti-leishmania de novos derivados neolignanais	36.849,40	SEDECT- Secretaria de Estado de Desenvolvimento, Ciência e Tecnologia	ICB- Instituto de Ciências Biológicas	Ciências da Vida

Equipe: Rosivaldo dos Santos Borges- UFPA; Rita Cristina Azevedo Martins- UFPA.

TÍTULO	VALOR (R\$)	FINANCIADOR	EXECUTOR	ÁREA
Clínica e imunopatologia da co-infecção hanseníase/HIV	44.984,17	SEDECT- Secretaria de Estado de Desenvolvimento, Ciência e Tecnologia	ICB- Instituto de Ciências Biológicas	Ciências da Vida

Equipe: José Luiz Martins do Nascimento- UFPA; Juarez Antônio Simões Quaresma- UFPA; Marília Brasil Xavier- UFPA; Arival Cardoso de Brito- UFPA.

TÍTULO	VALOR (R\$)	FINANCIADOR	EXECUTOR	ÁREA
Interferência pelo RNA(RNAI)em modelo in vivo de neurodegeneração: implementação de tecnologia voltada para o desenvolvimento de terapias para doenças neurodegenerativas	27.010,00	SEDECT- Secretaria de Estado de Desenvolvimento, Ciência e Tecnologia	ICB- Instituto de Ciências Biológicas	Ciências da Vida

Equipe: Edmar Tavares da Costa- UFPA; Elizabeth Sumi Yamada- UFPA; Cristovam Wanderley Picanço Diniz- UFPA.

TÍTULO	VALOR (R\$)	FINANCIADOR	EXECUTOR	ÁREA
Padronização e aplicação de novo métodos para diagnóstico laboratorial da malária causada por plasmodium vivax para diagnóstico molecular e sorológico da malária: causada por plasmodium vivax	47.399,00	SEDECT- Secretaria de Estado de Desenvolvimento, Ciência e Tecnologia	ICB- Instituto de Ciências Biológicas	Ciências da Vida

Equipe: Andréa Kely Campos Ribeiro dos Santos- UFPA; Maristela Gomes da Cunha- UFPA.

TÍTULO	VALOR (R\$)	FINANCIADOR	EXECUTOR	ÁREA
Epidemiologia molecular do HIV-1 e do JCV: co-infecção e correlações com manifestações clínico-neurológicas em pacientes do HUIBB	41.220,00	SEDECT- Secretaria de Estado de Desenvolvimento, Ciência e Tecnologia	ICB- Instituto de Ciências Biológicas	Ciências da Vida

Equipe: Antônio Carlos Rosário Vallinoto- UFPA; Ricardo Ishak- UFPA.

TÍTULO	VALOR (R\$)	FINANCIADOR	EXECUTOR	ÁREA
Avaliação epidemiológica da leishmaniose tegumentar na região sudeste do Estado do Pará	38.680,00	SEDECT- Secretaria de Estado de Desenvolvimento, Ciência e Tecnologia	NMT- Núcleo de Medicina Tropical	Ciências da Vida

Equipe: Marília Ferreira Emmi- UFPA; Sílvia Ferreira Rodrigues Muller- UFPA; Edna Aoba Yassui Ishikawa- UFPA; Fernando Tobias Silveira- UFPA; Rosana Maria Feio Libonati- UFPA.

TÍTULO	VALOR (R\$)	FINANCIADOR	EXECUTOR	ÁREA
Identificação de fatores de virulência de espécies de leishmania causadoras de leishmaniose tegumentar na região amazônica	34.141,20	SEDECT- Secretaria de Estado de Desenvolvimento, Ciência e Tecnologia	ICB- Instituto de Ciências Biológicas	Ciências da Vida

Equipe: Evander de Jesus Oliveira Batista- UFPA; Patrícia Karla Santos Ramos- IEC; Leda Rezende Cardoso Guimarães- UFPA; Edilene Oliveira da Silva- UFPA.

TÍTULO	VALOR (R\$)	FINANCIADOR	EXECUTOR	ÁREA
Avaliação do padrão de expressão gênica em carcinoma gástrico na população de Belém	35.000,00	SEDECT- Secretaria de Estado de Desenvolvimento, Ciência e Tecnologia	ICB- Instituto de Ciências Biológicas	Ciências da Vida

Equipe: Maria Lúcia Harada- UFPA; Nilson Praia Anselmo- UFPA.

TÍTULO	VALOR (R\$)	FINANCIADOR	EXECUTOR	ÁREA
Estudos toxicológicos e de modelagem molecular dos diterpenos aparisthmano e cordatina: perspectiva de comprovação dos primeiros fitofarmacos obtidos de plantas regionais	36.000,00	SEDECT- Secretaria de Estado de Desenvolvimento, Ciência e Tecnologia	ICB- Instituto de Ciências Biológicas	Ciências da Vida

Equipe: Cláudio Nahum Alves- UFPA; Adolfo Henrique Muller- CESUPA; Davi do Socorro Barros Brasil- UFPA; Giselle Maria Skelding Pinheiro Guilhon- UFPA.

TÍTULO	VALOR (R\$)	FINANCIADOR	EXECUTOR	ÁREA
Epidemiologia molecular e impacto da co-infecção pelos vírus da Hepatite B (VHB), C (VHC) E Delta (VHD) em portadores do vírus da imunodeficiência humana do tipo 1	43.458,00	SEDECT- Secretaria de Estado de Desenvolvimento, Ciência e Tecnologia	ICS- Instituto de Ciências da Saúde	Ciências da Vida

Equipe: Ivonete Sandra de Souza e Silva- UFPA.

TÍTULO	VALOR (R\$)	FINANCIADOR	EXECUTOR	ÁREA
Realização de exames periciais de DNA, nas ações de investigação de paternidade junto ao TJE.	1.032.000,00	Tribunal de Justiça do Estado do Pará	ICB- Instituto de Ciências Biológicas	Ciências da Vida

Equipe: Andréa Kely Campos Ribeiro dos Santos- UFPA; Sidney Emanuel Batista dos Santos- UFPA.

TÍTULO	VALOR (R\$)	FINANCIADOR	EXECUTOR	ÁREA
Interferência pelo RNA(RNAi) em modelo in vivo de neurodegeneração: implementação de tecnologia voltada para o desenvolvimento de terapias para doenças neurodegenerativas- Fases 2 e 3	20.330,00	SEDECT- Secretaria de Estado de Desenvolvimento, Ciência e Tecnologia	ICB- Instituto de Ciências Biológicas	Ciências da Vida

Equipe: Elizabeth Sumi Yamada- UFPA; Edmar Tavares da Costa- UFPA; Cristovam Wanderley Picanço Diniz- UFPA.

TÍTULO	VALOR (R\$)	FINANCIADOR	EXECUTOR	ÁREA
Avaliação do polimorfismo no gene MBL (Mannose-Binding Lectin) em pacientes infectados pelos vírus da Hepatite B e pelo vírus da Hepatite C na Amazônia Brasileira	26.315,67	SEDECT- Secretaria de Estado de Desenvolvimento, Ciência e Tecnologia	ICB- Instituto de Ciências Biológicas	Ciências da Vida

Equipe: Ricardo Ishak- UFPA; Antônio Carlos Rosário Vallinoto- UFPA.

TÍTULO	VALOR (R\$)	FINANCIADOR	EXECUTOR	ÁREA
Doenças tropicais imunocomplexas em ambientes amazônicos alterados: hanseníase e leishmaniose tegumentar na região sudoeste do Pará	300.000,00	FINEP- Financiadora de Estudos e Projetos	NMT- Núcleo de Medicina Tropical	Ciências da Vida

Equipe: José Luiz Martins do Nascimento- UFPA; Maria Elena Crespo Lopez- UFPA; Luiz Carlos de Lima Silveira- UFPA; Edilene Oliveira da Silva- UFPA; José Luis Ferreira Vieira- UFPA; Marília Ferreira Emmi- UFPA; Fernando Tobias Silveira- UFPA; Edna Aoba Yassui Ishikawa- UFPA; Rosana Maria Feio Libonati- UFPA; Tereza Cristina de Oliveira Corvelo- UFPA; Juarez Antonio Simões Quaresma- UFPA; Marília Brasil Xavier- UFPA; Maria Da Conceição Nascimento Pinheiro- UFPA; Arival Cardoso de Brito- UFPA.

TÍTULO	VALOR (R\$)	FINANCIADOR	EXECUTOR	ÁREA
Complementação das obras para implantação do centro de alta complexidade em Oncologia- CACON com radioterapia do HUIBB	409.658,36	UFPA- Universidade Federal do Pará	HUIBB- Hospital Universitário João de Barros Barreto	Ciências da Vida

Equipe: Paulo Pimentel de Assunção- UFPA; Luiz Alberto Rodrigues Moraes- UFPA; Mauricio Bezerra- UFPA; Alemar Rodrigues- UFPA.

TÍTULO	VALOR (R\$)	FINANCIADOR	EXECUTOR	ÁREA
Programa de capacitação para desenvolvimento de linhas de pesquisa clínica	490.000,00	FINEP- Financiadora de Estudos e Projetos	HUIBB- Hospital Universitário João de Barros Barreto	Ciências da Vida

Equipe: Elizabeth Sumi Yamada- UFPA; Maria Rita de Cássia Monteiro- UFPA; João Soares Felício- UFPA; Luiz Alberto Rodrigues Moraes- UFPA; Cristovam Wanderley Picanço Diniz- UFPA; Elisa Vianna Sá- UFPA.

TÍTULO	VALOR (R\$)	FINANCIADOR	EXECUTOR	ÁREA
Agente Comunitário de Saúde - Técnico de Saúde no Município de Santarém	838.375,40	INCRA- Instituto Nacional Colonização e Reforma Agrária	Campus de Altamira	Ciências da Vida

Equipe: Nicolau Rickmann Neto- UFPA; Jacqueline Cunha Serra Freire- UFPA; Carlos Benedito Marinho Souza- UFPA; Carlos Alberto Amorim Caldas- UFPA; Rainério Meireles da Silva- UFPA; Paulo Célio Batista Neves- UFPA; César Augusto Martins de Souza- UFPA; José Antônio Herrera- UFPA; Francisco Plácido Magalhães Oliveira- UFPA.

TÍTULO	VALOR (R\$)	FINANCIADOR	EXECUTOR	ÁREA
Estudo clínico vinculado ao protocolo CV 181-014	935.108,00	BRISTOL- Myers Squibb Farmacêutica S.A.	HUJBB- Hospital Universitário João de Barros Barreto	Ciências da Vida

Equipe: João Soares Felício- UFPA.

TÍTULO	VALOR (R\$)	FINANCIADOR	EXECUTOR	ÁREA
Doenças tropicais imunocomplexas em ambientes amazônicos alterados: hanseníase e leishmaniose tegumentar na região sudoeste do Pará (contrapartida)	30.000,00	FINEP- Financiadora de Estudos e Projetos	NMT- Núcleo de Medicina Tropical	Ciências da Vida

Equipe: Edilene Oliveira da Silva- UFPA; Marília Ferreira Emmi- UFPA; José Luis Ferreira Vieira- UFPA; Luiz Carlos de Lima Silveira- UFPA; Maria da Conceição Nascimento Pinheiro- UFPA; José Luiz Martins do Nascimento- UFPA; Fernando Tobias Silveira- UFPA; Edna Aoba Yassui Ishikawa- UFPA; Juarez Antônio Simões Quaresma- UFPA; Marília Brasil Xavier- UFPA; Tereza Cristina de Oliveira Corvelo- UFPA; Rosana Maria Feio Libonati- UFPA.

TÍTULO	VALOR (R\$)	FINANCIADOR	EXECUTOR	ÁREA
Caracterização Genética da Ostra Nativa Crassostra Gasar	176.996,80	FINEP- Financiadora de Estudos e Projetos	Campus de Bragança	Ciências da Vida

Equipe: Cláudia Helena Tagliaro- UFPA; Nelane do Socorro Marques da Silva- UFPA.

TÍTULO	VALOR (R\$)	FINANCIADOR	EXECUTOR	ÁREA
Otimizar a infraestrutura dos serviços de lavanderia do HUJBB, com a instalação de equipamentos modernos na nova lavanderia.	936.854,75	UFPA- Universidade Federal do Pará	HUJBB- Hospital Universitário João de Barros Barreto	Ciências da Vida

Equipe: Raimundo das Graças Maués Lobato- UFPA; Luiz Alberto Rodrigues Moraes- UFPA; Maurício Cezar Soares Bezerra- UFPA; Adilton Pereira Ribeiro- UFPA.

TÍTULO	VALOR (R\$)	FINANCIADOR	EXECUTOR	ÁREA
Construção da Casa das Caldeiras/Reinstalação das Máquinas	327.182,31	UFPA- Universidade Federal do Pará	HUJBB- Hospital Universitário João de Barros Barreto	Ciências da Vida

Equipe: Raimundo das Graças Maués Lobato- UFPA; Luiz Alberto Rodrigues Moraes- UFPA; Adilton Pereira Ribeiro- UFPA; Maurício Cezar Soares Bezerra- UFPA.

TÍTULO	VALOR (R\$)	FINANCIADOR	EXECUTOR	ÁREA
Projeto Educação Permanente HUJBB	156.178,00	Fundação Nacional de Saúde/DF	HUJBB- Hospital Universitário João de Barros Barreto	Ciências da Vida

Equipe: José Roberto Velho da Cruz- UFPA; Luiz Alberto Rodrigues Moraes- UFPA; Aderli Goes Tavares- UFPA; Ana Vicentina Santiago de Souza- UFPA; Leila Cristina Nascimento Garcia- UFPA; Teiichi Oikawa- UFPA; Rita Catarina Medeiros Sousa- UFPA; Silvana Conceição Campos da Silva- UFPA.

TÍTULO	VALOR (R\$)	FINANCIADOR	EXECUTOR	ÁREA
Assistência domiciliar à saúde do idoso de média complexidade.	27.380,61	Fundação Nacional de Saúde/DF	HUJBB- Hospital Universitário João de Barros Barreto	Ciências da Vida

Equipe: Adilton Pereira Ribeiro- UFPA; Maurício Cezar Soares Bezerra- UFPA; Raimundo das Graças Maués Lobato- UFPA; Luiz Alberto Rodrigues Moraes- UFPA.

TÍTULO	VALOR (R\$)	FINANCIADOR	EXECUTOR	ÁREA
Curso de Especialização em Odontopediatria - 7ª Versão	208.200,00	Recursos Advindos de Inscrições em Cursos e Eventos	ICS- Instituto de Ciências da Saúde	Ciências da Vida

Equipe: Paulo José De Vasconcellos Faria- UFPA; Maria Heliana C. M. da Cunha- UFPA; Aurimery Gomes Chermont- UFPA; Vânia Regina Melo Barbagelata- UFPA; Ângela Rita Pontes Azevedo- UFPA; Alda França Costa- UFPA; Sônia Bareira Mendonça- UFPA; Armando Costa Ferreira- UFPA; Paulo Bisi dos Santos Junior- UFPA; Rogério da Gama Malcher Nogueira- UFPA; Eliza Burlamaqui Klautau- UFPA; Conceição de Maria Sales da Silva- UFPA; Ana Maria Martins Brandão- UFPA; Nelson Monte de Carvalho- UFPA; Antônio José Silva Nogueira- UFPA.

TÍTULO	VALOR (R\$)	FINANCIADOR	EXECUTOR	ÁREA
Curso de especialização em análises clínicas com ênfase em diagnóstico de doenças tropicais	117.450,00	Recursos Advindos de Inscrições em Cursos e Eventos	ICS- Instituto de Ciências da Saúde	Ciências da Vida

Equipe: José Maria dos Santos Vieira- UFPA; Osmarina Pereira da Paixão e Silva- UFPA; Antônia Benedita Rodrigues Vieira- UFPA; Carlos Augusto Lima Barros- UFPA; José Olinto Miranda Vasconcelos- UFPA; Jorge Pereira- UFPA; José Ricardo dos Santos Vieira- UFPA; Cláudio Guedes Salgado- UFPA; José Luiz Martins do Nascimento- UFPA; Marly de Fátima Carvalho de Melo- UFPA; Ricardo Ishak- UFPA; Evonnildo Costa Gonçalves- UFPA.

TÍTULO	VALOR (R\$)	FINANCIADOR	EXECUTOR	ÁREA
Curso pós-graduação em genética e biologia molecular	42.900,00	CESUPA - Centro de Ensino Superior do Pará	ICB- Instituto de Ciências Biológicas	Ciências da Vida

Equipe: Cleusa Yoshiko Nagamachi- UFPA; Cláudia Helena Tagliaro- UFPA; João Farias Guerreiro- UFPA; Maria Lúcia Harada- UFPA; Andréa Kely Campos Ribeiro dos Santos- UFPA; Horácio Schneider- UFPA; Sidney Emanuel Batista dos Santos- UFPA; Eduardo José Melo dos Santos- UFPA; José Alexandre Rodrigues de Lemos- HEMOPA.

TÍTULO	VALOR (R\$)	FINANCIADOR	EXECUTOR	ÁREA
Curso de Especialização em Ortopedia Funcional dos Maxilares	108.030,00	Recursos Advindos de Inscrições em Cursos e Eventos	ICS- Instituto de Ciências da Saúde	Ciências da Vida

Equipe: Rogério da Gama Malcher Nogueira- UFPA; Haroldo Amorim de Almeida- UFPA; Giovanna Ferreira Emmi- UFPA; Antonio José Silva Nogueira- UFPA.

TÍTULO	VALOR (R\$)	FINANCIADOR	EXECUTOR	ÁREA
Implantação do Centro de Especialidades Odontológicas	658.000,00	UFPA- Universidade Federal do Pará	ICS- Instituto de Ciências da Saúde	Ciências da Vida

Equipe: Rogério da Gama Malcher Nogueira- UFPA; Antônio José Silva Nogueira- UFPA.

TÍTULO	VALOR (R\$)	FINANCIADOR	EXECUTOR	ÁREA
Projeto Ver- SUS Extensão- vivência e estágios na realidade do sistema único de saúde, ação do tipo estágios regionais interprofissionais no SUS	200.000,00	PNUD- Programa das Nações Unidas para o Desenvolvim.	PROEX- Pró-Reitoria de Extensão	Ciências da Vida

Equipe: Amariles Maria das Graças F.Pacheco- UFPA; Amaury Braga Dantas- UFPA; Christiana S. Burlamaqui de Mello- UFPA.

TÍTULO	VALOR (R\$)	FINANCIADOR	EXECUTOR	ÁREA
Estudo clínico vinculado ao protocolo CV 181-040	331.773,75	BRISTOL- Myers Squibb Farmacêutica S.A.	HUJBB- hospital univ. João de Barros Barreto	Ciências da Vida

Equipe: João Soares Felício- UFPA.

TÍTULO	VALOR (R\$)	FINANCIADOR	EXECUTOR	ÁREA
Curso de Especialização em Urgência e Emergência	99.600,00	Recursos Advindos de Inscrições em Cursos e Eventos	ICS- Instituto de Ciências da Saúde	Ciências da Vida

Equipe: Sandra Helena Isse Polaro- UFPA; Vera Lúcia de Azevedo Lima- UFPA; Carlos Benedito Marinho Souza- UFPA; Maria Amélia Fadul Bitar- UFPA; Hilma Solange Lopes Souza- UFPA; Marília de Fátima Vieira de Oliveira- UFPA; Mary Elizabeth de Santana- UFPA; Marcelo dos Santos Rodrigues- UFPA; Silvio Eder Dias da Silva- UFPA; Berenice Moraes Pinto- UFPA.

TÍTULO	VALOR (R\$)	FINANCIADOR	EXECUTOR	ÁREA
Estudo das repercussões visuais de neuropatologias regionais com ERG e VEP Multifocal	347.307,00	FINEP- Financiadora de Estudos e Projetos	ICB- Instituto de Ciências Biológicas	Ciências da Vida

Equipe: Maria da Conceição Nascimento Pinheiro- UFPA; Luiz Carlos de Lima Silveira- UFPA; Rita Catarina Medeiros Sousa- UFPA; Maria Elena Crespo Lopez- UFPA; Marília Ferreira Emmi- UFPA; Luiz Carlos Santana da Silva- UFPA; Evander de Jesus Oliveira Batista- UFPA; Manoel da Silva Filho- UFPA; Silene Maria Araújo de Lima- UFPA; Fernando Tobias Silveira- UFPA; Edna Aoba Yassui Ishikawa- UFPA; Rosana Maria Feio Libonati- UFPA; Marília Brasil Xavier- UFPA; Juarez Antônio Simões Quaresma- UFPA; Arival Cardoso de Brito- UFPA.

TÍTULO	VALOR (R\$)	FINANCIADOR	EXECUTOR	ÁREA
Implantação de unidade da farmácia popular na Universidade Federal do Pará	170.000,00	Fundação Nacional de Saúde/DF	ICS- Instituto de Ciências da Saúde	Ciências da Vida

Equipe: Marly de Fatima Carvalho de Melo- UFPA; Silvana Maria Araujo de Lima- UFPA

TÍTULO	VALOR (R\$)	FINANCIADOR	EXECUTOR	ÁREA
Equipamentos de médio porte para fortalecer a pesquisa em biotecnologia de macromoléculas polipeptídicas	656.494,00	FINEP- Financiadora de Estudos e Projetos	ICB- Instituto de Ciências Biológicas	Ciências da Vida

Equipe: Cláudia Helena Tagliaro- UFPA, Artur Luiz da Costa da Silva- UFPA; Evonnildo Costa Gonçalves- UFPA; Maria Iracilda da Cunha Sampaio- UFPA; Maria Paula Cruz Schneider- UFPA.

TÍTULO	VALOR (R\$)	FINANCIADOR	EXECUTOR	ÁREA
Sífilis: análise molecular de tecido de placenta e cordão umbilical como método de diagnóstico da infecção congênita	128.602,30	UNESCO- Organização das Nações Unidas para Educação, Ciência e Cultura	ICS- Instituto de Ciências da Saúde	Ciências da Vida

Equipe: Eliete da Cunha Araújo- UFPA; Tereza Cristina de Oliveira Corvelo- UFPA.

TÍTULO	VALOR (R\$)	FINANCIADOR	EXECUTOR	ÁREA
Curso de Especialização em Gestão de Serviços de Saúde e Administração Hospitalar	79.377,90	Organização Pan-Americana da Saúde	ICS- Instituto de Ciências da Saúde	Ciências da Vida

Equipe: Vera Lúcia de Azevedo Lima- UFPA; Sandra Helena Isse Polaro- UFPA; Márcia Maria Bragança Lopes- UFPA; Paulo de Tarso Ribeiro de Oliveira- UFPA; Lúcia de Fátima Cordeiro de S. M. Chaves- UFPA; Jacira Nunes Carvalho- UFPA; Maria Amélia Fadul Bitar- UFPA; Eluisa Helena Leite Arias- UFPA; Iolanda Maria Silva Corrêa- UFPA.

TÍTULO	VALOR (R\$)	FINANCIADOR	EXECUTOR	ÁREA
Mestrado e Doutorado em Agentes Infecciosos e Parasitários.	446.020,00	Secretaria de Estado de Saúde do Acre	ICB- Instituto de Ciências Biológicas	Ciências da Vida

Equipe: Luiz Fernando Almeida Machado- UFPA; Ricardo Ishak- UFPA; Arno Rolf Hamel- UFPA; Marinete Marins Povoas- UFPA; Marluisa de Oliveira Guimarães Ishak- UFPA; Juarez Antônio Simões Quaresma- UFPA; Ruy Edmundo Max L. dos Reis- UFPA; Antônio Carlos Rosário Vallinoto- UFPA; Isabel Rosa Cabral- UFPA; Edvaldo Carlos Brito Loureiro- UFPA.

TÍTULO	VALOR (R\$)	FINANCIADOR	EXECUTOR	ÁREA
Sífilis: perfil epidemiológico e aplicação de técnicas moleculares para diagnóstico e controle da infecção congênita	148.639,99	UNESCO- Organização das Nações Unidas para Educação, Ciência e Cultura	ICB- Instituto de Ciências Biológicas	Ciências da Vida

Equipe: Eliete da Costa Araújo- UFPA; Tereza Cristina de Oliveira Corvelo- UFPA.

TÍTULO	VALOR (R\$)	FINANCIADOR	EXECUTOR	ÁREA
Estudos clínico- laboratoriais em pesquisa básica e aplicada as doenças tropicais, com ênfase em hanseníase, cromoblastomicose e paracoccidiodomicose	403.503,37	Fundação Nacional de Saúde/DF	ICB- Instituto de Ciências Biológicas	Ciências da Vida

Equipe: Cláudio Guedes Salgado- UFPA.

TÍTULO	VALOR (R\$)	FINANCIADOR	EXECUTOR	ÁREA
Protocolo BI 1235.1 Hipertensão	62.250,00	Boehringer Ingelheim do Brasil Química Farmacêutica LTDA	HUJBB- Hospital Univ. João de Barros Barreto	Ciências da Vida

Equipe: João Soares Felício- UFPA.

TÍTULO	VALOR (R\$)	FINANCIADOR	EXECUTOR	ÁREA
Estudos e pesquisas sobre alimentação e nutrição, com enfoques na recuperação nutricional e alimentação saudável	100.000,00	UFPA- Universidade Federal do Pará	ICS- Instituto de Ciências da Saúde	Ciências da Vida

Equipe: Rosa Maria Dias- UFPA.

TÍTULO	VALOR (R\$)	FINANCIADOR	EXECUTOR	ÁREA
IBN Net Rede de Neurociência	4.980.000,00	FINEP- Financiadora de Estudos e Projetos	NMT- Núcleo de Medicina Tropical	Ciências da Vida

Equipe: Cláudio Guedes Salgado- UFPA; Diogo Onofre Gomes de Souza- UFRGS; Cristovam Wanderley Picanço Diniz- UFPA; Luiz Carlos de Lima Silveira- UFPA; Antônio Pereira Junior- UEPA; Domingos Luiz Wanderley Picanço Diniz- UFPA; João Batista Teixeira da Rocha- UFSM.

TÍTULO	VALOR (R\$)	FINANCIADOR	EXECUTOR	ÁREA
Caracterização clínicoepidemiológico e molecular da infecção vírus linfotrópico de células T humanas em pacientes com paraperésia espástica / mielopatia associada ao HTLV(PET/MAH)	198.831,00	UNESCO- Organização das Nações Unidas para Educação, Ciência e Cultura	ICB- Instituto de Ciências Biológicas	Ciências da Vida

Equipe: Antônio Carlos Rosário Vallinoto- UFPA; Ricardo Ishak- UFPA; Luiz Fernando Almeida Machado-UFPA; Marluisa de Oliveira Guimarães Ishak- UFPA.

TÍTULO	VALOR (R\$)	FINANCIADOR	EXECUTOR	ÁREA
A influência do perfil imunogenético do hospedeiro e de fatores virais (co-infecção) no risco fetal em mulheres portadoras do HIV-1 nos Estados do Pará, Amapá, Acre e Tocantins	149.525,00	UNESCO- Organização das Nações Unidas para Educação, Ciência e Cultura	ICB- Instituto de Ciências Biológicas	Ciências da Vida

Equipe: Antônio Carlos Rosário Vallinoto- UFPA; Luiz Fernando Almeida Machado- UFPA; Ricardo Ishak- UFPA; Marluisa de Oliveira Guimarães Ishak- UFPA.

TÍTULO	VALOR (R\$)	FINANCIADOR	EXECUTOR	ÁREA
Bioprospecção, Valoração e Conservação do Ecogenoma do Reservatório da UHE Tucuruí	840.758,00	ELETRONORTE- Centrais Elétricas do Norte do Brasil S/A	ICB- Instituto de Ciências Biológicas	Ciências da Vida

Equipe: Artur Luiz da Costa da Silva- UFPA; Maria Paula Cruz Schneider- UFPA; Antônio Hernandez Gutierrez- UFPA; Evonnildo Costa Gonçalves- UFPA; Marta Sofia Carepo- UFPA.

TÍTULO	VALOR (R\$)	FINANCIADOR	EXECUTOR	ÁREA
Curso Superior de Licenciatura Plena e Bacharelado Em Ciências Biológicas	1.007.016,21	Prefeitura Municipal de Oriximiná	ICB- Instituto de Ciências Biológicas	Ciências da Vida

Equipe: Domingos Luiz Wanderley Picanço Diniz- UFPA; Lenise Vargas Flores da Silva.- UFPA; Cristovam Wanderley Picanço Diniz- UFPA; Ricardo Bezerra de Oliveira- UFPA; José Fernando Pina Assis- UFPA.

TÍTULO	VALOR (R\$)	FINANCIADOR	EXECUTOR	ÁREA
Estudo clínico vinculado ao protocolo CV 181-039	240.623,25	BRISTOL- Myers Squibb Farmacêutica S.A.	HUJBB- Hospital Universitário João de Barros Barreto	Ciências da Vida

Equipe: João Soares Felício- UFPA.

TÍTULO	VALOR (R\$)	FINANCIADOR	EXECUTOR	ÁREA
Modernização da subestação elétrica e construção da casa de grupos geradores do HUJBB	328.514,68	UFPA- Universidade Federal do Pará	HUJBB- Hospital Universitário João de Barros Barreto	Ciências da Vida

Equipe: Raimundo das Graças Maués Lobato- UFPA; Ana Vicentina Santiago de Souza- UFPA; Aderli Goes Tavares- UFPA; Luiz Alberto Rodrigues Moraes- UFPA; Adilton Pereira Ribeiro- UFPA; José Coutinho do Carmo Filho- UFPA; Roselis Regina Gentil Gonçalves- UFPA.

TÍTULO	VALOR (R\$)	FINANCIADOR	EXECUTOR	ÁREA
Projeto Sistema Integrado de Saúde das Fronteiras - SIS Fronteiras	66.192,00	UFPA- Universidade Federal do Pará	PROAD- Pró-Reitoria de Administração	Ciências da Vida

Equipe: Aderli Goes Tavares- UFPA; Adilton Pereira Ribeiro- UFPA; Denise Machado Cardoso- UFPA; Maira Carvalho de Carvalho- UFPA; Paulo Cerqueira dos Santos- UFPA.

TÍTULO	VALOR (R\$)	FINANCIADOR	EXECUTOR	ÁREA
Reforma da Estação de Tratamento de Água do HUJBB.	110.000,00	UFPA- Universidade Federal do Pará	HUJBB- Hospital Universitário João de Barros Barreto	Ciências da Vida

Equipe: Roselis Regina Gentil Gonçalves- UFPA; José Coutinho do Carmo Filho- UFPA; Adilton Pereira Ribeiro- UFPA; Luiz Alberto Rodrigues Moraes- UFPA; Aderli Goes Tavares- UFPA; Ana Vicentina Santiago de Souza- UFPA; Raimundo das Graças Maués Lobato- UFPA.

TÍTULO	VALOR (R\$)	FINANCIADOR	EXECUTOR	ÁREA
Reforma e Adaptação do Serviço de Pneumologia do HUIBB (2ª etapa)	302.355,00	UFPA- Universidade Federal do Pará	HUIBB- Hospital Universitário João de Barros Barreto	Ciências da Vida

Equipe: Raimundo das Graças Maués Lobato- UFPA; Aderli Goes Tavares- UFPA; Luiz Alberto Rodrigues Moraes- UFPA; Adilton Pereira Ribeiro- UFPA; José Coutinho do Carmo Filho- UFPA; Roselis Regina Gentil Gonçalves- UFPA.

TÍTULO	VALOR (R\$)	FINANCIADOR	EXECUTOR	ÁREA
Reforma da Estação de Tratamento de Esgoto do HUIBB	300.000,00	UFPA- Universidade Federal do Pará	HUIBB- Hospital Universitário João de Barros Barreto	Ciências da Vida

Equipe: Raimundo das Graças Maués Lobato- UFPA; Luiz Alberto Rodrigues Moraes- UFPA; Aderli Goes Tavares- UFPA; Ana Vicentina Santiago de Souza- UFPA; José Coutinho do Carmo Filho- UFPA; Adilton Pereira Ribeiro- UFPA; Roselis Regina Gentil Gonçalves- UFPA.

TÍTULO	VALOR (R\$)	FINANCIADOR	EXECUTOR	ÁREA
International Colour Vision Society/ ICVS 2007	44.860,48	UFPA- Universidade Federal do Pará	NMT- Núcleo de Medicina Tropical	Ciências da Vida

Equipe: Luiz Carlos de Lima Silveira- UFPA; Maria do Livramento e Silva Gomes- UFPA; William Sérgio Torres Neves- UFPA.

TÍTULO	VALOR (R\$)	FINANCIADOR	EXECUTOR	ÁREA
Estudo amostral da multidrogaterapia auto administrativa para controle da hanseníase	58.400,00	UFPA- Universidade Federal do Pará	ICB- Instituto de Ciências Biológicas	Ciências da Vida

Equipe: Cláudio Guedes Salgado- UFPA.

TÍTULO	VALOR (R\$)	FINANCIADOR	EXECUTOR	ÁREA
Avaliação clínicoepidemiológica e laboratorial da co-Infecção HIV-leishmaniose, tegumentar e visceral, no Estado do Pará	243.511,15	UNESCO- Organização das Nações Unidas para Educação, Ciência e Cultura	NMT- Núcleo de Medicina Tropical	Ciências da Vida

Equipe: Alvino Maestri Neto- UFPA; Edna Aoba Yassui Ishikawa- UFPA; Liliam da Silva Rodrigues- UFPA; Marília Ferreira Emmi- UFPA; Rita Catarina Medeiros Sousa- UFPA.

TÍTULO	VALOR (R\$)	FINANCIADOR	EXECUTOR	ÁREA
Avaliação clínicoepidemiológica de fatores de natureza viral e de cunho infeccioso (co-infecções virais e bacterianas), que influenciam o curso da doença no indivíduo infectado pelo vírus da imunodeficiência humana tipo 1	498.657,00	UNESCO- Organização das Nações Unidas para Educação, Ciência e Cultura	ICB- Instituto de Ciências Biológicas	Ciências da Vida

Equipe: Luiz Fernando Almeida Machado- UFPA; Ricardo Ishak- UFPA; Antônio Carlos Rosário Vallinoto- UFPA; José Alexandre Rodrigues de Lemos- HEMOPA.

TÍTULO	VALOR (R\$)	FINANCIADOR	EXECUTOR	ÁREA
Estudo do perfil imunogenético dos portadores do HIV-1 e de co-infecções: avaliação do papel poliformismo do gene MBL (mannose-binding lectin) na susceptibilidade a infecção e como fator de progressão à Aids	498.926,00	UNESCO- Organização das Nações Unidas para Educação, Ciência e Cultura	ICB- Instituto de Ciências Biológicas	Ciências da Vida

Equipe: José Alexandre Rodrigues de Lemos- HEMOPA; Antônio Carlos Rosário Vallinoto- UFPA; Ricardo Ishak- UFPA; Luiz Fernando Almeida Machado- UFPA; Marluisa de Oliveira Guimarães Ishak- UFPA.

TÍTULO	VALOR (R\$)	FINANCIADOR	EXECUTOR	ÁREA
Perfil de susceptibilidade/resistência das cepas de HIV-1 identificadas em mulheres que fizeram ou fazem a terapia antiretroviral como medida profilática para a transmissão vertical do HIV-1 no Estados do Pará, do Amapá e do Tocantins	448.465,00	UNESCO- Organização das Nações Unidas para Educação, Ciência e Cultura	ICB- Instituto de Ciências Biológicas	Ciências da Vida

Equipe: Marluisa de Oliveira Guimarães Ishak- UFPA; Luiz Fernando Almeida Machado- UFPA; Ricardo Ishak- UFPA; Antônio Carlos Rosário Vallinoto- UFPA.

TÍTULO	VALOR (R\$)	FINANCIADOR	EXECUTOR	ÁREA
Curso de Enfermagem	500.484,00	Organização Pan-Americana da Saúde	ICS- Instituto de Ciências da Saúde	Ciências da Vida

Equipe: Márcia Maria Bragança Lopes- UFPA.

TÍTULO	VALOR (R\$)	FINANCIADOR	EXECUTOR	ÁREA
II Curso de Especialização em Saúde da Família	163.219,50	Organização Pan-Americana da Saúde	ICS- Instituto de Ciências da Saúde	Ciências da Vida

Equipe: Maria da Conceição Nascimento Pinheiro- UFPA; Marília Brasil Xavier- UFPA; Rosa Carmina de Sena Couto- UFPA; José Gonçalves de Alcântara- UFPA; Heloisa Helena Moreira de M. Barbosa- UFPA; Amira Consuelo Melo Figueiras- UFPA.

TÍTULO	VALOR (R\$)	FINANCIADOR	EXECUTOR	ÁREA
Assistência Psicossocial aos Discentes da UFPA III	400.000,00	UFPA- Universidade Federal do Pará	ICS- Instituto de Ciências da Saúde	Ciências da Vida

Equipe: Benedito Paulo Bezerra- UFPA; Liana Rita Negrão Carvalho- UFPA; Roselena Maria Gouvêa do Amaral- UFPA; Rosana Nazaré Leão Souza- UFPA; Valzete Figueiredo Sampaio- UFPA.

TÍTULO	VALOR (R\$)	FINANCIADOR	EXECUTOR	ÁREA
Infecção pelo HPV e Câncer Cervical: correlação clínico epidemiológica e fatores de riscos em populações distintas da Amazônia Brasileira	142.447,52	UNESCO- Organização das Nações Unidas para Educação, Ciência e Cultura	NMT- Núcleo de Medicina Tropical	Ciências da Vida

Equipe: Marília Ferreira Emmi- UFPA; Rita Catarina Medeiros Sousa- UFPA; Maria Paula Cruz Schneider- UFPA; Edna Aoba Yassui Ishikawa- UFPA; Juarez Antônio Simões Quaresma- UFPA; Artur Luiz da Costa da Silva- UFPA.

TÍTULO	VALOR (R\$)	FINANCIADOR	EXECUTOR	ÁREA
Estudo clínico vinculado ao protocolo OPI 001	51.723,47	PPD Development LP	HUJBB- Hospital Universitário João de Barros Barreto	Ciências da Vida

Equipe: João Soares Felício- UFPA.

TÍTULO	VALOR (R\$)	FINANCIADOR	EXECUTOR	ÁREA
Contribuição ao estudo clínico epidemiológico da co-infecção HIV/Hanseníase em populações de alta endemicidade para Hanseníase na Amazônia	218.793,63	UNESCO- Organização das Nações Unidas para Educação, Ciência e Cultura	NMT- Núcleo de Medicina Tropical	Ciências da Vida

Equipe: Dilma Costa de Oliveira Neves- UFPA; Luísa Carício Martins- UFPA; Juarez Antônio Simões Quaresma- UFPA; Marília Brasil Xavier- UFPA; Edna Aoba Yassui Ishikawa- UFPA; Marília Ferreira Emmi- UFPA.

TÍTULO	VALOR (R\$)	FINANCIADOR	EXECUTOR	ÁREA
Estudo Clínico RAB 33	472.337,35	Sanofi Pasteur Ltda	HUJBB- Hospital Universitário João de Barros Barreto	Ciências da Vida

Equipe: Rita Catarina Medeiros Sousa- UFPA.

TÍTULO	VALOR (R\$)	FINANCIADOR	EXECUTOR	ÁREA
Recuperação da Infraestrutura dos Hospitais Universitários da UFPA	372.941,17	UFPA- Universidade Federal do Pará	HUJBB- Hospital Universitário João de Barros Barreto	Ciências da Vida

Equipe: José Coutinho do Carmo Filho- UFPA; Adilton Pereira Ribeiro- UFPA; Roselis Regina Gentil Gonçalves- UFPA; Luiz Alberto Rodrigues Moraes- UFPA; Ana Vicentina Santiago de Souza- UFPA; Aderli Goes Tavares- UFPA; Raimundo das Graças Maués Lobato- UFPA.

TÍTULO	VALOR (R\$)	FINANCIADOR	EXECUTOR	ÁREA
Projeto de Avaliação e da Investigação dos Óbitos na Região Norte	90.000,00	UFPA- Universidade Federal do Pará	ICB- Instituto de Ciências Biológicas	Ciências da Vida

Equipe: Amira Consuelo Melo Figueiras- UFPA; Maria Eterlene Castelo Duca- UFPA.

TÍTULO	VALOR (R\$)	FINANCIADOR	EXECUTOR	ÁREA
II Curso de Especialização em Microbiologia.	92.400,00	Recursos Advindos de Inscrições em Cursos e Eventos	ICB- Instituto de Ciências Biológicas	Ciências da Vida

Equipe: Edilene Oliveira da Silva- UFPA; Evonnildo Costa Gonçalves- UFPA; Cláudio Guedes Salgado- UFPA; Arno Rolf Hamel- UFPA; José Luiz Martins do Nascimento- UFPA; Antônia Benedita Rodrigues Vieira- UFPA; José Maria dos Santos Vieira- UFPA; Antônio Carlos Rosário Vallinoto- UFPA; Jorge Pereira- UFPA; Karla Tereza Silva Ribeiro- UFPA.

TÍTULO	VALOR (R\$)	FINANCIADOR	EXECUTOR	ÁREA
Curso de Especialização em Enfermagem Neonatal	111.420,00	Recursos Advindos de Inscrições em Cursos e Eventos	ICS- Instituto de Ciências da Saúde	Ciências da Vida

Equipe: Maria Amélia Fadul Bitar- UFPA; Ana Gracinda Ignácio Silva- UFPA; Amariles Maria das Graças F. Pacheco- UFPA; Vera Lúcia de Azevedo Lima- UFPA; Everaldo Furtado da Gama- UFPA; Moisés Epifânio Mota- UFPA; Vítor Nelson Pacheco Alcocer- UFPA.

TÍTULO	VALOR (R\$)	FINANCIADOR	EXECUTOR	ÁREA
Estudo clínico vinculado ao protocolo OPI 002	108.633,30	PPD Development LP	HUJBB- Hospital Universitário João de Barros Barreto	Ciências da Vida

Equipe: João Soares Felício- UFPA.

TÍTULO	VALOR (R\$)	FINANCIADOR	EXECUTOR	ÁREA
Estudo das Comunidades de Anfíbios e Répteis na Floresta Nacional de Carajás, Pará, Brasil	132.600,00	Golder Associates Brasil Consultoria E Projetos Ltda	ICB- Instituto de Ciências Biológicas	Ciências da Vida

Equipe: Luiz Paulo Printes Albarelli de Castro- UFPA; Maria Cristina dos Santos Costa- UFPA; Ulisses Galatti- MPEG, Selvino Neckel de Oliveira- UFPA.

TÍTULO	VALOR (R\$)	FINANCIADOR	EXECUTOR	ÁREA
Estudo de Insetos Vetores na Região de Carajás, Pará, Brasil	90.500,00	Golder Associates Brasil Consultoria E Projetos Ltda	ICB- Instituto de Ciências Biológicas	Ciências da Vida

Equipe: Selvino Neckel de Oliveira- UFPA; Claudeth de Souza Pinto- UFPA; José Antônio Marin Fernandes- UFPA; Rosimeire Lopes da Trindade- UFPA.

TÍTULO	VALOR (R\$)	FINANCIADOR	EXECUTOR	ÁREA
59ª Reunião Anual da Sociedade Brasileira para o Progresso da Ciência	150.000,00	Banco da Amazônia S/A	ICB- Instituto de Ciências Biológicas	Ciências da Vida

Equipe: Silene Maria Araújo de Lima- UFPA

TÍTULO	VALOR (R\$)	FINANCIADOR	EXECUTOR	ÁREA
Projeto de Reforma e Adaptação do Prédio do Laboratório de Microscopia Eletrônica do ICB	159.249,06	UFPA- Universidade Federal do Pará	ICB – Instituto de Ciências Biológicas	Ciências da Vida

Equipe: Simone Andréa Lima do Nascimento Baia- UFPA; Ângela Maria Farias Cardoso- UFPA; José Luiz Martins do Nascimento- UFPA; José Luiz Martins Do Nascimento- UFPA.

TÍTULO	VALOR (R\$)	FINANCIADOR	EXECUTOR	ÁREA
Projeto de Adaptação para o Funcionamento da Coordenação de Pós-Graduação do Instituto de Ciências Biológicas	128.367,69	UFPA- Universidade Federal do Pará	ICB – Instituto de Ciências Biológicas	Ciências da Vida

Equipe: Ângela Maria Farias Cardoso- UFPA; Simone Andréa Lima do Nascimento Baia- UFPA; José Luiz Martins do Nascimento- UFPA.

TÍTULO	VALOR (R\$)	FINANCIADOR	EXECUTOR	ÁREA
mtDNA em Grupos Pré Históricos Brasileiros dos últimos 12.000 anos- Variabilidade Intergrupo, Migrações e o Povoamento das Américas	30.435,03	University of Indiana- Anthropological Center	ICB- Instituto de Ciências Biológicas	Ciências da Vida

Equipe: Andréa Kely Campos Ribeiro dos Santos- UFPA.

TÍTULO	VALOR (R\$)	FINANCIADOR	EXECUTOR	ÁREA
Assistência Odontológica à População do Município de Belém	369.000,00	UFPA- Universidade Federal do Pará	ICS- Instituto de Ciências da Saúde	Ciências da Vida

Equipe: Cecy Martins Silva- UFPA; Haroldo Amorim de Almeida- UFPA; Antônio Guilherme Maneschy Faria- UFPA; Regina Fátima Feio Barros- UFPA; Antônio José Silva Nogueira- UFPA; Ana Maria Martins Brandão- UFPA; Nelson Monte de Carvalho- UFPA; Conceição de Maria Sales da Silva- UFPA; Lurdete Maria Rocha Gauch- UFPA.

TÍTULO	VALOR (R\$)	FINANCIADOR	EXECUTOR	ÁREA
Estudo clínico vinculado ao protocolo OLE 012	32.893,70	PPD Development LP	HUJBB- Hospital Universitário João de Barros Barreto	Ciências da Vida

Equipe: João Soares Felício- UFPA.

TÍTULO	VALOR (R\$)	FINANCIADOR	EXECUTOR	ÁREA
Curso de Especialização em Implantodontia.	405.600,00	Recursos Advindos de Inscrições em Cursos e Eventos	ICS- Instituto de Ciências da Saúde	Ciências da Vida

Equipe: Dagoberto Sinimbu de Lima- UFPA; Bruno Pereira Alves- UFPA; João Evandro da Silva Miranda- UFPA; Kunihiro Saito- UFPA; Mara Gorett Avelar da Silva- UFPA; Mariana Diniz Bisi dos Santos- UFPA; Pablo de Jesus Q. Pinheiro- UFPA.

TÍTULO	VALOR (R\$)	FINANCIADOR	EXECUTOR	ÁREA
Investigação de Doença de Depósito Lisossômico	38.500,00	Genzyme do Brasil Ltda	ICB- Instituto de Ciências Biológicas	Ciências da Vida

Equipe: Luiz Carlos Santana da Silva- UFPA.

TÍTULO	VALOR (R\$)	FINANCIADOR	EXECUTOR	ÁREA
Curso de Especialização em Prótese Dental.	180.000,00	Recursos Advindos de Inscrições em Cursos e Eventos	ICS- Instituto de Ciências da Saúde	Ciências da Vida

Equipe: Haroldo Amorim de Almeida- UFPA; Cecy Martins Silva- UFPA; Armando Costa Ferreira- UFPA; Lurdete Maria Rocha Gauch- UFPA; Helder Henrique Costa Pinheiro- UFPA.

TÍTULO	VALOR (R\$)	FINANCIADOR	EXECUTOR	ÁREA
Curso de Especialização em Nutrição e Saúde Coletiva	113.850,00	Recursos Advindos de Inscrições em Cursos e Eventos	ICS- Instituto de Ciências da Saúde	Ciências da Vida

Equipe: Ana Paula Pereira de Oliveira- UFPA; Eliete da Cunha Araújo- UFPA; Eryl Catarina de Moura- UFPA; Rosa Maria Dias- UFPA; Andréa das Graças Ferreira Frazão- UFPA.

TÍTULO	VALOR (R\$)	FINANCIADOR	EXECUTOR	ÁREA
Curso de Especialização em Dentística	198.000,00	Recursos Advindos de Inscrições em Cursos e Eventos	ICS- Instituto de Ciências da Saúde	Ciências da Vida

Equipe: Andréa do Socorro Campos de Araújo Sousa- UFPA; Cecy Martins Silva- UFPA; Adriano Maia Corrêa- UFPA; Adalberto Araújo da Silva- UFPA; Antonio José da Silva Nogueira- UFPA; Armando Brito Chermont- UFPA; Danielle Tupinambá Emmi- UFPA; Eliane Bemerguy Alves- UFPA; Erick Nelo Pedreira- UFPA; Helena do Nascimento de Araujo Rodrigues- UFPA; Jesuina Lamartine Nogueira Araujo- UFPA; Mário Honorato da Silva e Souza Jr- UFPA; Newton Guerreiro da Silva Júnior- UFPA.

TÍTULO	VALOR (R\$)	FINANCIADOR	EXECUTOR	ÁREA
Análise da Pesca na Bacia Amazônica através de Desembarque do Pescado	90.000,00	PNUD- Programa das Nações Unidas para o Desenvolvimento	ICB- Instituto de Ciências Biológicas	Ciências da Vida

Equipe: Victoria Judith Isaac Nahum- UFPA; Oriana Trindade de Almeida- UFPA.

TÍTULO	VALOR (R\$)	FINANCIADOR	EXECUTOR	ÁREA
Estudo diagnóstico da Pesca e Aquicultura no Estado do Pará	512.000,00	SEPAq- Secretaria de Estado de Pesca e Aquicultura	ICB- Instituto de Ciências Biológicas	Ciências da Vida

Equipe: Oriana Trindade de Almeida- UFPA; Thierry Fredou- UFPA; Sérgio Luiz de Medeiros Rivero- UFPA; Morgana Carvalho de Almeida- UFPA; Roberto Vilhena do Espírito Santo- UFPA; James Tony Lee- UFPA; Victoria Judith Isaac Nahum- UFPA; Valerie Sarpedonti- UFPA; David G. Mcgrath- UFPA; Flavia Lucena Frédou- UFPA; Marcelo Ferreira Torres- UFPA.

TÍTULO	VALOR (R\$)	FINANCIADOR	EXECUTOR	ÁREA
Aquisição de Mobiliário e Implantação da Unidade Córnea no Bettina Ferro de Souza	622.305,59	SESPA- Secretaria Executiva de Saúde Pública	HUBFS- Hospital Universitário Bettina Ferra de Souza	Ciências da Vida

Equipe: Paulo de Tarso Ribeiro de Oliveira- UFPA; Maria Irene Albuquerque Costa- UFPA; Lucival Damasceno de Lima- UFPA; Terezinha de Jesus C. Santos- UFPA.

TÍTULO	VALOR (R\$)	FINANCIADOR	EXECUTOR	ÁREA
Programa de Residência Médica no HUBFS em Otorrinolaringologia e Oftalmologia	300.000,00	UFPA- Universidade Federal do Pará	HUBFS- Hospital Univ. Bettina Ferra de Souza	Ciências da Vida

Equipe: Maria Irene Albuquerque Costa- UFPA; Paulo de Tarso Ribeiro de Oliveira- UFPA; Lucival Damasceno de Lima- UFPA; Terezinha de Jesus C. Santos- UFPA.

TÍTULO	VALOR (R\$)	FINANCIADOR	EXECUTOR	ÁREA
Curso de Capacitação em Ortodontia Ênfase em Diagnóstico	52.500,00	Recursos Advindos de Inscrições em Cursos e Eventos	ICS- Instituto de Ciências da Saúde	Ciências da Vida

Equipe: Antônio Guilherme Maneschy Faria- UFPA; Haroldo Amorim de Almeida- UFPA; Alda França Costa- UFPA; Eliza Burlamaqui Klautau- UFPA; Dário Ribeiro de Azevedo- UFPA; Aurimery Gomes Chermont- UFPA; Conceição de Maria Sales da Silva- UFPA; Ana Maria Martins Brandão- UFPA; Nelson Monte de Carvalho- UFPA; Adriano Maia Corrêa- UFPA; Antônio José Silva Nogueira- UFPA.

TÍTULO	VALOR (R\$)	FINANCIADOR	EXECUTOR	ÁREA
Estudo de similaridade das paisagens de savana metalófica da região de Carajás - PA - Tema Entomofauna	112.200,00	Golder Associates Brasil Consultoria e Projetos Ltda	ICB- Instituto de Ciências Biológicas	Ciências da Vida

Equipe: José Antônio Marin Fernandes- UFPA; Ulisses Eugênio Cavalcante Confalonieri- UFPA; Rosimeire Lopes da Trindade- UFPA; Esther Íris Christina F. Von Ledebur- UFPA; Claudeth de Souza Pinto- UFPA.

TÍTULO	VALOR (R\$)	FINANCIADOR	EXECUTOR	ÁREA
Estudo de Similaridade das Paisagens de Savana Metalófica da Região de CARAJÁS - PA - Tema Herpetofauna	124.300,00	Golder Associates Brasil Consultoria e Projetos Ltda	ICB- Instituto de Ciências Biológicas	Ciências da Vida

Equipe: Ulisses Galatti- MPEG; Luiz Paulo Printes Albarelli de Castro- UFPA; Selvino Neckel de Oliveira- UFPA.

TÍTULO	VALOR (R\$)	FINANCIADOR	EXECUTOR	ÁREA
Licenciatura em Ciências da Vida, Modalidade a Distância da Universidade Federal do Pará-Pró- Licenciatura II	262.144,72	UFPA- Universidade Federal do Pará	ICB- Instituto de Ciências Biológicas	Ciências da Vida

Equipe: Jussara Moretto Martinelli- UFPA; Esther Iris Christina F. Von Ledebur- UFPA; Karla Tereza Silva Ribeiro- UFPA; Valéria Rodrigues de Oliveira- UFPA; Rossineide Martins da Rocha- UFPA.

TÍTULO	VALOR (R\$)	FINANCIADOR	EXECUTOR	ÁREA
Projeto de Reestruturação do Centro Cirúrgico do HUBFS	150.000,00	Ministério da Educação	HUBFS- Hospital Universitário Bettina Ferra de Souza	Ciências da Vida

Equipe: Paulo de Tarso Ribeiro de Oliveira- UFPA; Maria Irene Albuquerque Costa- UFPA; Lucival Damasceno de Lima- UFPA; Terezinha de Jesus C. Santos- UFPA.

TÍTULO	VALOR (R\$)	FINANCIADOR	EXECUTOR	ÁREA
Projeto de Desenvolvimento Institucional do Hospital Universitário João de Barros Barreto - HUBBB	334.753,80	UFPA- Universidade Federal do Pará	HUBFS- Hospital Universitário Bettina Ferra de Souza	Ciências da Vida

Equipe: Lourival Rodrigues Marsola- UFPA; Rita Catarina Medeiros Sousa- UFPA; Geraldo Ishak- UFPA; Teichi Oikawa- UFPA; Leila Cristina Nascimento Garcia- UFPA; José Roberto Velho da Cruz- UFPA; Luiz Alberto Rodrigues Moraes- UFPA; Aderli Goes Tavares- UFPA.

TÍTULO	VALOR (R\$)	FINANCIADOR	EXECUTOR	ÁREA
Projeto de Desenvolvimento Institucional do Hospital Universitário Bettina Ferro de Souza-HUBBFS	95.907,22	Autofinanciado	HUBFS- Hospital Universitário Bettina Ferra de Souza	Ciências da Vida

Equipe: Rosa Cristina Autran Andrade- UFPA; Paulo de Tarso Ribeiro de Oliveira- UFPA; José Cláudio Viana de Carvalho- UFPA.

TÍTULO	VALOR (R\$)	FINANCIADOR	EXECUTOR	ÁREA
Projeto de Desenvolvimento Institucional do Instituto de Ciências da Vida- ICB	112.193,36	Autofinanciado	ICB- Instituto de Ciências Biológicas	Ciências da Vida

Equipe: Mihoko Yamamoto Tsutsumi- UFPA; Luiz Carlos Santana da Silva- UFPA; Sidney Emanuel Batista dos Santos- UFPA; José Luiz Martins do Nascimento- UFPA; Andréa Kely Campos Ribeiro dos Santos- UFPA; Victoria Judith Isaac Nahum- UFPA.

TÍTULO	VALOR (R\$)	FINANCIADOR	EXECUTOR	ÁREA
Projeto de Desenvolvimento Institucional do NMT	114.992,21	Autofinanciado	NMT- Núcleo de Medicina Tropical	Ciências da Vida

Equipe: Luiz Carlos de Lima Silveira- UFPA; Maria da Conceição Nascimento Pinheiro- UFPA; Juarez Antônio Simões Quaresma- UFPA; Marília Brasil Xavier- UFPA.

TÍTULO	VALOR (R\$)	FINANCIADOR	EXECUTOR	ÁREA
Projeto de desenvolvimento Institucional do Instituto de Ciências da Saúde- ICS	46.008,00	Autofinanciado	ICS- Instituto de Ciências da Saúde	Ciências da Vida

Equipe: Eliete da Cunha Araújo- UFPA; José de Ataíde de Lima- UFPA.

TÍTULO	VALOR (R\$)	FINANCIADOR	EXECUTOR	ÁREA
Curso de Especialização em Farmácia Magistral	97.500,00	Recursos Advindos de Inscrições em Cursos e Eventos	ICS- Instituto de Ciências da Saúde	Ciências da Vida

Equipe: Wagner Luiz Ramos Barbosa- UFPA; Alda França Costa- UFPA; José Otávio Carrera Silva Junior- UFPA; Eduardo Dias Almeida- UFPA; Mário Augusto Gonçalves Jardim- MPEG.

TÍTULO	VALOR (R\$)	FINANCIADOR	EXECUTOR	ÁREA
Pós Graduação <i>Stricto Sensu</i> Mestrado e Doutorado, necessários à formação de profissionais na área de biologia de agentes infecciosos e parasitários	244.400,00	UEPA- Universidade do Estado do Pará	ICB- Instituto de Ciências Biológicas	Ciências da Vida

Equipe: Ricardo Ishak- UFPA; Antônio Carlos Rosário Vallinoto- UFPA; Karla Tereza Silva Ribeiro- UFPA; Luiz Fernando Almeida Machado- UFPA; Ruy Edmundo Max Lopes dos Reis- UFPA.

TÍTULO	VALOR (R\$)	FINANCIADOR	EXECUTOR	ÁREA
Realização do Projeto Pai Legal - antecipação extrajudicial do reconhecimento da paternidade por intermédio do exame de DNA.	791.200,00	Defensoria Pública do Estado Pará	ICB- Instituto de Ciências Biológicas	Ciências da Vida

Equipe: Andréa Kely Campos Ribeiro dos Santos- UFPA; Sidney Emanuel Batista dos Santos- UFPA; Antônio Roberto Pereira Lopes- UFPA.

TÍTULO	VALOR (R\$)	FINANCIADOR	EXECUTOR	ÁREA
Pesquisa clinica de estudo de fase III multicêntrico, randomizado, duplo cego, controlado com placebo, de grupo paralelo para avaliar a segurança e eficácia de dapagliflozin indivíduos com diabetes	95.464,00	BRISTOL- Myers Squibb Farmacêutica S.A.	HUJBB- Hospital Universitário João de Barros Barreto	Ciências da Vida

Equipe: João Soares Felício- UFPA.

TÍTULO	VALOR (R\$)	FINANCIADOR	EXECUTOR	ÁREA
Intensificação de Atos Cirúrgicos no Hospital Bettina Ferro de Souza	123.000,00	UFPA- Universidade Federal do Pará	HUBFS- Hospital Universitário Bettina Ferra de Souza	Ciências da Vida

Equipe: Maria Irene Albuquerque Costa- UFPA; Paulo de Tarso Ribeiro de Oliveira- UFPA; Lucival Damasceno de Lima- UFPA; Terezinha de Jesus C. Santos- UFPA.

TÍTULO	VALOR (R\$)	FINANCIADOR	EXECUTOR	ÁREA
Avaliação da exposição a campos eletromagnéticos de baixa frequência gerados em linhas de transmissão sobre a biodiversidade da Amazônia Brasileira	941.850,00	ELETRONORTE- Centrais Elétricas do Norte do Brasil S/A	ICB- Instituto de Ciências Biológicas	Ciências da Vida

Equipe: Cláudio Nahum Alves- UFPA; Artur Luiz da Costa da Silva- UFPA; Evonnildo Costa Gonçalves- UFPA; Maria Paula Cruz Schneider- UFPA; João Crisóstomo Weyl Albuquerque Costa- UFPA.

TÍTULO	VALOR (R\$)	FINANCIADOR	EXECUTOR	ÁREA
Estudo clínico - EX 100-1865 estudo de fase II multicêntrico, randomizado, aberto, com dois grupos paralelos, de segurança e eficácia com duração de 24 semanas, em pacientes com diabetes tipo 2	239.600,00	Novo Nordisk Farmacêutica do Brasil Ltda	HUJBB- Hospital Universitário João de Barros Barreto	Ciências da Vida

Equipe: João Soares Felício- UFPA.

TÍTULO	VALOR (R\$)	FINANCIADOR	EXECUTOR	ÁREA
REUNI: Implementação de infraestrutura do curso de nutrição e da parte administrativa do ICS	2.881.300,00	UFPA- Universidade Federal do Pará	PROAD- Pró-Reitoria de Administração	Ciências da Vida

Equipe: Regina Fátima Feio Barros- UFPA; Luiz Otávio Mota Pereira- UFPA; Nelson Arantes Junior- UFPA.

TÍTULO	VALOR (R\$)	FINANCIADOR	EXECUTOR	ÁREA
Curso de Especialização em Nutrição Clínica	147.200,00	Recursos Advindos de Inscrições em Cursos e Eventos	ICS- Instituto de Ciências da Saúde	Ciências da Vida

Equipe: Maria Auxiliadora de Menezes- UFPA; Domingos Luiz Wanderley Picanço Diniz- UFPA; Eryl Catarina de Moura- UFPA; Eliete da Cunha Araújo- UFPA.

TÍTULO	VALOR (R\$)	FINANCIADOR	EXECUTOR	ÁREA
Curso de Especialização em Enfermagem em Terapia Intensiva	97.950,00	Recursos Advindos de Inscrições em Cursos e Eventos	ICS- Instituto de Ciências da Saúde	Ciências da Vida

Equipe: Roseneide dos Santos Tavares- UFPA; Maria Amélia Fadul Bitar- UFPA; Vera Lúcia de Azevedo Lima- UFPA; Amariles Maria das Graças F. Pacheco- UFPA; Elaine Regina Corrêa de Souza- UFPA.

TÍTULO	VALOR (R\$)	FINANCIADOR	EXECUTOR	ÁREA
Curso de Especialização em Análises Clínicas com ênfase em Diagnóstico Laboratorial de Doenças Tropicais Edição 5	117.750,00	Recursos Advindos de Inscrições em Cursos e Eventos	ICB- Instituto de Ciências Biológicas	Ciências da Vida

Equipe: José Maria dos Santos Vieira- UFPA; Carlos Augusto Lima Barros- UFPA; Antônia Benedita Rodrigues Vieira- UFPA; Maristela Gomes da Cunha- UFPA; Cláudio Guedes Salgado- UFPA; Luiz Fernando Almeida Machado- UFPA.

TÍTULO	VALOR (R\$)	FINANCIADOR	EXECUTOR	ÁREA
Realização de exames citológicos para prevenção de câncer de colo uterino, de mama, de pulmão e urinário.	9.200,00	Hospital Amazônia Quatro Bocas	ICB- Instituto de Ciências Biológicas	Ciências da Vida

Equipe: Mihoko Yamamoto Tsutsumi- UFPA.

TÍTULO	VALOR (R\$)	FINANCIADOR	EXECUTOR	ÁREA
Especialização em Ortopedia Funcional dos Maxilares	163.200,00	Recursos Advindos de Inscrições em Cursos e Eventos	ICS- Instituto de Ciências da Saúde	Ciências da Vida

Equipe: Antônio José Silva Nogueira- UFPA; Alda França Costa- UFPA; Dário Azevedo dos Santos- UFPA; Rogério da Gama M. Nogueira- UFPA; Haroldo Amorim de Almeida- UFPA.

TÍTULO	VALOR (R\$)	FINANCIADOR	EXECUTOR	ÁREA
Especialização em Epidemiologia e Controle de Infecção Hospitalar	174.870,00	Recursos Advindos de Inscrições em Cursos e Eventos	HUJBB- Hospital Universitário João de Barros Barreto	Ciências da Vida

Equipe: Lourival Rodrigues Marsola- UFPA; Marília Brasil Xavier- UFPA; Paulo de Tarso Ribeiro de Oliveira- UFPA; Ilma Pasatana Ferreira- UFPA; Andréa Luzia Vaz Paes- UEPA; Marise Reis de Freitas- UFPA; Sandra Souza Lima- UFPA.

TÍTULO	VALOR (R\$)	FINANCIADOR	EXECUTOR	ÁREA
Estudo Clínico, comparação de insulina lispro de baixa mistura com insulina glargina ao início e na intensificação da terapia com insulina	217.925,00	Eli Lilly Clinical Research Associate	HUJBB- Hospital Universitário João de Barros Barreto	Ciências da Vida

Equipe: João Soares Felício- UFPA.

TÍTULO	VALOR (R\$)	FINANCIADOR	EXECUTOR	ÁREA
Curso de Especialização em Gestão da Qualidade em Unidade Produtoras de Refeição	115.776,00	Recursos Advindos de Inscrições em Cursos e Eventos	ICS- Instituto de Ciências da Saúde	Ciências da Vida

Equipe: Hamilton Mendes de Figueiredo- UFPA; Roseana Telles Lins- UFPA; Francisco das Chagas Alves do Nascimento- UFPA; Andréa das Graças Ferreira Frazão- UFPA; Xaene Maria Fernandes Duarte Mendonça- UFPA; Patrícia Miranda Mendes- UFPA; Réia Sílvia Lemos da Costa e Silva Gomes- UFPA.

TÍTULO	VALOR (R\$)	FINANCIADOR	EXECUTOR	ÁREA
Participação do Laboratório de Virologia na Rede de Carga Viral de CD4 DO PN/DST/AIDS/SVS/MS	120.000,00	UFPA- Universidade Federal do Pará	ICB- Instituto de Ciências Biológicas	Ciências da Vida

Equipe: Marluisa de Oliveira Guimarães Ishak- UFPA; Luiz Fernando Almeida Machado- UFPA; Ricardo Ishak- UFPA; Marinete Marins Povoas- UFPA; Arno Rolf Hamel- UFPA; Juarez Antônio Simões Quaresma- UFPA; Ruy Edmundo Max L. dos Reis- UFPA; Antônio Carlos Rosário Vallinoto- UFPA; Edvaldo Carlos Brito Loureiro- UFPA.

TÍTULO	VALOR (R\$)	FINANCIADOR	EXECUTOR	ÁREA
Infraestrutura do Hospital Universitário João de Barros Barreto	1.640.942,48	UFPA- Universidade Federal do Pará	HUJBB- Hospital Universitário João de Barros Barreto	Ciências da Vida

Equipe: Luiz Alberto Moraes – UFPA; Mauricio Bezerra - UFPA.

TÍTULO	VALOR (R\$)	FINANCIADOR	EXECUTOR	ÁREA
Curso de Especialização em Gerontologia	151.863,20	Recursos Advindos de Inscrições em Cursos e Eventos	ICS- Instituto de Ciências da Saúde	Ciências da Vida

Equipe: Romero Ximenes Ponte- UFPA; Benedito Paulo Bezerra- UFPA; Elizabeth Teixeira- UFPA; Francisco das Chagas Alves do Nascimento- UFPA.

TÍTULO	VALOR (R\$)	FINANCIADOR	EXECUTOR	ÁREA
I Simpósio Paraense de Helminologia	5.000,00	FAPESPA- Fundação de Amparo a Pesquisa do Estado do Pará	ICB- Instituto de Ciências Biológicas	Ciências da Vida

Equipe: Jeannie Nascimento dos Santos- UFPA; Evander de Jesus Oliveira Batista- UFPA.

TÍTULO	VALOR (R\$)	FINANCIADOR	EXECUTOR	ÁREA
Curso de Especialização em Endodontia 2008	167.200,00	Recursos Advindos de Inscrições em Cursos e Eventos	ICS- Instituto de Ciências da Saúde	Ciências da Vida

Equipe: Oscar Faciola Pessoa- UFPA; Luciana Jorge Moraes- UFPA; Antônio Guilherme Maneschky Faria- UFPA; Suely Maria Santos Lamarão- UFPA; Juliana Melo da Silva- UFPA.

TÍTULO	VALOR (R\$)	FINANCIADOR	EXECUTOR	ÁREA
Pós Graduação no Âmbito do Programa de Biologia de Agentes Infecciosos E Parasitários	492.750,00	Fundação Rio Madeira – Riomar	ICB- Instituto de Ciências Biológicas	Ciências da Vida

Equipe: Ricardo Ishak- UFPA; Arno Rolf Hamel- UFPA; Luiz Fernando Almeida Machado- UFPA; Marluisa de Oliveira Guimarães Ishak- UFPA; Antônio Carlos Rosário Vallinoto- UFPA; Isabel Rosa Cabral- UFPA.

TÍTULO	VALOR (R\$)	FINANCIADOR	EXECUTOR	ÁREA
Polimorfismos genéticos de interleucinas, infecção pelo <i>helicobacter pylori</i> e carcinogênese gástrica na população de Oriximiná- PA	220.867,43	Prefeitura Municipal de Oriximiná	ICB- Instituto de Ciências Biológicas	Ciências da Vida

Equipe: Ajalce de Jesus Leão Janhú- UFPA; Alberto Brito Kato- UFPA; Alberto Nélio Bandeira Barros- UFPA; Alessandre Santana Modesto- UFPA; Andersen Luiz Campos Canelas- UFPA; Carlos Onete Coelho Moreira- UFPA; Danielle de Leão Martins; Geraldo Ishak- UFPA; Geraldo Roger Normando Júnior- UFPA; Giselly de Fátima Mendes Pascoal- UFPA; Glauco Melo- UFPA; Hamilton Saraty Pegado- UFPA; Ives Uchoa de Azevedo- UFPA; Jean Carlos Rodrigues Pereira- UFPA; Luiz Alberto Rodrigues de Moraes- UFPA; Octávio Gomes de Souza Junior- UFPA.

TÍTULO	VALOR (R\$)	FINANCIADOR	EXECUTOR	ÁREA
Conectividade estuário-mar avaliada pela estrutura genética de peixes de importância econômica	404.800,00	FAPESPA- Fundação de Amparo a Pesquisa do Estado do Pará	ICB- Instituto de Ciências Biológicas	Ciências da Vida

Equipe: Keid Nolan Silva Sousa- UFPA; Ulrich Saint Paul- UFPA; Maria Iracilda da Cunha Sampaio- UFPA; Horácio Schneider- UFPA; Rosália Furtado C.Souza – UFPA.

TÍTULO	VALOR (R\$)	FINANCIADOR	EXECUTOR	ÁREA
Núcleo de excelência em neuropatologias emergentes: desenvolvimento de tecnologias e monitoramento neurofisiológico da saúde de populações amazônicas	439.969,84	FAPESPA- Fundação de Amparo a Pesquisa do Estado do Pará	ICB- Instituto de Ciências Biológicas	Ciências da Vida

Equipe: Silene Maria Araújo de Lima- UFPA; Marília Brasil Xavier- UFPA; Juarez Antônio Simões Quaresma- UFPA; Manoel da Silva Filho- UFPA; Maria Elena Crespo Lopez- UFPA; Sanclayton G. Carneiro Moreira- UFPA; José Luiz Martins do Nascimento- UFPA; Diogo Onofre Gomes de Souza- UFRGS; Luiz Carlos de Lima Silveira- UFPA; Maria da Conceição Nascimento Pinheiro- UFPA.

TÍTULO	VALOR (R\$)	FINANCIADOR	EXECUTOR	ÁREA
Curso de Especialização em Ortodontia	673.200,00	Recursos Advindos de Inscrições em Cursos e Eventos	ICS- Instituto de Ciências da Saúde	Ciências da Vida

Equipe: Dário Ribeiro de Azevedo- UFPA; Alda França Costa- UFPA; Armando Costa Ferreira- UFPA; Haroldo Amorim de Almeida- UFPA; Edir Veiga Siqueira- UFPA; Ana Maria Martins Brandão- UFPA.

TÍTULO	VALOR (R\$)	FINANCIADOR	EXECUTOR	ÁREA
Um Observatório Microbiológico Na Amazônia: Estudo da diversidade e ecologia microbiana usando abordagem metagenômica	265.760,00	FAPESPA- Fundação de Amparo a Pesquisa do Estado do Pará	ICB- Instituto de Ciências Biológicas	Ciências da Vida

Equipe: Artur Luiz da Costa da Silva- UFPA; Maria Paula Cruz Schneider- UFPA; Evonnildo Costa Gonçalves- UFPA.

TÍTULO	VALOR (R\$)	FINANCIADOR	EXECUTOR	ÁREA
Curso de Especialização em Epidemiologia	117.600,00	Recursos Advindos de Inscrições em Cursos e Eventos	NMT- Núcleo de Medicina Tropical	Ciências da Vida

Equipe: Cléa Bezerra Santos- UFPA; Maria da Conceição Nascimento Pinheiro- UFPA; Eliete da Cunha Araújo- UFPA; Yuji Magalhães Ikuta- UFPA; Rosana Maria Feio Libonati- UFPA; Luísa Carício Martins- UFPA; Rosa Carmina de Sena Couto- UFPA; Marília Brasil Xavier- UFPA; Dilma Costa de Oliveira Neves- UFPA.

TÍTULO	VALOR (R\$)	FINANCIADOR	EXECUTOR	ÁREA
Curso de Especialização em Saúde Coletiva 2008	97.280,00	Recursos Advindos de Inscrições em Cursos e Eventos	ICS- Instituto de Ciências da Saúde	Ciências da Vida

Equipe: Wilson Aguiar Filho- UFPA; Maria Amélia Fadul Bitar- UFPA; Maria de Nazaré Alves de Lima- UFPA; Ana Paula Oliveira Gonçalves- UFPA; Jacira Nunes Carvalho- UFPA; Dilma Fagundes Souza- UFPA; Sandra Helena Isse Polaro- UFPA; Márcia Maria Bragança Lopes- UFPA.

TÍTULO	VALOR (R\$)	FINANCIADOR	EXECUTOR	ÁREA
Curso de Especialização em Odontopediatria 2008	163.200,00	Recursos Advindos de Inscrições em Cursos e Eventos	ICS- Instituto de Ciências da Saúde	Ciências da Vida

Equipe: Aurimery Gomes Chermont- UFPA; Eliza Burlamaqui Klautau- UFPA; Alda França Costa- UFPA; Antônio Guilherme Maneschy Faria- UFPA; Conceição de Maria Sales da Silva- UFPA; Antônio José Silva Nogueira- UFPA; Adriano Maia Corrêa- UFPA; Nelson Monte de Carvalho- UFPA; Rosely Maria dos Santos Cavaleiro- UFPA.

TÍTULO	VALOR (R\$)	FINANCIADOR	EXECUTOR	ÁREA
Curso de Especialização em Saúde e Ciências Sócioambientais.	156.037,51	Recursos Advindos de Inscrições em Cursos e Eventos	NMT- Núcleo de Medicina Tropical	Ciências da Vida

Equipe: José Luiz Martins do Nascimento- UFPA; José Luiz Fernandes Vieira- UFPA; Teichi Oikawa- UFPA; Luiz Carlos de Lima Silveira- UFPA; Maria da Conceição Nascimento Pinheiro- UFPA; Dirce Nascimento Pinheiro- UFPA; Cléa de Nazare Carneiro Bichara- UFPA; Maria Ludetana Araújo- UFPA; Luiza Nakayama- UFPA.

TÍTULO	VALOR (R\$)	FINANCIADOR	EXECUTOR	ÁREA
Efeitos da exposição sistêmica da anonacina em camundongos transgênicos que expressam a proteína tau humana normal e mutante: papel das interações gene – meio ambiente na neurodegeneração	194.180,40	Comunidade Europeia	HUJBB- Hospital Universitário João de Barros Barreto	Ciências da Vida

Equipe: Elizabeth Sumi Yamada- UFPA; Edmar Tavares da Costa- UFPA; Cristovam Wanderley Picanço Diniz- UFPA.

TÍTULO	VALOR (R\$)	FINANCIADOR	EXECUTOR	ÁREA
Estudo de Similaridadedas Paisagens de Savana Metalofila - Região de Carajás/PA - Etapa 2 - Tema Entomofauna	73.260,00	Golder Associates Brasil Consultoria e Projetos Ltda	ICB- Instituto de Ciências Biológicas	Ciências da Vida

Equipe: Rosimeire Lopes da Trindade- UFPA; Esther Iris Christina F. Von Ledebur- UFPA; José Antônio Marin Fernandes- UFPA; Claudeth de Souza Pinto- UFPA; Ulisses Eugênio Cavalcante Confaloniéri- UFPA.

TÍTULO	VALOR (R\$)	FINANCIADOR	EXECUTOR	ÁREA
Estudo de Similaridadedas Paisagens de Savana Metalofila - Região de Carajás/PA - Etapa 2 - Tema Herpetofauna	96.000,00	Golder Associates Brasil Consultoria e Projetos Ltda	ICB- Instituto de Ciências Biológicas	Ciências da Vida

Equipe: Luiz Paulo Printes Albarelli de Castro- UFPA; Ulisses Galatti- MPEG; Selvino Neckel de Oliveira- UFPA.

TÍTULO	VALOR (R\$)	FINANCIADOR	EXECUTOR	ÁREA
Avaliação da Influência Dos Níveis do UTH de Tucuruí na Incidência e Prevalência de Doenças Infecciosas Endêmicas na Amazônia	704.900,00	ELETRONORTE-Centrais Elétricas do Norte do Brasil S/A	ICS- Instituto de Ciências da Saúde	Ciências da Vida

Equipe: Carlos Costa Araújo- UFPA; Evander de Jesus Oliveira Batista- UFPA; Hellen Thaís Fuzii- UFPA; Rosana Maria Feio Libonati- UFPA; Luísa Carício Martins- UFPA; Marília Brasil Xavier- UFPA; Juarez Antônio Simões Quaresma- UFPA; Edna Aoba Yassui Ishikawa- UFPA; Cléa de Nazaré Carneiro Bichara- UFPA; Marília Ferreira Emmi- UFPA; José Luiz Martins do Nascimento- UFPA; José Luiz Fernandes Vieira- UFPA; Luiz Carlos de Lima Silveira- UFPA; Maria da Conceição Nascimento Pinheiro- UFPA.

TÍTULO	VALOR (R\$)	FINANCIADOR	EXECUTOR	ÁREA
Workshop sobre Desenvolvimento Tecnológico de Medicamentos Fitoterápicos	10.000,00	FAPESPA- Fundação de Amparo a Pesquisa do Estado do Pará	ICS- Instituto de Ciências da Saúde	Ciências da Vida

Equipe: José Maria dos Santos Vieira- UFPA; Wagner Luiz Ramos Barbosa- UFPA; Alberto Cardoso Arruda- UFPA; José Luiz Fernandes Vieira- UFPA; José Otávio Carrera Silva Junior- UFPA.

TÍTULO	VALOR (R\$)	FINANCIADOR	EXECUTOR	ÁREA
Cultivo in vitro de Embriões com Dexametasona e Triiodo-L-Tironina: Cinética do Desenvolvimento e Expressão Gênica	44.442,00	FAPESPA- Fundação de Amparo a Pesquisa do Estado do Pará	ICB- Instituto de Ciências Biológicas	Ciências da Vida

Equipe: Moysés dos Santos Miranda- UFPA; Simone do Socorro Damasceno Santos- UFPA; Marcela da Silva Cordeiro- UFPA.

TÍTULO	VALOR (R\$)	FINANCIADOR	EXECUTOR	ÁREA
Pesquisa Faunística Mamuru-Arapiuns-Pará	212.758,20	Instituto de Desenvolvimento Florestal do Estado do Pará	Campus de Santarém	Ciências da Vida

Equipe: José Reinaldo Pacheco Peleja- UFPA; Orlando Tobias Silveira- MPEG; Yukari Okada- UFPA.

TÍTULO	VALOR (R\$)	FINANCIADOR	EXECUTOR	ÁREA
I Congresso Amazônico de Controle do Câncer	10.000,00	FAPESPA- Fundação de Amparo a Pesquisa do Estado do Pará	ICS- Instituto de Ciências da Saúde	Ciências da Vida

Equipe: Silvio Eder Dias da Silva- UFPA; Mary Elizabeth Santana – UFPA; Marília de Fátima Oliveira- UFPA; Vera Lúcia A. Lima- UFPA.

TÍTULO	VALOR (R\$)	FINANCIADOR	EXECUTOR	ÁREA
Rede Paraense de Genômica e Proteômica	619.000,00	FAPESPA- Fundação de Amparo a Pesquisa do Estado do Pará	ICB- Instituto de Ciências Biológicas	Ciências da Vida

Equipe: Maria Paula Cruz Schneider- UFPA; Andréa Kely Campos Ribeiro dos Santos- UFPA; Soraya Silva Andrade- UFPA; Carlos Edilson de Almeida Maneschy- UFPA; Jurandyr Nascimento Garcez- UFPA; Artur Luiz da Costa da Silva- UFPA.

TÍTULO	VALOR (R\$)	FINANCIADOR	EXECUTOR	ÁREA
Rede de Pesquisas Aplicadas para Suporte ao Desenvolvimento Integrado e Sustentado da Pesca e Aquicultura no Estado do Pará – REPAPAq	2.000.000,00	FAPESPA- Fundação de Amparo a Pesquisa do Estado do Pará	ICB- Instituto de Ciências Biológicas	Ciências da Vida

Equipe: Maria Auxiliadora Pantoja Ferreira- UFPA; Keid Nolan Silva Sousa- UFPA; Oriana Trindade de Almeida- UFPA; Cristiana Ramalho Marciel- UFPA; Mutsuo Asano Filho- UFPA; Pedro Leite da Silva Dias- UFPA; Victoria Judith Isaac Nahum- UFPA; Rossineide Martins da Rocha- UFPA.

TÍTULO	VALOR (R\$)	FINANCIADOR	EXECUTOR	ÁREA
Estudo clínico vinculado ao protocolo CV 168-006	3.238,49	BRISTOL- Myers Squibb Farmacêutica S.A.	HUJBB- Hospital Universitário João de Barros Barreto	Ciências da Vida

Equipe: João Soares Felício- UFPA.

TÍTULO	VALOR (R\$)	FINANCIADOR	EXECUTOR	ÁREA
Câncer do Colo Uterino - Análise Citológica em Materiais Coletados no Hospital Amazônia de Quatro Bocas	19.908,00	Hospital Amazônia Quatro Bocas	ICB- Instituto de Ciências Biológicas	Ciências da Vida

Equipe: Mihoko Yamamoto Tsutsumi- UFPA

TÍTULO	VALOR (R\$)	FINANCIADOR	EXECUTOR	ÁREA
Implantação dos Serviços de Nefrologia do HUJBB	570.627,00	UFPA- Universidade Federal do Pará	HUJBB- Hospital Universitário João de Barros Barreto	Ciências da Vida

Equipe: Adilton Pereira Ribeiro- UFPA; Luiz Alberto Rodrigues Moraes- UFPA; Raimundo das Graças Maués Lobato- UFPA; Silvana Conceição Campos da Silva- UFPA.

TÍTULO	VALOR (R\$)	FINANCIADOR	EXECUTOR	ÁREA
Implantação de um Centro de Alta Complexidade em Oncologia Tipo I no HUJBB- CACON I	2.499.945,00	UFPA- Universidade Federal do Pará	HUJBB- Hospital Universitário João de Barros Barreto	Ciências da Vida

Equipe: Luiz Alberto Rodrigues Moraes- UFPA; Paulo Pimentel de Assunção- UFPA; Alemar Rodrigues – UFPA.

TÍTULO	VALOR (R\$)	FINANCIADOR	EXECUTOR	ÁREA
Modernização da Infraestrutura do Hospital Universitário João de Barros Barreto	689.560,20	UFPA- Universidade Federal do Pará	HUJBB- Hospital Universitário João de Barros Barreto	Ciências da Vida

Equipe: José Coutinho do Carmo Filho- UFPA, Luiz Alberto Rodrigues Moraes- UFPA; Mauricio Cezar Soares Bezerra- UFPA.

TÍTULO	VALOR (R\$)	FINANCIADOR	EXECUTOR	ÁREA
Estatística de Desembarque Pesqueiro no Estado do Pará	512.000,00	SEPAQ- Secretaria de Estado de Pesca e Aquicultura	IG- Instituto de Geociências	Ciências da Vida

Equipe: Bianca Bentes da Silva- UFPA; Constantino Pedro de Alcântara Neto- SEPAQ; Flávia Lucena Fredou- UFPA; Claudemir Oliveira da Silva- UFPA; Ronaldo Borges Barthem- MPEG; Francisco Carlos Alberto Fonteles Holanda- UFPA; Roberto Vilhena do Espírito Santo- UFPA.

TÍTULO	VALOR (R\$)	FINANCIADOR	EXECUTOR	ÁREA
Estatística Pesqueira do Pará	1.642.271,74	SEAP- Secretaria Especial de Aquicultura e Pesca	IG- Instituto de Geociências	Ciências da Vida

Equipe: Claudemir Oliveira da Silva- IARA; Bianca Bentes da Silva- UFPA; Francisco José da Silva Santos- SEPAQ; Constantino Pedro de Alcântara Neto- SEPAQ; Flavia Lucena Frédou- UFPA; Ronaldo Borges Barthem- MPEG; Francisco Carlos Alberto Fonteles Holanda- UFPA; Roberto Vilhena do Espírito Santo – UFPA.

TÍTULO	VALOR (R\$)	FINANCIADOR	EXECUTOR	ÁREA
Gerenciar recursos de congelamento, colheita e industrialização de sêmên bovino e bubalino, inseminação artificial e outros promovidos pela CEBRAN	500.000,00	Autofinanciado	NCADR - Núcleo de Ciências Agrárias e Desenvolvimento Rural	Ciências da Vida

Equipe: Marilena dos Santos Guedes de Souza- UFPA; José Silva de Sousa- UFPA; Aluizio Otávio Almeida da Silva- UFPA.

Total de Projeto	163	Valor Total (R\$)	99.175. 948, 26	
-------------------------	------------	--------------------------	------------------------	--

Convênios e Contratos de Pesquisa, Ensino e Extensão da UFPA Gerenciados em 2008

TÍTULO	VALOR (R\$)	FINANCIADOR	EXECUTOR	ÁREA
Recobrimento e Secagem de Produtos Amazônicos em Leitos Móveis	345.713,00	FINEP- Financiadora de Estudos e Projetos	ITEC- Instituto de Tecnologia	Ciências Exatas, da Terra e Engenharias

Equipe: Roberto de Freitas Neves- UFPA; Célio Augusto Gomes de Souza- UFPA; Emanuel Negrão Macedo- UFPA; Lênio José Guerreiro de Faria Júnior- UFPA.

TÍTULO	VALOR (R\$)	FINANCIADOR	EXECUTOR	ÁREA
Cursos de Engenharia de Minas e Meio Ambiente e Engenharia de Materiais Metálicos	5.444.340,00	Companhia Vale do Rio Doce	ITEC- Instituto de Tecnologia	Ciências Exatas, da Terra e Engenharias

Equipe: Reginaldo Sabóia de Paiva- UFPA; Cláudio Alves de Siqueira Filho- UFPA; Jose Antonio da Silva Souza- UFPA; Davis Carvalho de Oliveira- UFPA; Evaldinei Ribeiro Monteiro- UFPA; Raul Nunes de Carvalho Junior- UFPA; Edeamarino Araújo Hildebrando- UFPA; Silvio Bispo Vale- UFPA; Lucinewton Silva de Moura- UFPA; Marinésio Pinheiro de Lima- UFPA; Alexandre J. Buril de Macêdo- UFPA.

TÍTULO	VALOR (R\$)	FINANCIADOR	EXECUTOR	ÁREA
Cursos de Especialização em Gerenciamento e Gestão da Qualidade na Indústria da Construção Civil- VII Versão 2004	230.400,00	Recursos Advindos de Inscrições em Cursos e Eventos	ITEC- Instituto de Tecnologia	Ciências Exatas, da Terra e Engenharias

Equipe: Manoel Fernandes Martins Nogueira- UFPA; Fernando José Hoyos Bentes- UFPA; Alberto Gondin Hermes- UFPA; André Luiz Guerreiro da Cruz- UFPA; Newton Sure Soeiro- UFPA; Cláudio Duarte- UFPA; Ciléia Maria da Cruz Rocha- UFPA; Raimundo Lucier Marques Leal Jr- UFPA; Eraldo Cruz dos Santos- UFPA; Sérgio Aruana Elarrat Canto- UFPA; Gonçalo Rendeiro- UFPA; Augusto César de Mendonça Brasil- UFPA.

TÍTULO	VALOR (R\$)	FINANCIADOR	EXECUTOR	ÁREA
Curso de Especialização em Gestão de Sistemas de Saneamento	100.000,00	Recursos Advindos de Inscrições em Cursos e Eventos	NUMA- Núcleo de Meio Ambiente	Ciências Exatas, da Terra e Engenharias

Equipe: Ana Cláudia Duarte Cardoso- UFPA; Marise Conduru da Ponte- UFPA; José Almir Rodrigues Pereira- UFPA; Krishina Day Ribeiro- UFPA; Tony Carlos Dias da Costa- UFPA; José Júlio Ferreira Lima- UFPA; Evaristo Clementino Resende Santos- UFPA; Luiz Marconi Fortes Magalhães- UFPA; Augusto César De Mendonça Brasil- UFPA; Luiza Girard Machado- UFPA; Daniella dos Santos Dias- UFPA.

TÍTULO	VALOR (R\$)	FINANCIADOR	EXECUTOR	ÁREA
Curso Superior de Licenciatura Plena em Matemática a Distância	197.242,63	Prefeitura Municipal de Tomé-Açu	ICEN- Instituto de Ciências Exatas e Naturais	Ciências Exatas, da Terra e Engenharias

Equipe: Midori Makino- UFPA; José Miguel Martins Veloso- UFPA; Geraldo Mendes de Araújo- UFPA; Carlos Alberto Knudsen- UFPA; Cristina Lucia Dias Vaz- UFPA; Juaci Picanço da Silva- UFPA; Roberto Ferraz Barreto- UFPA; Maria José de Freitas Mendes- UFPA; Márcio Lima do Nascimento- UFPA; Iza Helena Silva Travassos- UFPA; Marcos Lima Cardoso- UFPA; Maria Isabel Duarte Rodrigues- UFPA; Nazaré Serrat Santos Diniz- UFPA; Nilce do Socorro Guimarães Maia- UFPA; Pedro Silvestre da Silva Campos- UFPA; Teresa E. Florenzano Imbiriba- UFPA.

TÍTULO	VALOR (R\$)	FINANCIADOR	EXECUTOR	ÁREA
Programa de Cooperação Técnico-Científica Profissional e Serviço Científico e Tecnológico	8.187.000,00	Ericsson Telecomunicações S.A.	ITEC- Instituto de Tecnologia	Ciências Exatas, da Terra e Engenharias

Equipe: Evaldo Gonçalves Pelaes- UFPA; Carlos Renato Lisboa Francês- UFPA; Glaucio Haroldo Silva de Carvalho- UFPA; João Crisóstomo Weyl Albuquerque- UFPA; Agostinho Luiz da Silva Castro- UFPA; Licinius Dimitri Sá de Alcântara- UFPA; Aldebaro Barreto da R. Klautau Junior- UFPA; Gervásio Protásio dos S. Cavalcante- UFPA; Ronaldo de Freitas Zampolo- UFPA.

TÍTULO	VALOR (R\$)	FINANCIADOR	EXECUTOR	ÁREA
Reforma do Laboratório de Geologia Isotópica da UFPA com vistas à Implantação da Rede de Estudos de LAM- MC- ICPMS	482.000,00	FINATEC- Fundação de Empreendimentos Científicos e Tecnológicos	IG- Instituto de Geociências	Ciências Exatas, da Terra e Engenharias

Equipe: Cândido Augusto Veloso Moura- UFPA.

TÍTULO	VALOR (R\$)	FINANCIADOR	EXECUTOR	ÁREA
Extração e Análise de Óleos	30.000,00	Natura Inovação e Tecnologia de Produtos Ltda	ICEN- Instituto de Ciências Exatas e Naturais	Ciências Exatas, da Terra e Engenharias

Equipe: Luiz Acácio Centeno Cordeiro- UFPA; José Roberto Zamian- UFPA; Geraldo Narciso da Rocha Filho- UFPA.

TÍTULO	VALOR (R\$)	FINANCIADOR	EXECUTOR	ÁREA
Curso Superior de Licenciatura Plena em Matemática	95.618,68	Prefeitura Municipal de Jacundá	Campus de Marabá	Ciências Exatas, da Terra e Engenharias

Equipe: Narciso das Neves Soares- UFPA; Reginaldo Sabóia de Paiva- UFPA; Geraldo Lopes Daltro da Silveira- UFPA; Abel Jorge Rodrigues Ferreira- UFPA; Claudete Marques Medeiros- UFPA; Elizabeth Cardoso Genhardt Manfredo- UFPA; Francisco José Barreto Avelar- UFPA; Gajego da Silva Menezes- UFPA; Gilson Penalva- UFPA; Giselle Barata Costa- UFPA; Ivaldo Ohana- UFPA; Marcelo Marques de Araújo- UFPA; Pedro Cruz Nunes de Moraes- UFPA; Samuel Maciel Correa- UFPA; Silvana de Sousa Lourinho- UFPA; Zenaide Carvalho da Silva- UFPA.

TÍTULO	VALOR (R\$)	FINANCIADOR	EXECUTOR	ÁREA
Produção do Biodiesel no Estado do Pará: Alternativa para Geração de Renda e Inclusão Social	354.307,00	FINEP- Financiadora de Estudos e Projetos	ITEC- Instituto de Tecnologia	Ciências Exatas, da Terra e Engenharias

Equipe: Antônio Manoel da Cruz Rodrigues- UFPA; José Carlos de A. Cardoso Filho- UFPA; Nélio Teixeira Machado- UFPA; Geraldo Narciso da Rocha Filho- UFPA; Marilena Emmi Araújo- UFPA; Luiz Ferreira de França- UFPA; Roberto de Freitas Neves- UFPA; Nádia Cristina Fernandes Corrêa- UFPA.

TÍTULO	VALOR (R\$)	FINANCIADOR	EXECUTOR	ÁREA
Investigar em Escala Piloto as Plantas Aromáticas (Priproica e Estoraque)	195.150,00	Ministério da Ciência e Tecnologia	ITEC- Instituto de Tecnologia	Ciências Exatas, da Terra e Engenharias

Equipe: Geraldo Narciso da Rocha Filho- UFPA; Joaquim de Carvalho Bayma- UFPA.

TÍTULO	VALOR (R\$)	FINANCIADOR	EXECUTOR	ÁREA
Aproveitamento de Resíduos da Pesca Industrial para Obtenção de Produtos e Estudo da Vida de Prateleira	35.650,00	SEDECT- Secretaria de Estado de Desenvolvimento, Ciência e Tecnologia	ITEC- Instituto De Tecnologia	Ciências Exatas, da Terra e Engenharias

Equipe: Lúcia de Fátima Henriques Lourenço- UFPA; Augusta Maria Paulain Ferreira Felipe- UFPA; Consuelo Lúcia Sousa de Lima- UFPA; Nádia Cristina Fernandes Corrêa- UFPA.

TÍTULO	VALOR (R\$)	FINANCIADOR	EXECUTOR	ÁREA
Aplicação de Técnicas de Esmaltação na Melhoria da Qualidade do Artesanato de Cerâmica do Distrito de Icoaraci, Município de Belém	35.500,00	SEDECT- Secretaria de Estado de Desenvolvimento, Ciência E Tecnologia	ITEC- Instituto de Tecnologia	Ciências Exatas, da Terra e Engenharias

Equipe: José Antônio da Silva Souza- UFPA; Célio Augusto Gomes de Souza- UFPA; Roberto de Freitas Neves- UFPA; João Nazareno Nonato Quaresma- UFPA; Emanuel Negrão Macedo- UFPA.

TÍTULO	VALOR (R\$)	FINANCIADOR	EXECUTOR	ÁREA
Agregação de valor à mandioca produzida no Estado do Pará através da utilização da fécula em substituição de parte da farinha de trigo na elaboração de produtos de panificação	26.440,00	SEDECT- Secretaria de Estado de Desenvolvimento, Ciência e Tecnologia	ITEC- Instituto de Tecnologia	Ciências Exatas, da Terra e Engenharias

Equipe: Lúcia de Fátima Henriques Lourenço- UFPA; Elisa Cristina Andrade Neves- UFPA; Roberto de Freitas Neves- UFPA; Rosinelson da Silva Pena- UFPA; Consuelo Lúcia Sousa de Lima- UFPA.

TÍTULO	VALOR (R\$)	FINANCIADOR	EXECUTOR	ÁREA
Caracterização Mineralógica e Química de Azulejos Históricos de Belém: Subsídios para Produção de Réplicas para Restauro e Artesanato	44.298,00	SEDECT- Secretaria de Estado de Desenvolvimento, Ciência e Tecnologia	IG- Instituto de Geociências	Ciências Exatas, da Terra e Engenharias

Equipe: Thaís Alessandra B. C. Sanjad- UFPA; Roberto de Freitas Neves- UFPA; Rômulo Simões Angélica- UFPA; Marcondes Lima da Costa- UFPA.

TÍTULO	VALOR (R\$)	FINANCIADOR	EXECUTOR	ÁREA
Avaliação nutritiva e de digestibilidade do uso de resíduo do processamento de biodiesel do dendê sobre acilagem de milho para ruminantes	30.697,00	SEDECT- Secretaria de Estado de Desenvolvimento, Ciência e Tecnologia	NCADR - Núcleo de Ciências Agrárias e Desenvolvimento Rural	Ciências Exatas, da Terra e Engenharias

Equipe: Juliano Tavares de Andrade- UFPA; André Guimarães Macial e Silva- UFPA; Sandra Cristina de Ávila- UFPA.

TÍTULO	VALOR (R\$)	FINANCIADOR	EXECUTOR	ÁREA
Levantamento do potencial pesqueiro no estuário no Rio Curuçá (NE do Pará), Pará (Brasil)	37.028,00	SEDECT- Secretaria de Estado de Desenvolvimento, Ciência e Tecnologia	IG- Instituto de Geociências	Ciências Exatas, da Terra e Engenharias

Equipe: Nuno Felipe Alves C. de Melo- UFPA; Maamar El Robrini- UFPA; Francisco Carlos Alberto Fonteles Holand- UFPA; Henrique Malta Dias- UFPA; Marcelo Ferreira Torres- UFPA.

TÍTULO	VALOR (R\$)	FINANCIADOR	EXECUTOR	ÁREA
Serviço de Consultoria Técnica e Tratamento de Dados de Potencialidade Eólica	225.600,00	PETROBRAS - Petróleo Brasileiro S.A.	ITEC- Instituto de Tecnologia	Ciências Exatas, da Terra e Engenharias

Equipe: João Tavares Pinho- UFPA; Edinaldo José da Silva Pereira- UFPA.

TÍTULO	VALOR (R\$)	FINANCIADOR	EXECUTOR	ÁREA
Análises de Combustíveis	3.603.225,02	Agência Nacional do Petróleo, Gás Natural e Biocombustível	ICEN- Instituto de Ciências Exatas e Naturais	Ciências Exatas, da Terra e Engenharias

Equipe: José Roberto Zamian- UFPA; Luiz Acácio Centeno Cordeiro- UFPA; Paulo Ronaldo dos Santos Batista- UFPA; Geraldo Narciso da Rocha Filho- UFPA; José Tavares Guimarães- UFPA; Lourivaldo da Silva Santos- UFPA.

TÍTULO	VALOR (R\$)	FINANCIADOR	EXECUTOR	ÁREA
Produção do Biodiesel no Estado do Pará: Alternativa para Geração de Renda	59.010,00	SEDECT- Secretaria de Estado de Desenvolvimento, Ciência e Tecnologia	ITEC- Instituto de Tecnologia	Ciências Exatas, da Terra e Engenharias

Equipe: Luiz Ferreira de França- UFPA; Marilena Emmi Araújo- UFPA; Geraldo Narciso da Rocha Filho- UFPA; Nélio Teixeira Machado- UFPA; Antônio Manoel da Cruz Rodrigues- UFPA; José Carlos de A. Cardoso Filho- UFPA; Roberto de Freitas Neves- UFPA; Nádia Cristina Fernandes Corrêa- UFPA.

TÍTULO	VALOR (R\$)	FINANCIADOR	EXECUTOR	ÁREA
Curso Superior de Licenciatura Plena em Matemática a Distância	100.475,51	Prefeitura Municipal de Juruti	ICEN- Instituto de Ciências Exatas e Naturais	Ciências Exatas, da Terra e Engenharias

Equipe: Cleide de Abreu Silva- UFPA; José Antônio Moraes Vilhena- UFPA; Francisco Edson Gomes de Almeida- UFPA; Rodrigo Cohen Mota Nemer- UFPA; Natamias Lopes de Lima- UFPA; Giovany de Jesus Malcher Figueiredo- UFPA.

TÍTULO	VALOR (R\$)	FINANCIADOR	EXECUTOR	ÁREA
Curso Superior de Licenciatura Plena em Matemática	378.154,89	Prefeitura Municipal de Oriximiná	ICEN- Instituto de Ciências Exatas e Naturais	Ciências Exatas, da Terra e Engenharias

Equipe: José Miguel Martins Veloso- UFPA; Márcio Lima do Nascimento- UFPA; Zínia de Aquino Valente- UFPA; Carlos Alberto Knudsen- UFPA; Geraldo Mendes de Araújo- UFPA; Juaci Picanço da Silva- UFPA.

TÍTULO	VALOR (R\$)	FINANCIADOR	EXECUTOR	ÁREA
Curso Superior de Licenciatura Plena em Ciências Naturais	170.835,09	Prefeitura Municipal de Breves	ICEN- Instituto de Ciências Exatas e Naturais	Ciências Exatas, da Terra e Engenharias

Equipe: Nilson Praia Anselmo- UFPA; Petrus Agripino de Alcântara- UFPA; Lucídia Fonseca Santiago- UFPA; Lourivaldo da Silva Santos- UFPA; Andrela Garibaldi Loureiro Parente- UFPA; Antonio Claudio Lima Moreira Bastos- UFPA; Edivaldo Herculano Corrêa- UFPA; Jorge Raimundo da Trindade Souza- UFPA; José Moyses Alves- UFPA; Margarida Maria Celeira de Lima- UFPA; Maria Auxiliadora P. Ferreira- UFPA; Maria Ludetana Araújo- UFPA; Simone de Fátima P. Pereira- UFPA; Sonia Maria Maia Oliveira- UFPA.

TÍTULO	VALOR (R\$)	FINANCIADOR	EXECUTOR	ÁREA
Curso de Especialização em Química Ambiental	66.600,00	Recursos Advindos de Inscrições em Cursos e Eventos	ICEN- Instituto de Ciências Exatas e Naturais	Ciências Exatas, da Terra e Engenharias

Equipe: Marivaldo José Costa Corrêa- UFPA; Gilmar Wanzeller Siqueira- UFPA; Waterloo Napoleão de Lima- UFPA; Simone de Fátima Pinheiro Pereira- UFPA; Afonso Silva Mendes- UFPA; Denilson Luz da Silva- UFPA.

TÍTULO	VALOR (R\$)	FINANCIADOR	EXECUTOR	ÁREA
Estudo das reações entre a deformação das rochas e os depósitos minerais na região sudeste da Serra dos Carajás-PA, com base em dados geoestruturais e petrológicos	42.702,33	Companhia Vale do Rio Doce	IG- Instituto de Geociências	Ciências Exatas, da Terra e Engenharias

Equipe: Raimundo Netuno Nobre Villas- UFPA; Geane Carolina Gonçalves Cavalcante- UFPA; Luis Gustavo Ferreira Viegas- UFPA; Pedro Walfir Martins E Souza Filho- UFPA; Roberto Vizeu Lima Pinheiro- UFPA; Maryelle da Silva Ferreira- UFPA.

TÍTULO	VALOR (R\$)	FINANCIADOR	EXECUTOR	ÁREA
Implantação da Biblioteca Virtual Antônio Giuseppe Landi na Web	4.200,00	CESUPA - Centro de Ensino Superior do Pará	ITEC- Instituto de Tecnologia	Ciências Exatas, da Terra e Engenharias

Equipe: Flávio Augusto Sidrim Nassar- UFPA.

TÍTULO	VALOR (R\$)	FINANCIADOR	EXECUTOR	ÁREA
Projeto de Treinamento em Métodos de Avaliação Educacional	45.000,00	UBEE - União Brasileira de Educação E Ensino	ICEN- Instituto de Ciências Exatas e Naturais	Ciências Exatas, da Terra e Engenharias

Equipe: Maria Regina Madruga Tavares- UFPA; Heliton Ribeiro Tavares- UFPA.

TÍTULO	VALOR (R\$)	FINANCIADOR	EXECUTOR	ÁREA
Capacitação do Laboratório de Análise e Desenvolvimento do Ambiente Construído do Curso de Arquitetura e Urbanismo da UFPA	240.390,00	ELETRONBRAS- Centrais Elétricas Brasileiras S/A	ITEC- Instituto de Tecnologia	Ciências Exatas, da Terra e Engenharias

Equipe: Ana Cláudia Duarte Cardoso- UFPA; Irving Montaner Franco- UFPA.

TÍTULO	VALOR (R\$)	FINANCIADOR	EXECUTOR	ÁREA
Adaptação e Eficientização de Gaseficadores de Topo Aberto Operando na Amazônia	269.200,00	FINEP- Financiadora de Estudos e Projetos	PIEBT- Programa Incubação de Empresas de Base Tecnológica	Ciências Exatas, da Terra e Engenharias

Equipe: Danielle Regina da Silva Guerra- UFPA; Gisa Helena Melo Bassalo- UFPA; Manoel Fernandes Martins Nogueira- UFPA; Brígida Ramati Pereira da Rocha- UFPA; Marcelo Pinto da Costa Mendes- UFPA; Augusto César de Mendonça Brasil- UFPA; Gonçalo Rendeiro- UFPA; Sérgio Aruana Elarrat Canto - UFPA.

TÍTULO	VALOR (R\$)	FINANCIADOR	EXECUTOR	ÁREA
Curso Superior em Sistema de Informação	170.507,37	Prefeitura Municipal de Capanema	ICEN- Instituto de Ciências Exatas e Naturais	Ciências Exatas, da Terra e Engenharias

Equipe: João Cláudio Brandenberg Quaresma- UFPA; Alfredo Braga Furtado- UFPA; Francisco Edson Lopes da Rocha- UFPA; Mara Lúcia Cerqueira da Silva- UFPA.

TÍTULO	VALOR (R\$)	FINANCIADOR	EXECUTOR	ÁREA
Pesquisa e Desenvolvimento de um Sistema de Informação Estatística em Turismo no Estado do Pará	472.000,00	PARATUR- Companhia Paraense de Turismo	ICEN- Instituto de Ciências Exatas e Naturais	Ciências Exatas, da Terra e Engenharias

Equipe: Marcos Pinto da Costa da Rocha- UFPA; Admilson Alcântara da Silva- UFPA; Roberto César Betini- UFPA; Mauro de Lima Santos- UFPA; Antônio Tobias Silveira- UFPA; Eduardo Jorge Cardoso Brandão- UFPA; Heliton Ribeiro Tavares- UFPA; Valcir João da Cunha Farias- UFPA.

TÍTULO	VALOR (R\$)	FINANCIADOR	EXECUTOR	ÁREA
Curso de Educação de Matemática a Distância - EDUCIMAT- NPADC 2006	1.868.342,44	UFPA- Universidade Federal do Pará	NPADC- Núcleo de Pesquisa e Desenvolvimento da Educação Matemática e Científica	Ciências Exatas, da Terra e Engenharias

Equipe: Rosália Maria Ribeiro de Aragão- UFPA; Adriano Sales dos Santos Silva- UFPA; Larissa Sato Dias- UFPA; Tadeu Oliver Gonçalves- UFPA; Renato Borges Guerra- UFPA; Andreia Garibaldi Loureiro Parente- UFPA; Maria Lúcia Harada – UFPA; Jane Felipe Beltrão- UFPA; Ariadne Peres do Espírito Santo- UFPA; Terezinha Valim Oliver Gonçalves- UFPA; Adilson Oliveira do Espírito Santo- UFPA; Neivaldo Oliveira Silva- UFPA; Francisco Hermes Santos da Silva- UFPA; Tânia Regina Lobato dos Santos- UFPA.

TÍTULO	VALOR (R\$)	FINANCIADOR	EXECUTOR	ÁREA
Estudo da corrosão em elevadas temperaturas, de aços inoxidáveis empregados em torres de destilação da indústria de petróleo e gás	136.250,00	Fundação de Apoio ao Desenvolvimento da UFPE	ITEC- Instituto de Tecnologia	Ciências Exatas, da Terra e Engenharias

Equipe: Carlos Alberto Mendes Mota- UFPA; José Carlos de A. Cardoso Filho- UFPA.

TÍTULO	VALOR (R\$)	FINANCIADOR	EXECUTOR	ÁREA
Projeto de Reforço da Estrutura de Suporte do Elevador de Caçambas do Descarregador	49.680,00	ALUNORTE- Alumina do Norte do Brasil S.A.	ITEC- Instituto de Tecnologia	Ciências Exatas, da Terra e Engenharias

Equipe: Luis Augusto Conte Mendes Veloso- UFPA; Remo Magalhães de Souza- UFPA; Regina Augusta Campos Sampaio- UFPA.

TÍTULO	VALOR (R\$)	FINANCIADOR	EXECUTOR	ÁREA
Desenvolvimento de um sistema <i>on-line</i> de instrumentação de barragens com sensores óticos	233.054,00	FINEP- Financiadora de Estudos e Projetos	ITEC- Instituto de Tecnologia	Ciências Exatas, da Terra e Engenharias

Equipe: Dênio Ramam Carvalho de Oliveira- UFPA; Remo Magalhães de Souza- UFPA; Luis Augusto Conte Mendes Veloso- UFPA; Regina Augusta Campos Sampaio- UFPA; João Crisóstomo Weyl Albuquerque Costa- UFPA.

TÍTULO	VALOR (R\$)	FINANCIADOR	EXECUTOR	ÁREA
Curso Superior de Licenciatura Plena em Matemática	97.521,59	Prefeitura Municipal de Xinguara	Campus de Marabá	Ciências Exatas, da Terra e Engenharias

Equipe: Zenaide Carvalho da Silva- UFPA; Geraldo Lopes Daltro da Silveira- UFPA; Narciso das Neves Soares- UFPA; Abel Jorge Rodrigues Ferreira- UFPA; Claudete Marques Medeiros- UFPA; Gilson Penalva- UFPA; Jerson Rogério Pinheiro Vaz- UFPA; Luciana Barbosa de Melo- UFPA; Pedro Cruz Nunes de Moraes- UFPA; Samuel Maciel Correa- UFPA.

TÍTULO	VALOR (R\$)	FINANCIADOR	EXECUTOR	ÁREA
Projeto de Monitoramento da Balneabilidade das Praias de Belém, Outeiro e Icoaraci	8.000,00	Secretaria Municipal de Meio Ambiente	ITEC- Instituto de Tecnologia	Ciências Exatas, da Terra e Engenharias

Equipe: Luiza Girard Machado- UFPA.

TÍTULO	VALOR (R\$)	FINANCIADOR	EXECUTOR	ÁREA
Apoio à Consolidação da Rede Geodinâmica da UFPA	250.000,00	FINEP- Financiadora de Estudos e Projetos	IG- Instituto de Geociências	Ciências Exatas, da Terra e Engenharias

Equipe: Cândido Augusto Veloso Moura- UFPA; Thomas Scheller- UFPA; Jean Michel Lafon- UFPA; Moacir José Buenano Macambira- UFPA.

TÍTULO	VALOR (R\$)	FINANCIADOR	EXECUTOR	ÁREA
Desenvolvimento de alimentos funcionais a partir de subprodutos do APL de fruticultura do Pará	230.000,00	SUDAM- Superintendência de Desenvolvimento da Amazônia	ITEC- Instituto de Tecnologia	Ciências Exatas, da Terra e Engenharias

Equipe: Herve Louis Ghislain Rogez- UFPA; Rosinelson da Silva Pena- UFPA.

TÍTULO	VALOR (R\$)	FINANCIADOR	EXECUTOR	ÁREA
Estudo Hidrodinâmico e de Dispersão de Poluentes dos Mananciais da Grande Belém Visando a Gestão dos Recursos Hídricos	36.000,00	SEDECT- Secretaria de Estado de Desenvolvimento, Ciência e Tecnologia	ITEC- Instituto De Tecnologia	Ciências Exatas, da Terra e Engenharias

Equipe: Cláudio José Cavalcante Blanco- UFPA; Marlus Chaves Quintas- UFPA; Naiana Silva de Lima- UFPA.

TÍTULO	VALOR (R\$)	FINANCIADOR	EXECUTOR	ÁREA
Implantar um Centro de Excelência em Eficiência Energética da Amazônia - CEMAZON	3.899.600,39	ELETROBRAS- Centrais Elétricas Brasileiras S/A	ITEC- Instituto de Tecnologia	Ciências Exatas, da Terra e Engenharias

Equipe: Carlos Umberto da Silva Lima- UFPA; Ana Rosa Carriço Lima Montenegro Duarte- UFPA; Edson Ortiz de Matos- UFPA; Carminda Célia M. de Moura Carvalho- UFPA; Marcus Vinicius Alves Nunes- UFPA; Irving Montaner Franco- UFPA; Evaldo Gonçalves Pelaes- UFPA; Maria Emilia de Lima Tostes- UFPA.

TÍTULO	VALOR (R\$)	FINANCIADOR	EXECUTOR	ÁREA
Otimização da ETE Infraero visando a preservação do igarapé de Val-de-Cans	133.100,00	FINEP- Financiadora de Estudos e Projetos	ITEC- Instituto de Tecnologia	Ciências Exatas, da Terra e Engenharias

Equipe: Ilka Suely Dias Serra- UFPA; Luiza Girard Machado- UFPA; Neyson Martins Mendonça- UFPA.

TÍTULO	VALOR (R\$)	FINANCIADOR	EXECUTOR	ÁREA
Curso de Especialização em Estatísticas Educacionais em Santarém	93.500,00	Recursos Advindos de Inscrições em Cursos e Eventos	ICEN- Instituto de Ciências Exatas e Naturais	Ciências Exatas, da Terra e Engenharias

Equipe: Sílvia dos Santos de Almeida- UFPA; Adrilayne dos Reis Araújo- UFPA; Edson Marcos Leal Soares Ramos- UFPA; Edilan de Sant' Ana Quaresma- UFPA; Joaquim Carlos Barbosa Queiroz- UFPA.

TÍTULO	VALOR (R\$)	FINANCIADOR	EXECUTOR	ÁREA
Curso de Especialização em Controle Estatístico da Qualidade	51.750,00	Recursos Advindos de Inscrições em Cursos e Eventos	ICEN- Instituto de Ciências Exatas e Naturais	Ciências Exatas, da Terra e Engenharias

Equipe: Joaquim Carlos Barbosa Queiroz- UFPA; Paulo Cerqueira dos Santos- UFPA; Edson Marcos Leal Soares Ramos- UFPA; Adrilayne dos Reis Araújo- UFPA; Sílvia dos Santos de Almeida- UFPA; Terezinha Ferreira de Oliveira- UFPA.

TÍTULO	VALOR (R\$)	FINANCIADOR	EXECUTOR	ÁREA
Curso de Especialização em Fundamentos da Matemática Elementar - Campus Breves	72.000,00	Recursos Advindos de Inscrições em Cursos e Eventos	ICEN- Instituto de Ciências Exatas e Naturais	Ciências Exatas, da Terra e Engenharias

Equipe: Mauro de Lima Santos- UFPA; Adilson Oliveira do Espírito Santo- UFPA; Marcos Pinto da Costa da Rocha- UFPA; João dos Santos Protásio- UFPA; Tadeu Oliver Gonçalves- UFPA; Renato Borges Guerra- UFPA.

TÍTULO	VALOR (R\$)	FINANCIADOR	EXECUTOR	ÁREA
Modernização de um sistema de informações de estatística criminal e institucional do sistema de segurança pública do Estado do Pará-Modernização do SIECRIN - CEI	546.669,66	SEGUP - Secretaria Executiva de Segurança Pública	ICEN- Instituto de Ciências Exatas e Naturais	Ciências Exatas, da Terra e Engenharias

Equipe: Roberto César Betini- UFPA; Marina Yassuko Toma- UFPA; Cleidson Ronald Botelho de Souza- UFPA; Joaquim Carlos Barbosa Queiroz- UFPA; Adrilayne dos Reis Araújo- UFPA; Edson Marcos Leal Soares Ramos- UFPA; Sílvia dos Santos de Almeida- UFPA.

TÍTULO	VALOR (R\$)	FINANCIADOR	EXECUTOR	ÁREA
I Curso de Especialização a Distância em Gestão Hídrica e Ambiental I GHA	1.106.914,59	Recursos Advindos de Inscrições em Cursos e Eventos	IG- Instituto de Geociências	Ciências Exatas, da Terra e Engenharias

Equipe: Milton Antônio da Silva Matta- UFPA; José Almir Rodrigues Pereira- UFPA; Francisco Ribeiro da Costa- UFPA; André Augusto A. M. Duarte- UFPA; Nazaré Araújo da Fonseca- UFPA; Nuno Felipe Alves C. de Melo- UFPA; Francisco de Assis Matos de Abreu- UFPA; Maamar El Robrini- UFPA; Marcelo Cohen- UFPA; José Gouvêa Luiz- UFPA; José Francisco da Fonseca Ramos- UFPA; Márcio Dias Santos- UFPA; Joaquina Barata Teixeira- UFPA; Marianne Kogut Eliasquevici- UFPA; Selma Dias Leite- UFPA; Larissa Chermont- UFPA; José Carvalho de Moraes- UFPA.

TÍTULO	VALOR (R\$)	FINANCIADOR	EXECUTOR	ÁREA
Desenvolvimento de uma bebida genuinamente brasileira, rica em antioxidantes lipossolúveis, contendo tucumã, cupuaçu e provavelmente laranja, apresentando propriedades funcionais em humanos	1.961.571,56	Coca-Cola Services S.A	ITEC- Instituto de Tecnologia	Ciências Exatas, da Terra e Engenharias

Equipe: Herve Louis Ghislain Rogez- UFPA; Rosinelson da Silva Pena- UFPA.

TÍTULO	VALOR (R\$)	FINANCIADOR	EXECUTOR	ÁREA
Curso de Aperfeiçoamento para Professores do Ensino Médio da Área de Ciências da Natureza e Matemática	363.380,00	SEDUC- Secretaria Executiva de Educação	PROAD- Proreitoria de Administração	Ciências Exatas, da Terra e Engenharias

Equipe: Francisco Hermes Santos da Silva- UFPA; Terezinha Valim Oliver Gonçalves- UFPA; Ariadne Peres do Espírito Santo- UFPA; Narciso das Neves Soares- UFPA; Renato Borges Guerra- UFPA; Adriano Sales dos Santos Silva- UFPA.

TÍTULO	VALOR (R\$)	FINANCIADOR	EXECUTOR	ÁREA
Desenvolvimento de Metodologia para Controle de Ruído em Ambientes de Produção de Energia Elétrica	377.713,00	CHESF- Companhia Hidroelétrica do São Francisco	ITEC- Instituto de Tecnologia	Ciências Exatas, da Terra e Engenharias

Equipe: Newton Sure Soeiro- UFPA; Gustavo da Silva Vieira de Melo- UFPA.

TÍTULO	VALOR (R\$)	FINANCIADOR	EXECUTOR	ÁREA
Desenvolvimento de "Loop" para O Estudo da Corrosão Metálica na Presença de Fluido em Elevadas Vazões	65.360,00	PETROBRAS - Petróleo Brasileiro S.A.	ITEC- Instituto de Tecnologia	Ciências Exatas, da Terra e Engenharias

Equipe: José Carlos de A. Cardoso Filho- UFPA.

TÍTULO	VALOR (R\$)	FINANCIADOR	EXECUTOR	ÁREA
Desenvolvimento de condicionador de sinais de vibração para acelerômetros IEPE (<i>Integrated Eletronic piezoeletric</i>) de 16 canais configuráveis por <i>software</i> para uso com placas de aquisição de dados	372.000,00	ELETRONORTE- Centrais Elétricas do Norte do Brasil S/A	ITEC- Instituto de Tecnologia	Ciências Exatas, da Terra e Engenharias

Equipe: Guilherme Augusto Limeira Araújo- UFPA; Ivan Sebastião de Souza e Silva- UFPA.

TÍTULO	VALOR (R\$)	FINANCIADOR	EXECUTOR	ÁREA
Desenvolvimento de Técnicas e Instrumentação para Análise de Sistemas de Aterramento	310.800,00	ELETRONORTE- Centrais Elétricas do Norte do Brasil S/A	ITEC- Instituto de Tecnologia	Ciências Exatas, da Terra e Engenharias

Equipe: Carlos Leônidas da Silva Souza Sobrinho- UFPA; Petrônio Vieira Junior- UFPA; Miguel Pacheco do Nascimento- UFPA.

TÍTULO	VALOR (R\$)	FINANCIADOR	EXECUTOR	ÁREA
Projeto e construção para geração de energia elétrica a partir da queima direta de biomassa acoplada a uma usina de extração de óleo vegetal	802.400,00	UFPA- Universidade Federal do Pará	ITEC- Instituto de Tecnologia	Ciências Exatas, da Terra e Engenharias

Equipe: Gonçalo Rendeiro- UFPA.

TÍTULO	VALOR (R\$)	FINANCIADOR	EXECUTOR	ÁREA
Implementação de sistemas de monitoramento e identificação de falhas em máquinas rotativas utilizando sinais reais e complexos de vibração	375.430,00	ELETRONORTE- Centrais Elétricas Do Norte do Brasil S/A	ITEC- Instituto De Tecnologia	Ciências Exatas, da Terra e Engenharias

Equipe: Newton Sure Soeiro- UFPA; Mauro José Guerreiro Veloso- UFPA; Alexandre Luiz Amarante Mesquita- UFPA; Lázaro João Santana da Silva- UFPA.

TÍTULO	VALOR (R\$)	FINANCIADOR	EXECUTOR	ÁREA
Otimização de projeto e de materiais de espaçadores de linhas de transmissão para uma melhor performance às excitações dinâmicas	447.367,99	ELETRONORTE- Centrais Elétricas do Norte do Brasil S/A	ITEC- Instituto de Tecnologia	Ciências Exatas, da Terra e Engenharias

Equipe: Antônio Luciano Seabra Moreira- UFPA; Newton Sure Soeiro- UFPA; Eduardo de Magalhães Braga- UFPA; Regina Augusta Campos Sampaio- UFPA; Alan Rafael Menezes do Vale- UFPA.

TÍTULO	VALOR (R\$)	FINANCIADOR	EXECUTOR	ÁREA
Avaliação de tratamento de efluentes domésticos visando seu reuso em floricultura amazônica e sua adequação a resolução 357 do CONAMA	162.200,00	FINEP- Financiadora de Estudos e Projetos	ITEC- Instituto de Tecnologia	Ciências Exatas, da Terra e Engenharias

Equipe: Neyson Martins Mendonça- UFPA; Luiza Girard Machado- UFPA; Ilka Suely Dias Serra- UFPA.

TÍTULO	VALOR (R\$)	FINANCIADOR	EXECUTOR	ÁREA
Monitoração <i>online</i> de linhas de transmissão - MOLLTS	641.080,00	ELETRONORTE- Centrais Elétricas do Norte do Brasil S/A	ITEC- Instituto de Tecnologia	Ciências Exatas, da Terra e Engenharias

Equipe: Guilherme Augusto Limeira Araújo- UFPA; Petrônio Vieira Junior- UFPA; José Carvalho de Moraes- UFPA; Miguel Pacheco do Nascimento- UFPA.

TÍTULO	VALOR (R\$)	FINANCIADOR	EXECUTOR	ÁREA
Desenvolvimento de ferramentas para o planejamento ótimo de modo a maximizar a capacidade de transporte de linhas de transmissão considerando restrições elétricas, mecânicas e ambientais	622.328,00	ELETRONORTE- Centrais Elétricas do Norte do Brasil S/A	ITEC-Instituto de Tecnologia	Ciências Exatas, da Terra e Engenharias

Equipe: Maria Emilia de Lima Tostes- UFPA, Ubiratan Holanda Bezerra- UFPA; Marcus Guerra da Rocha- UFPA; Roberto Celio Limão de Oliveira- UFPA; Alessandra Macedo de Souza- UFPA.

TÍTULO	VALOR (R\$)	FINANCIADOR	EXECUTOR	ÁREA
Desenvolvimento do Projeto IMAGAM II	96.600,00	PETROBRAS - Petróleo Brasileiro S.A.	IG- Instituto de Geociências	Ciências Exatas, da Terra e Engenharias

Equipe: German Garabito Callapino- UFPA; João Carlos Ribeiro Cruz- UFPA.

TÍTULO	VALOR (R\$)	FINANCIADOR	EXECUTOR	ÁREA
Sistema de Segurança da UHE Tucuruí Automação da Instrumentação das Estruturas Cíveis da Usina	561.392,80	ELETRONORTE- Centrais Elétricas do Norte do Brasil S/A	ITEC- Instituto de Tecnologia	Ciências Exatas, da Terra e Engenharias

Equipe: Aldebaro Barreto da R. Klautau Junior- UFPA; Regina Augusta Campos Sampaio- UFPA; João Crisóstomo Weyl Albuquerque Costa- UFPA; Guilherme José Farias Salazar- UFPA; Luis Augusto Conte Mendes Veloso- UFPA.

TÍTULO	VALOR (R\$)	FINANCIADOR	EXECUTOR	ÁREA
Sistemas inteligentes de apoio à tomada de decisão baseado na análise das perturbações na tensão e frequência no sistema Santarém provocadas por contingências locais e no Sistema Tramoeste	338.896,00	CELPA- Centrais Elétricas do Pará S/A	ITEC- Instituto de Tecnologia	Ciências Exatas, da Terra e Engenharias

Equipe: Marcus Vinicius Alves Nunes- UFPA; Jurandyr Nascimento Garcez- UFPA.

TÍTULO	VALOR (R\$)	FINANCIADOR	EXECUTOR	ÁREA
Desenvolvimento de sistema de gerenciamento <i>online</i> e proteção da rede elétrica de média tensão da CELPA através do monitoramento e extração de conhecimento de base de dados	506.269,83	CELPA- Centrais Elétricas do Pará S/A	ITEC- Instituto de Tecnologia	Ciências Exatas, da Terra e Engenharias

Equipe: Ghendy Cardoso Junior- UFSM; Adriana Rosa Garcez Castro- UFPA; Jurandyr Nascimento Garcez- UFPA; Marcio Nazareno de Araújo Moscoso- CEFET; Roger Ribeiro da Silva- UFPA; Kleiber Tenório de Sousa- UFPA.

TÍTULO	VALOR (R\$)	FINANCIADOR	EXECUTOR	ÁREA
Rede Mudanças Globais	23.128,38	IAI- Interamerican Institute For Global Change Research	IG- Instituto de Geociências	Ciências Exatas, da Terra e Engenharias

Equipe: Cláudio Szlafsztein- UFPA.

TÍTULO	VALOR (R\$)	FINANCIADOR	EXECUTOR	ÁREA
Implantação de Plataforma de Treinamento de Uso de Biomassa Energética na América Latina	226.543,80	CIRAD- Centre Coop. Intern. Recherche Agron. Developpe	ITEC- Instituto de Tecnologia	Ciências Exatas, da Terra e Engenharias

Equipe: Danielle Regina da Silva Guerra- UFPA; Manoel Fernandes Martins Nogueira- UFPA; Gonçalo Rendeiro- UFPA.

TÍTULO	VALOR (R\$)	FINANCIADOR	EXECUTOR	ÁREA
Sistemas Inteligentes para Extração de Conhecimento da Operação de Sistemas de Energia Elétrica	471.537,00	ELETRONORTE- Centrais Elétricas do Norte do Brasil S/A	ITEC- Instituto de Tecnologia	Ciências Exatas, da Terra e Engenharias

Equipe: Evaldo Gonçalves Pelaes- UFPA; Roberto Célio Limão de Oliveira- UFPA; Marcus Vinicius Alves Nunes- UFPA; Aldebaro Barreto da R. Klautau Junior- UFPA.

TÍTULO	VALOR (R\$)	FINANCIADOR	EXECUTOR	ÁREA
P&D denominado de soluções para eliminação de limo e outros materiais característicos da região amazônica, de peças e partes dos equipamentos das subestações da regional de transmissão do Pará - piloto subestação Rurópolis	168.200,00	CPQD- Centro de Pesquisa e Desenvolvimento em Telecomunicação	ITEC- Instituto de Tecnologia	Ciências Exatas, da Terra e Engenharias

Equipe: Ana Rosa Carriço Lima Montenegro Duarte- UFPA; Rosildo Santos Paiva- UFPA; Géssie Maria Silva de Andrade- UNICAMP.

TÍTULO	VALOR (R\$)	FINANCIADOR	EXECUTOR	ÁREA
Imageamento Sísmico sob Quebra da Plataforma Continental (Rede 01: Rede de Geofísica de Exploração- Fase 2) para Execução da Meta 3 Desenvolvimento de Métodos de Análise de Velocidade	156.507,10	FAPEX- Fundação de Apoio a Pesquisa e a Extensão	IG- Instituto de Geociências	Ciências Exatas, da Terra e Engenharias

Equipe: Daniela Rego Amazonas- UFPA; Ellen de Nazaré Souza Gomes- UFPA; Lígia Naia de Matos- UFPA; Jessé Carvalho Costa- UFPA; Lourenildo Willame Barbosa Leite- UFPA; Francisco de Assis Silva Neto- UFPA; Elinei Pinto Santos- UFPA; João Carlos Ribeiro Cruz- UFPA; German Garabito Callapino- UFPA.

TÍTULO	VALOR (R\$)	FINANCIADOR	EXECUTOR	ÁREA
Imageamento Sísmico sob Quebra da Plataforma Continental (Rede 01: Rede de Geofísica de Exploração - Fase 2) para Execução da Meta 3 Desenvolvimento de Métodos de Análise de Velocidade (Contrapartida)	214.657,00	FAPEX- Fundação de Apoio a Pesquisa e a Extensão	IG- Instituto de Geociências	Ciências Exatas, da Terra e Engenharias

Equipe: German Garabito Callapino- UFPA; João Carlos Ribeiro Cruz- UFPA; Elinei Pinto Santos- UFPA; Francisco de Assis Silva Neto- UFPA; Lourenildo Willame Barbosa Leite- UFPA; Jessé Carvalho Costa- UFPA; Lígia Naia de Matos- UFPA; Ellen de Nazaré Souza Gomes- UFPA; Daniela Rego Amazonas- UFPA.

TÍTULO	VALOR (R\$)	FINANCIADOR	EXECUTOR	ÁREA
Desenvolvimento de Técnicas e Métodos para Determinação e Visualização de Campos Eletromagnéticos em Usinas e Subestações de Sistemas de Potencias	320.871,48	ELETRONORTE- Centrais Elétricas do Norte do Brasil S/A	ITEC- Instituto de Tecnologia	Ciências Exatas, da Terra e Engenharias

Equipe: Carlos Leônidas da Silva Souza Sobrinho- UFPA; Raimundo José Santos Mota- UFPA; Dmitriev Victor- UFPA.

TÍTULO	VALOR (R\$)	FINANCIADOR	EXECUTOR	ÁREA
Jogo Eletrônico Lúdico Educacional de Estratégia A Revolta da Cabanagem	113.190,00	FINEP- Financiadora de Estudos e Projetos	ITEC- Instituto de Tecnologia	Ciências Exatas, da Terra e Engenharias

Equipe: Roberto Célio Limão de Oliveira- UFPA; Manoel Ribeiro Filho- UFPA; Arnaldo do Socorro Marques da Silva- UFPA; Walter Silva Junior- UFPA; Carlos Renato Lisboa Francês- UFPA.

TÍTULO	VALOR (R\$)	FINANCIADOR	EXECUTOR	ÁREA
Redic Flow - Programação de Automação Inteligente Aplicado ao Gerenciamento de Reservatório de Medição de Poços de Petróleo e Gás Natural	91.300,85	FUNPEC- Fundação Norte Rio Grandense Pesquisa e Cultura	ITEC- Instituto de Tecnologia	Ciências Exatas, da Terra e Engenharias

Equipe: Walter Barra Junior- UFPA; José Augusto Lima Barreiros- UFPA; Carlos Tavares da C. Junior- UFPA; Roberto Célio Limão de Oliveira- UFPA.

TÍTULO	VALOR (R\$)	FINANCIADOR	EXECUTOR	ÁREA
Curso Superior de Licenciatura Plena em Matemática	293.526,56	Prefeitura Municipal de Tailândia	ICEN- Instituto de Ciências Exatas e Naturais	Ciências Exatas, da Terra e Engenharias

Equipe: Jessé Carvalho Costa- UFPA; Ademar Figueiredo Cascaes- UFPA; Midori Makino- UFPA; Geraldo Mendes de Araújo- UFPA; Juaci Picanço da Silva- UFPA.

TÍTULO	VALOR (R\$)	FINANCIADOR	EXECUTOR	ÁREA
Redic Flow - Programação de Automação Inteligente Aplicado ao Gerenciamento de Reservatório de Medição de Poços de Petróleo e Gás Natural (Contrapartida)	90.000,00	FUNPEC- Fundação Norte Rio Grandense Pesquisa e Cultura	ITEC- Instituto de Tecnologia	Ciências Exatas, da Terra e Engenharias

Equipe: José Augusto Lima Barreiros- UFPA; Walter Barra Junior- UFPA; Carlos Tavares da C. Junior- UFPA; Roberto Célio Limão de Oliveira- UFPA.

TÍTULO	VALOR (R\$)	FINANCIADOR	EXECUTOR	ÁREA
Infraestrutura Predial e Administrativa e Capacitação para Implantação de Laboratórios de Pesquisa Aplicada a Exploração de Petróleo e Gás	1.550.025,86	PETROBRAS - Petróleo Brasileiro S.A.	IG- Instituto de Geociências	Ciências Exatas, da Terra e Engenharias

Equipe: Marcos Welby Corrêa Silva- UFPA; Cicero Roberto Teixeira Regis- UFPA; João Batista Correa da Silva- UFPA; Luiz Rijo- UFPA; Lourenildo Williane Barbosa Leite- UFPA; Jesse Carvalho Costa- UFPA; André Jose Neves Andrade- UFPA; German Garabito Callapino- UFPA; João Carlos Ribeiro Cruz- UFPA; Pedro Andres Chira Oliva- UFPA; Ellen de Nazare Souza Gomes- UFPA.

TÍTULO	VALOR (R\$)	FINANCIADOR	EXECUTOR	ÁREA
Consolidação do Laboratório Multiusuário de Síntese e Caracterização de Novos Materiais	441.063,00	FINEP- Financiadora de Estudos e Projetos	IG- Instituto de Geociências	Ciências Exatas, da Terra e Engenharias

Equipe: Rômulo Simões Angélica- UFPA; Manoel Silvino Batalha do Araújo- UFPA; Geraldo Mendes de Araújo- UFPA.

TÍTULO	VALOR (R\$)	FINANCIADOR	EXECUTOR	ÁREA
Programa direcionado ao desenvolvimento de projetos de pesquisa, serviços de consultoria e elaboração de documentação técnica.	300.000,00	Brasilsat Harald S.A.	ITEC- Instituto de Tecnologia	Ciências Exatas, da Terra e Engenharias

Equipe: Aldebaro Barreto da R. Klautau Junior- UFPA; João Crisóstomo Weyl Albuquerque Costa- UFPA; Adalbery Rodrigues Castro- UFPA; João Tavares Pinho- UFPA; Valquíria Gusmão Macedo- UFPA; Edinaldo José da Silva Pereira- UFPA.

TÍTULO	VALOR (R\$)	FINANCIADOR	EXECUTOR	ÁREA
Suporte à rastreabilidade de <i>software</i> usando o <i>framework</i> uima	35.043,00	UFPA- Universidade Federal do Pará	ICEN- Instituto de Ciências Exatas e Naturais	Ciências Exatas, da Terra e Engenharias

Equipe: Cleidson Ronald Botelho de Souza- UFPA.

TÍTULO	VALOR (R\$)	FINANCIADOR	EXECUTOR	ÁREA
Elaboração de protocolos metodológicos para estudos de monitoramento oceanográfico na zona costeira amazônica.	2.085.442,65	PETROBRAS - Petróleo Brasileiro S.A.	IG- Instituto de Geociências	Ciências Exatas, da Terra e Engenharias

Equipe: Sérgio Kleber dos Santos- UNIFAP; Rosivan Serique Gato- UNIFAP; Denise Pahl Schaan- UFPA; Gilmar Wanzeller Siqueira- UFPA; Josué Monteiro de Oliveira- UFPA; Kátia Cristina de Araújo da Silva- UFPA; Júlia Clarinda Paiva Cohen- UFPA; Rômulo Simões Angélica- UFPA; Cândido Augusto Veloso Moura- UFPA; Glenda Carvalho de Souza- UFPA; Salustiano Vilar da Costa Neto- UNIFAP; José Souto Rosa Filho- UFPA; Afonso Quaresma de Lima- UFPA; José Francisco Berredo Reis da Silva- UFPA; Alexandre Melo Casseb do Carmo- UFPA; Marcus Emanuel Barroncas Fernandes- UFPA; Catherine Prost- UFPA; Ana Tereza Lyra Lopes- UFMA; Flávia Lucena Fredou- UFPA; Larissa Steiner Chermont- UFPA; Pedro Walfir Martins e Souza Filho- UFPA; Israel Hidenburgo Aniceto Cintra- MPEG.

TÍTULO	VALOR (R\$)	FINANCIADOR	EXECUTOR	ÁREA
Integração Digital de Dados Sócioambientais da Zona Costeira Amazônica	2.091.604,21	PETROBRAS - Petróleo Brasileiro S.A.	IG- Instituto de Geociências	Ciências Exatas, da Terra e Engenharias

Equipe: Amílcar Carvalho Mendes- MPEG; Ana de Nazaré Martins da Silva- UFPA; Cláudio Fabian Szlafstein- UFPA; Vanja Joice Bispo Santos- MPEG; Afonso Quaresma de Lima- UFPA; Maura Imazio da Silveira- MPEG; Glenda Carvalho de Souza- UFPA; Francisco Ribeiro da Costa- UFPA; Maria Emilia Brito Monteiro- UFPA; Maria Thereza Ribeiro da Costa Prost- MPEG; Rauquário André Albuquerque Marinho- UFPA; Zafira da Silva de Almeida- UFMA; Marinete Marins Povoas- UFPA; Helenice de Araújo Silva- UFPA; Pedro Walfir Martins e Souza Filho- UFPA; Rosália Furtado Cutrim Souza- UFPA; Cristina do Socorro Fernandes de Senna- MPEG; Paulo José de Oliveira Alves- UFPA; Antônio Augusto Ferreira Rodrigues- UFMA; Odete Fátima Machado da Silveira- UFPA.

TÍTULO	VALOR (R\$)	FINANCIADOR	EXECUTOR	ÁREA
Elaboração do plano diretor de tecnologia da informação, desenvolvimento e implantação de sistemas informatizados e implantação de um programa de qualificação	705.000,00	Polícia Militar do Estado do Pará	CTIC - Centro de Tecnologia da Informação e Comunicação	Ciências Exatas, da Terra e Engenharias

Equipe: Cleidson Ronald Botelho de Souza- UFPA; Antônio Jorge Gomes Abelém- UFPA; Rodrigo Quites Reis- UFPA; Aldebaro Barreto da R. Klautau Junior- UFPA; João Crisóstomo Weyl Albuquerque Costa- UFPA; Carlos Renato Lisboa Francês- UFPA.

TÍTULO	VALOR (R\$)	FINANCIADOR	EXECUTOR	ÁREA
Sistema em tempo real de detecção de defeitos através da monitoração de corrente de curto circuito no sistema de distribuição	71.784,00	CELPA- Centrais Elétricas do Pará S/A	ITEC- Instituto de Tecnologia	Ciências Exatas, da Terra e Engenharias

Equipe: Márcio Nazareno de Araújo Moscoso- CEFET; André Mauricio Damasceno Ferreira- UFPA; João Antônio Corrêa Pinto- CEFET; Roger Ribeiro da Silva- UFPA; José Adolfo da Silva Sena- ELETRONORTE; Raimundo Nonato das Mercês Machado- UFPA.

TÍTULO	VALOR (R\$)	FINANCIADOR	EXECUTOR	ÁREA
Reaproveitamento de óleo lubrificante usado nas usinas dieselétricas do Estado do Pará	165.285,00	CELPA- Centrais Elétricas do Pará S/A	ITEC- Instituto de Tecnologia	Ciências Exatas, da Terra e Engenharias

Equipe: Manoel Fernandes Martins Nogueira- UFPA; Gonçalo Rendeiro- UFPA; Augusto César de Mendonça Brasil- UFPA; Hendrick Maxil Zarate Rocha- UFPA.

TÍTULO	VALOR (R\$)	FINANCIADOR	EXECUTOR	ÁREA
Centro de Energias Renováveis e Eficiência Energética	108.000,00	CELPA- Centrais Elétricas do Pará S/A	ITEC- Instituto de Tecnologia	Ciências Exatas, da Terra e Engenharias

Equipe: Tadeu da Mata Medeiros Branco- UFPA; João Tavares Pinho- UFPA; Edinaldo José da Silva Pereira- UFPA.

TÍTULO	VALOR (R\$)	FINANCIADOR	EXECUTOR	ÁREA
Curso Superior de Licenciatura Plena em Matemática	29.740,00	Prefeitura Municipal de Bujaru	ICEN- Instituto de Ciências Exatas e Naturais	Ciências Exatas, da Terra e Engenharias

Equipe: José Miguel Martins Veloso- UFPA; Marcos Monteiro Diniz- UFPA; José Antônio Moraes Vilhena- UFPA.

TÍTULO	VALOR (R\$)	FINANCIADOR	EXECUTOR	ÁREA
Apoio à Melhoria do Ensino de Ciência e de Matemática (Educação a Distância em Matemática para Oito Polos)	598.290,00	FINEP- Financiadora de Estudos e Projetos	ICEN- Instituto de Ciências Exatas e Naturais	Ciências Exatas, da Terra e Engenharias

Equipe: Míldori Makino- UFPA; Marcos Monteiro Diniz- UFPA; José Miguel Martins Veloso- UFPA; Irene Castro Pereira- UFPA; Jerônimo Monteiro Noronha Neto- UFPA; Sônia Nazaré Fernandes Resque- UFPA; Márcio Lima do Nascimento- UFPA; Edineide Helena Almeida Paes da Silva- UFPA; José Antônio Moraes Vilhena- UFPA; José Carlos Fernandes de Oliveira- UFPA; Geraldo Mendes de Araújo- UFPA; Cristina Lúcia Dias Vaz- UFPA.

TÍTULO	VALOR (R\$)	FINANCIADOR	EXECUTOR	ÁREA
Implantação do Campus Avançado da UFPA no Município de Tucuruí-PA para a Realização dos Cursos de Engenharia Civil, Elétrica e Mecânica	4.417.600,00	ELETRONORTE- Centrais Elétricas do Norte do Brasil S/A	ITEC- Instituto de Tecnologia	Ciências Exatas, da Terra e Engenharias

Equipe: Gerson Jacques dos Anjos- UFPA; Ronaldo de Freitas Zampolo- UFPA; Mário Tadeu Alves Bouth- UFPA; Rosana Paula de Oliveira Soares- UFPA; José Hélio Alvarez Elarrat- UFPA; Ana Maria Guerra Serafico Pinheiro- UFPA; Gervásio Protásio dos S. Cavalcante- UFPA; Newton Sure Soeiro- UFPA; Geraldo Mendes de Araújo- UFPA; Antônio Cláudio Lima Moreira Bastos- UFPA; Juaci Picanço da Silva- UFPA; Jorge Roberto Brito de Souza- UFPA; José Antônio Moraes Vilhena- UFPA; Rafael Suzuki Bayma- UFPA; Adelson Bezerra de Medeiros- UFPA; Renato Martins das Neves- UFPA; Evanildo Moraes Estumano- UFPA; Miguel Gonçalves Wanzeller- UFPA; Eduardo de Magalhães Braga- UFPA; Hermínio Simões Gomes- UFPA; José Ciriaco Pinheiro- UFPA; Aldebaro Barreto da R. Klautau Junior- UFPA; Roberto Ferraz Barreto- UFPA; Narciso das Neves Soares- UFPA; Ronaldson José de França Mendes Carneiro- UFPA; Augusto César dos Reis Costa- UFPA; João Furtado de Souza- UFPA; Manoel Silvino Batalha do Araújo- UFPA; Luiz Da Costa Pereira- UFPA; Antônio Malaquias Pereira- UFPA; Raimundo José Santos Mota- UFPA; Ana Rosa Carriço Lima Montenegro Duarte- UFPA; Carlos Umberto da Silva Lima- UFPA; Luciano Sergio B. Nicolau da Costa- UFPA; Raimundo Lucivaldo Maraes de Araújo- UFPA; Guilherme Augusto Limeira Araújo- UFPA; Zinia de Aquino Valente- UFPA; Jorge Teófilo de Barros Lopes- UFPA; Ivaldo Ohana- UFPA; Carlos Alberto de Assunção Souza- UFPA; Adalberto da Cruz Lima- UFPA; Fernando Luiz Rodrigues Nogueira- UFPA; Janete Marília Gentil C. de Oliveira- UFPA; Simone da Graça de Castro Fraiha- UFPA; Ana Klaudia de Almeida Viana Perdigão- UFPA; Mousif Said- UFPA; André Luiz Guerreiro da Cruz- UFPA; Evaldiney Ribeiro Monteiro- UFPA; Adriana Rosa Garcez Castro- UFPA; Evaldo Gonçalves Pelaez- UFPA; Gustavo da Silva Vieira de Melo- UFPA; Orlando Fonseca Silva- UFPA; Tony Carlos Dias da Costa- UFPA; Giovany de Jesus M. Figueiredo- UFPA; Fátima Nazaré Baraúna Magno- UFPA; Klaus Cozzolino- UFPA; Erisson Ulisses Silva Canto- UFPA; André Augusto A. M. Duarte- UFPA; José Miguel Martins Veloso- UFPA; Maria de Nazaré Carvalho Bezerra- UFPA; Bernardo Borges Pompeu Neto- UFPA; João Carlos Alves dos Santos- UFPA; Adilson Oliveira do Espírito Santo- UFPA; Edson Ortiz de Matos- UFPA; Rogélio Daniel B. Guzman- UFPA; Silvano Dias Bezerra de Menezes- UFPA; Petrônio Medeiros Lima- UFPA; Luiz Maurício Furtado Maués- UFPA; Samuel Maciel Corrêa- UFPA; Marcos Monteiro Diniz- UFPA; Jorge de Araújo Ichihara- UFPA; Wilson Pacheco Ferreira- UFPA; Reginaldo Sabóia de Paiva- UFPA; Paulo Márcio da Silva Aranha- UFPA; Joelma Morbach da Silva- UFPA; Suellen Cristina Queiroz Arruda- UFPA; Francisco Júlio Sobreira de Araújo Corrêa- UFPA; Valquíria Gusmão Macedo- UFPA; Carlos Tavares da C. Junior- UFPA; Ronaldo Nonato Silva Lima- UFPA; Regina Célia Brabo Ferreira- UFPA.

TÍTULO	VALOR (R\$)	FINANCIADOR	EXECUTOR	ÁREA
Plano de Trabalho II: Unidade de Produção de Biodiesel para Aplicação em Motores Estacionários de Geração de Energia Elétrica	896.028,10	ELETRONORTE- Centrais Elétricas Brasileiras S/A	ICEN- Instituto de Ciências Exatas e Naturais	Ciências Exatas, da Terra e Engenharias

Equipe: Nádia Cristina Fernandes Corrêa- UFPA; Luiz Ferreira de França- UFPA; Nélio Teixeira Machado- UFPA.

TÍTULO	VALOR (R\$)	FINANCIADOR	EXECUTOR	ÁREA
Plano de Trabalho III: Controle de Qualidade de Óleo de Dendê e Biodiesel	602.468,69	ELETRONORTE- Centrais Elétricas Brasileiras S/A	ICEN- Instituto de Ciências Exatas e Naturais	Ciências Exatas, da Terra e Engenharias

Equipe: Geraldo Narciso da Rocha Filho- UFPA; José Roberto Zamian- UFPA.

TÍTULO	VALOR (R\$)	FINANCIADOR	EXECUTOR	ÁREA
Plano de Trabalho IV: Análise e Monitoramento de Grupos Geradores Diesel de Baixa Potência Utilizando Biocombustível	802.292,97	ELETRONORTE- Centrais Elétricas Brasileiras S/A	ITEC- Instituto de Tecnologia	Ciências Exatas, da Terra e Engenharias

Equipe: Manoel Fernandes Martins Nogueira- UFPA; Sinfrônio Brito Moraes- UFPA; Gonçalo Rendeiro- UFPA.

TÍTULO	VALOR (R\$)	FINANCIADOR	EXECUTOR	ÁREA
Desenvolvimento de Procedimentos para o Gerenciamento do Lodo de Fossas Sépticas na Bacia do Una, Município de Belém-PA	229.410,00	FINEP- Financiadora de Estudos e Projetos	ITEC- Instituto de Tecnologia	Ciências Exatas, da Terra e Engenharias

Equipe: Ana Júlia Soares Barbosa- UEPA; Maria de Lourdes Sousa Santos- UFPA; José Almir Rodrigues Pereira- UFPA.

TÍTULO	VALOR (R\$)	FINANCIADOR	EXECUTOR	ÁREA
Implantação e Infraestrutura de Laboratórios de Pesquisa em Monitoramento Ambiental Marinho da Universidade Federal do Pará	1.474.400,17	PETROBRAS - Petróleo Brasileiro S.A.	IG- Instituto de Geociências	Ciências Exatas, da Terra e Engenharias

Equipe: Flávia Lucena Fredou- UFPA; Thierry Fredou- UFPA; Marcelo Ferreira Torres- UFPA; Jose Souto Rosa Filho- UFPA; Daiane Evangelista Aviz da Silva- UFPA; Rauriquio Andre Albuquerque Marinho- UFPA; Rossineide Martins da Rocha- UFPA; Valerie Sarpedonti- UFPA; Maria Auxiliadora Pantoja Ferreira- UFPA; Pedro Walfir Martins e Souza Filho- UFPA; Maria Ozileia Bezerra Menezes- UFPA.

TÍTULO	VALOR (R\$)	FINANCIADOR	EXECUTOR	ÁREA
Rede Estadual de Previsão Climática e Hidrometeorológica do Pará	326.000,00	FINEP- Financiadora de Estudos e Projetos	IG- Instituto de Geociências	Ciências Exatas, da Terra e Engenharias

Equipe: Galdino Viana Mota- UFPA; José Ricardo Santos de Souza- UFPA; José Carvalho de Moraes – UFPA; Everaldo Barreiros de Souza- UFPA; Renato Ramos da Silva- UFPA; Paulo Lima Guimarães- SEDECT; Hernani José Brazão Rodrigues- UFPA; Midori Makino- UFPA; Maria Aurora Santos da Mota- UFPA; Júlia Clarinda Paiva Cohen- UFPA; Adriano Marlism Leão de Souza- UFPA; João Batista Miranda Ribeiro- UFPA; Isa Maria Oliveira da Silva- UFPA; Edson José Paulino da Rocha- CENSIPAM.

TÍTULO	VALOR (R\$)	FINANCIADOR	EXECUTOR	ÁREA
Curso de Especialização em Fundamentos Básicos da Matemática em Altamira	102.600,00	Recursos Advindos de Inscrições em Cursos e Eventos	ICEN- Instituto de Ciências Exatas e Naturais	Ciências Exatas, da Terra e Engenharias

Equipe: Silvano Dias Bezerra de Menezes- UFPA; Rogelio Daniel B. Guzmán- UFPA; José Augusto Nunes Fernandes- UFPA; Roberto Ferraz Barreto- UFPA; João Furtado de Souza- UFPA; Augusto César dos Reis Costa- UFPA; Zinia de Aquino Valente- UFPA; Hermínio Simões Gomes- UFPA.

TÍTULO	VALOR (R\$)	FINANCIADOR	EXECUTOR	ÁREA
Implantação do Laboratório de Energia Renovável E eficiência Energética, na Cidade de Belém-PA, na Região Norte do Brasil	611.406,20	ELETRONORTE- Centrais Elétricas do Norte do Brasil S/A	ITEC- Instituto de Tecnologia	Ciências Exatas, da Terra e Engenharias

Equipe: João Tavares Pinho- UFPA; Edinaldo José da Silva Pereira- UFPA.

TÍTULO	VALOR (R\$)	FINANCIADOR	EXECUTOR	ÁREA
Implantação de rede de computadores utilizando o projeto set com computadores populares baseados na tecnologia Linux	140.000,00	SEDUC- Secretaria Executiva de Educação	CTIC - Centro de Tecnologia da Informação e Comunicação	Ciências Exatas, da Terra e Engenharias

Equipe: Ana Oliveira Bentes- UFPA; Sandra de Fátima Rocha Trindade- UFPA; Antônio Jorge Gomes Abelém- UFPA; Ângela Maria Gomes de Pinho- UFPA.

TÍTULO	VALOR (R\$)	FINANCIADOR	EXECUTOR	ÁREA
Educação de Trânsito no Ensino Fundamental	151.000,00	SEDUC- Secretaria Executiva de Educação	ITEC- Instituto de Tecnologia	Ciências Exatas, da Terra e Engenharias

Equipe: Patrícia Bittencourt Tavares das Neves- UFPA; Regina Célia Brabo Ferreira- UFPA.

TÍTULO	VALOR (R\$)	FINANCIADOR	EXECUTOR	ÁREA
Eficientização de motores diesel para consumir óleos vegetais in natura	477.030,00	CENP Energia	ITEC- Instituto de Tecnologia	Ciências Exatas, da Terra e Engenharias

Equipe: Danielle Regina da Silva Guerra- UFPA; Manoel Fernandes Martins Nogueira- UFPA; Augusto César de Mendonça Brasil- UFPA; Gonçalo Rendeiro- UFPA.

TÍTULO	VALOR (R\$)	FINANCIADOR	EXECUTOR	ÁREA
Desenvolvimento de uma nova metodologia para avaliação da integridade estrutural de pontes e viadutos ferroviários ao longo da Estrada de Ferro Carajás	523.135,59	Companhia Vale do Rio Doce	ITEC- Instituto de Tecnologia	Ciências Exatas, da Terra e Engenharias

Equipe: José Perilo da Rosa Neto- UFPA; Regina Augusta Campos Sampaio- UFPA; Ronaldo José de França Mendes Carneiro- UFPA; Sandro Diord R. Amador- UFPA; Luis Augusto Conte Mendes Veloso- UFPA; Remo Magalhães de Souza- UFPA; Ritermayer Monteiro Teixeira- UFPA; Dênio Ramam Carvalho de Oliveira- UFPA.

TÍTULO	VALOR (R\$)	FINANCIADOR	EXECUTOR	ÁREA
Curso de Especialização e Tecnologia Mineral	457.033,33	Companhia Vale Do Rio Doce	ITEC- Instituto de Tecnologia	Ciências Exatas, da Terra e Engenharias

Equipe: Cláudio Roberto Orofino Pinto- UFPA; Célio Augusto Gomes de Souza- UFPA; Roberto de Freitas Neves- UFPA; Regis Munhoz Kras Borges- UFPA; Roberto Vizeu Lima Pinheiro- UFPA; Gonçalo Rendeiro- UFPA; Evaldo Raimundo Pinto da Silva- UFPA; Lênio José Guerreiro de Faria- UFPA; Emanuel Negrão Macedo- UFPA; Márcio Dias Santos- UFPA; Fernando Antônio de Sá- UFPA; João Nazareno Nonato Quaresma- UFPA.

TÍTULO	VALOR (R\$)	FINANCIADOR	EXECUTOR	ÁREA
Estudo de alternativas de concepção do sistema de esgotamento sanitário as bacias hidrográficas urbanas da região metropolitana de Belém	256.250,00	COSANPA- Companhia de Saneamento do Pará	ITEC- Instituto de Tecnologia	Ciências Exatas, da Terra e Engenharias

Equipe: Ana Júlia Soares Barbosa- UEPA; Gilberto de Miranda Rocha- UFPA; Marise Teles Conduru- UFPA; Gilberto Caldeira Barreto- UFPA; José Almir Rodrigues Pereira- UFPA; Jaqueline Maria Soares- UFPA; Valdinei Mendes da Silva- UFPA.

TÍTULO	VALOR (R\$)	FINANCIADOR	EXECUTOR	ÁREA
Curso de Especialização em Sistemas de Distribuição de Energia Elétrica.	185.600,00	CELPA- Centrais Elétricas do Pará S/A	ITEC- Instituto de Tecnologia	Ciências Exatas, da Terra e Engenharias

Equipe: João Tavares Pinho- UFPA; Carminda Célia M. de Moura Carvalho- UFPA; Odila da Silva Passos Ventura- UFPA; Marcus Vinicius Alves Nunes- UFPA; Maria Emília de Lima Tostes- UFPA; Kelvin Lopes Dias- UFPA; Eduardo Tannus Tuma- UFPA; Brígida Ramati Pereira da Rocha- UFPA; Agostinho Luiz da Silva Castro- UFPA; Carlos Renato Lisboa Francés- UFPA; Elza Silva Oliveira- UFPA.

TÍTULO	VALOR (R\$)	FINANCIADOR	EXECUTOR	ÁREA
III Curso de Especialização em Engenharia de Segurança do Trabalho	236.250,00	Recursos Advindos de Inscrições em Cursos e Eventos	ITEC- Instituto de Tecnologia	Ciências Exatas, da Terra e Engenharias

Equipe: Fernando José Hoyos Bentes- UFPA; Alberto Gondin Hermes- UFPA; Celso Berilo Cidade Cavalcanti- UFPA; Manoel Fernandes Martins Nogueira- UFPA; Márcia Valéria Porto de Oliveira Cunha- UFPA; Daniele Regina da Silva Guerra- UFPA; Newton Sure Soeiro- UFPA; Cláudio Duarte- UFPA; Raimundo Lucier Marques Leal Junior- UFPA; Eraldo Cruz dos Santos- UFPA; Sérgio Aruana Elarrat Canto- UFPA; Giorgiana Freitas Pinheiro- UFPA.

TÍTULO	VALOR (R\$)	FINANCIADOR	EXECUTOR	ÁREA
Sistema inteligente para apoio a tomada de decisão em ressarcimento de danos elétricos em consumidores da Companhia de Eletricidade do Amapá	305.612,00	CEA- Companhia de Eletricidade do Amapá	ITEC- Instituto de Tecnologia	Ciências Exatas, da Terra e Engenharias

Equipe: Maria da Conceição Pereira Fonseca- UFPA; Adriana Rosa Garcez Castro- UFPA; Jurandyr Nascimento Garcez- UFPA; Maria do Carmo Nascimento Garcez- UFPA; Elza Silva Oliveira- UFPA.

TÍTULO	VALOR (R\$)	FINANCIADOR	EXECUTOR	ÁREA
Desenvolvimento de sistema de diagnóstico e base de conhecimento para auxílio à manutenção preditiva de hidrogeradores	899.334,45	ELETRONORTE- Centrais Elétricas do Norte do Brasil S/A	ITEC- Instituto de Tecnologia	Ciências Exatas, da Terra e Engenharias

Equipe: Alexandre Luiz Amarante Mesquita- UFPA; Roberto Célio Limão de Oliveira- UFPA; Marcus Vinicius Alves Nunes- UFPA; Ghendy Cardoso Junior- UFSM.

TÍTULO	VALOR (R\$)	FINANCIADOR	EXECUTOR	ÁREA
II Curso de Especialização em Estatísticas Educacionais	51.750,00	Recursos Advindos de Inscrições em Cursos e Eventos	ICEN- Instituto de Ciências Exatas e Naturais	Ciências Exatas, da Terra e Engenharias

Equipe: Edson Marcos Leal Soares Ramos- UFPA; Joaquim Carlos Barbosa Queiroz- UFPA; Adrilayne dos Reis Araújo- UFPA; Sílvia dos Santos de Almeida- UFPA.

TÍTULO	VALOR (R\$)	FINANCIADOR	EXECUTOR	ÁREA
Curso de Especialização de Matemática do Ensino Básico-Castanhal	324.000,00	Recursos Advindos de Inscrições em Cursos e Eventos	ICEN- Instituto de Ciências Exatas e Naturais	Ciências Exatas, da Terra e Engenharias

Equipe: Zínia de Aquino Valente- UFPA; Manoel Silvino Batalha do Araújo- UFPA; Geraldo Mendes de Araújo- UFPA; Francisco Paulo Marques Lopes- UFPA; Giovany de Jesus M. Figueiredo- UFPA; José Augusto Nunes Fernandes- UFPA; Silvano Dias Bezerra De Menezes- UFPA; Marcos Monteiro Diniz- UFPA.

TÍTULO	VALOR (R\$)	FINANCIADOR	EXECUTOR	ÁREA
Manutenção <i>Backbone</i>	92.400,00	UEPA- Universidade do Estado do Pará	CTIC - Centro de Tecnologia da Informação e Comunicação	Ciências Exatas, da Terra e Engenharias

Equipe: Antônio Jorge Gomes Abelém- UFPA; Eraldo Duarte dos Santos- UFPA; Ângela Maria Gomes de Pinho- UFPA; Ângela Maria Gomes de Pinho- UFPA; Maria do Socorro Palheta Silva- UFPA; Valéria Gomes da Câmara- UFPA; Alan Tamer Vasques- UFPA.

TÍTULO	VALOR (R\$)	FINANCIADOR	EXECUTOR	ÁREA
Projeto para implementação de banco de dados do SECOM	43.026,00	UFPA- Universidade Federal do Pará	PROAD- Pró-Reitoria de Administração	Ciências Exatas, da Terra e Engenharias

Equipe: Valéria Gomes da Câmara- UFPA; Antônio Jorge Gomes Abelém- UFPA; Maria do Socorro Palheta Silva- UFPA; Ângela Maria Gomes de Pinho- UFPA; Sandra de Fátima Rocha Trindade- UFPA.

TÍTULO	VALOR (R\$)	FINANCIADOR	EXECUTOR	ÁREA
Curso de Especialização em Qualidade e Segurança de Alimentos.	118.500,00	Recursos Advindos de Inscrições em Cursos e Eventos	ITEC- Instituto de Tecnologia	Ciências Exatas, da Terra e Engenharias

Equipe: Consuelo Lúcia Sousa de Lima- UFPA; Hamilton Mendes de Figueiredo- UFPA; Rosinelson da Silva Pena- UFPA; Cláudio Chaves Amanajás- UFPA; Elisa Cristina Andrade Neves- UFPA; Lúcia de Fátima Henriques Lourenço- UFPA; Antônio Manoel da Cruz Rodrigues- UFPA; Marco Antônio Nobre Pontes- UFPA.

TÍTULO	VALOR (R\$)	FINANCIADOR	EXECUTOR	ÁREA
Curso de Licenciatura em Química modalidade a distância, para os municípios de Oriximiná, Bujaru, Parauapebas e Altamira	508.236,83	UFPA- Universidade Federal do Pará	ICEN- Instituto de Ciências Exatas e Naturais	Ciências Exatas, da Terra e Engenharias

Equipe: Irene Castro Pereira- UFPA; Elizabeth Maria Soares Rodrigues- UFPA; Jorge Raimundo da Trindade Souza- UFPA; José Roberto Zamian- UFPA; Jorge Ricardo Coutinho Machado- UFPA; Regina Celi Sarkis Muller- UFPA; Marianne Kogut Eliasquevici- UFPA; Carlos Emmerson Ferreira da Costa- UFPA; Antônio Claudio Lima Moreira Bastos- UFPA.

TÍTULO	VALOR (R\$)	FINANCIADOR	EXECUTOR	ÁREA
Curso de Especialização em Educação Matemática	90.000,00	Recursos Advindos de Inscrições em Cursos e Eventos	NPADC- Núcleo de Pesquisa e Desenvolvimento da Educação Matemática e Científica	Ciências Exatas, da Terra e Engenharias

Equipe: Renato Borges Guerra- UFPA; Tadeu Oliver Gonçalves- UFPA; Isabel Cristina Rodrigues de Lucena- UFPA; Maria José de Freitas Mendes- UFPA; Adilson Oliveira do Espírito Santo- UFPA; Francisco Hermes Santos da Silva- UFPA;

TÍTULO	VALOR (R\$)	FINANCIADOR	EXECUTOR	ÁREA
Curso Superior de Licenciatura Plena em Matemática a Distância	45.337,20	Prefeitura Municipal de Augusto Corrêa	ICEN- Instituto de Ciências Exatas e Naturais	Ciências Exatas, da Terra e Engenharias

Equipe: Geraldo Mendes de Araújo- UFPA; José Miguel Martins Veloso- UFPA.

TÍTULO	VALOR (R\$)	FINANCIADOR	EXECUTOR	ÁREA
Curso de Especialização em Gerência de Projetos de <i>Software</i>	129.000,00	Recursos Advindos de Inscrições em Cursos e Eventos	ICEN- Instituto de Ciências Exatas e Naturais	Ciências Exatas, da Terra e Engenharias

Equipe: Carla Alessandra Lima Reis- UFPA; Alfredo Braga Furtado- UFPA; Rodrigo Quites Reis- UFPA; Maria Ivete Rissino Prestes- UFPA.

TÍTULO	VALOR (R\$)	FINANCIADOR	EXECUTOR	ÁREA
Curso de Especialização em Matemática Ensino Básico-Source	81.000,00	Recursos Advindos de Inscrições em Cursos e Eventos	ICEN- Instituto de Ciências Exatas e Naturais	Ciências Exatas, da Terra e Engenharias

Equipe: Roberto Ferraz Barreto- UFPA; Manoel Silvino Batalha do Araújo- UFPA; João Furtado de Souza- UFPA; Augusto César dos Reis Costa- UFPA; José Antônio Vilhena- UFPA; Cristina Lúcia Dias Vaz- UFPA; José Carlos Fernandes de Oliveira- UFPA; Juaci Picanço da Silva- UFPA; Marcos Monteiro Diniz- UFPA; Francisco Júlio Sobreira de Araújo Corrêa- UFPA; José Miguel Martins Veloso- UFPA; Maria de Nazaré Carvalho Bezerra- UFPA; Francisco Paulo Marques Lopes- UFPA.

TÍTULO	VALOR (R\$)	FINANCIADOR	EXECUTOR	ÁREA
Curso de Especialização em Educação Matemática para Séries Iniciais	72.000,00	Recursos Advindos de Inscrições em Cursos e Eventos	NPADC- Núcleo de Pesquisa e Desenvolvimento da Educação Matemática e Científica	Ciências Exatas, da Terra e Engenharias

Equipe: Francisco Hermes Santos da Silva- UFPA; Arthur Gonçalves Machado Junior- UFPA; Adilson Oliveira do Espírito Santo- UFPA; Isabel Cristina Rodrigues de Lucena- UFPA; Tadeu Oliver Gonçalves- UFPA; Renato Borges Guerra- UFPA.

TÍTULO	VALOR (R\$)	FINANCIADOR	EXECUTOR	ÁREA
Curso de Especialização em Análise de Sistemas 2007	119.000,00	Recursos Advindos de Inscrições em Cursos e Eventos	ICEN- Instituto de Ciências Exatas e Naturais	Ciências Exatas, da Terra e Engenharias

Equipe: Maria Ivete Rissino Prestes- UFPA; Antonio Moraes da Silveira- UFPA; Silvana Rössy de Brito- UFPA; Alfredo Braga Furtado- UFPA.

TÍTULO	VALOR (R\$)	FINANCIADOR	EXECUTOR	ÁREA
VI Curso de Especialização em Desenvolvimento de Aplicações para Internet	135.860,00	Recursos Advindos de Inscrições em Cursos e Eventos	ICEN- Instituto de Ciências Exatas e Naturais	Ciências Exatas, da Terra e Engenharias

Equipe: Orlando Pinho de Assis- UFPA; Adagenor Lobato Ribeiro- UFPA; Antonio Moraes da Silveira- UFPA; José Maria Nascimento Bitar- UFPA; Carla Alessandra Lima Reis- UFPA; Eloi Luiz Favero- UFPA; Rodrigo Quites Reis- UFPA; Willys do Socorro Almeida de Campos- UFPA; Cleidson Ronald Botelho de Souza- UFPA.

TÍTULO	VALOR (R\$)	FINANCIADOR	EXECUTOR	ÁREA
Curso de Especialização em Rede de Computadores	164.500,00	Recursos Advindos de Inscrições em Cursos e Eventos	ICEN- Instituto de Ciências Exatas e Naturais	Ciências Exatas, da Terra e Engenharias

Equipe: Antônio Jorge Gomes Abelém- UFPA; Francisco Edson Lopes da Rocha- UFPA; Marcelo Lima Barretto- UFPA; Fernando Nazareno Nascimento Farias- UFPA; Jorge Koury Bechara- UFPA.

TÍTULO	VALOR (R\$)	FINANCIADOR	EXECUTOR	ÁREA
Especialização em Suporte e Rede de Computadores e Tecnologia Internet	119.000,00	Recursos Advindos de Inscrições em Cursos e Eventos	ICEN- Instituto de Ciências Exatas e Naturais	Ciências Exatas, da Terra e Engenharias

Equipe: Antônio Jorge Gomes Abelém- UFPA; Francisco Edson Lopes da Rocha- UFPA; Carlos Renato Lisboa Francês- UFPA; Jorge Koury Bechara- UFPA; Alfredo Braga Furtado- UFPA; Ronaldo de Freitas Zampolo- UFPA.

TÍTULO	VALOR (R\$)	FINANCIADOR	EXECUTOR	ÁREA
Curso de Especialização em Sistema de Banco de Dados	119.000,00	Recursos Advindos de Inscrições em Cursos e Eventos	ICEN- Instituto de Ciências Exatas e Naturais	Ciências Exatas, da Terra e Engenharias

Equipe: Roberto César Betini- UFPA; Eloi Luiz Favero- UFPA; Rodrigo Quitês Reis- UFPA; Antonio Moraes da Silveira- UFPA; Carla Alessandra Lima Reis- UFPA; Alfredo Braga Furtado- UFPA.

TÍTULO	VALOR (R\$)	FINANCIADOR	EXECUTOR	ÁREA
Divulgação sobre Conhecimento de Sistemas Híbridos	147.000,00	PNUD- Programa das Nações Unidas para o Desenvolvimento	ITEC- Instituto de Tecnologia	Ciências Exatas, da Terra e Engenharias

Equipe: Edinaldo José da Silva Pereira- UFPA; João Tavares Pinho- UFPA.

TÍTULO	VALOR (R\$)	FINANCIADOR	EXECUTOR	ÁREA
Promover a produção e divulgação de conhecimento referente ao uso de biomassa	147.000,00	PNUD- Programa das Nações Unidas para o Desenvolvimento	ITEC- Instituto de Tecnologia	Ciências Exatas, da Terra e Engenharias

Equipe: Danielle Regina da Silva Guerra- UFPA; Manoel Fernandes Martins Nogueira- UFPA; André Augusto A. M. Duarte- UFPA; Emanuel Negrão Macedo- UFPA; Augusto César de Mendonça Brasil- UFPA; Gonçalo Rendeiro- UFPA.

TÍTULO	VALOR (R\$)	FINANCIADOR	EXECUTOR	ÁREA
Promover o desenvolvimento de uma unidade de geração de energia elétrica de pequeno porte utilizando biomassa em queima direta destinada ao atendimento de comunidades isoladas na Amazônia e capacitação	150.000,00	PNUD- Programa das Nações Unidas para o Desenvolvimento	ITEC- Instituto de Tecnologia	Ciências Exatas, da Terra e Engenharias

Equipe: Gonçalo Rendeiro- UFPA; João Tavares Pinho- UFPA.

TÍTULO	VALOR (R\$)	FINANCIADOR	EXECUTOR	ÁREA
Cooperação técnica para o desenvolvimento científico e tecnológico	54.000,00	Rockwell Automation do Brasil Ltda	ITEC- Instituto de Tecnologia	Ciências Exatas, da Terra e Engenharias

Equipe: Petrônio Vieira Junior- UFPA; Guilherme Augusto Limeira Araújo- UFPA.

TÍTULO	VALOR (R\$)	FINANCIADOR	EXECUTOR	ÁREA
Cursos de Licenciatura em Ciências e Matemática no Município de Canaã dos Carajás	1.749.064,44	Companhia Vale do Rio Doce	Campus de Marabá	Ciências Exatas, da Terra e Engenharias

Equipe: Silvana de Sousa Lorinho- UFPA; Evaldiney Ribeiro Monteiro- UFPA; Geraldo Lopes Daltro da Silveira- UFPA; Denilson da Silva Costa- UFPA; Marcel Ferreira Miranda- UFPA; Sheila Freire de Oliveira- UFPA; José Antônio da Silva Souza- UFPA; Abel Jorge Rodrigues Ferreira- UFPA; Fernando Antônio de Sá- UFPA; Marcelo Marques de Araújo- UFPA; João Nazareno Nonato Quaresma- UFPA; Emanuel Negrão Macedo- UFPA; Narciso das Neves Soares- UFPA; Erivan Souza Cruz- UFPA.

TÍTULO	VALOR (R\$)	FINANCIADOR	EXECUTOR	ÁREA
Estabelecer parcerias com a finalidade de desenvolver ações conjuntas que visem proporcionar oportunidades, desenvolvimento de projetos conjuntos	84.103,20	Microsoft Informática Ltda	ICEN- Instituto de Ciências Exatas e Naturais	Ciências Exatas, da Terra e Engenharias

Equipe: Antônio Jorge Gomes Abelem- UFPA; Cleidson Ronald Botelho de Souza- UFPA.

TÍTULO	VALOR (R\$)	FINANCIADOR	EXECUTOR	ÁREA
Desenvolvimento de sistema integrado e automação de equipamentos para medição de impedância para monitoramento de bancos de baterias	90.000,00	COPPETEC- Fundação Coordenação de Projetos, Pesquisa e Estudos Tecnológicos	ITEC- Instituto de Tecnologia	Ciências Exatas, da Terra e Engenharias

Equipe: Carminda Célia M. de Moura Carvalho- UFPA; Guilherme Augusto Barros Conde- UFPA.

TÍTULO	VALOR (R\$)	FINANCIADOR	EXECUTOR	ÁREA
Desenvolvimento de ligas para fabricação de fios e cabos para transmissão e distribuição de energia elétrica	51.033,00	ALUBAR Cabos S/A	ITEC- Instituto de Tecnologia	Ciências Exatas, da Terra e Engenharias

Equipe: José Maria do Vale Quaresma- UFPA.

TÍTULO	VALOR (R\$)	FINANCIADOR	EXECUTOR	ÁREA
Uma alternativa para o aumento da competitividade, utilizando a técnica desoldagem GMAW/FCAW duplo arame modificado, na indústria naval	374.000,00	FINEP- Financiadora de Estudos e Projetos	ITEC- Instituto de Tecnologia	Ciências Exatas, da Terra e Engenharias

Equipe: Petrônio Vieira Junior- UFPA; Roberto Tetsuo Fujiyama- UFPA; Jorge Teófilo de Barros Lopes- UFPA; Eduardo de Magalhães Braga- UFPA; José Carlos de A. Cardoso Filho- UFPA; Carlos Alberto Mendes Mota- UFPA; Hito Braga de Moraes- UFPA.

TÍTULO	VALOR (R\$)	FINANCIADOR	EXECUTOR	ÁREA
Caravana para Tecnológico	499.980,00	FINEP- Financiadora de Estudos e Projetos	ITEC- Instituto de Tecnologia	Ciências Exatas, da Terra e Engenharias

Equipe: Hito Braga de Moraes- UFPA; Carlos Tavares da C. Junior- UFPA; Remo Magalhães de Souza- UFPA; Carlos Edison de Almeida Maneschy- UFPA; Jorge Teófilo de Barros Lopes- UFPA; Aldebaro Barreto da R. Klautau Junior-UFPA; Walter Barra Junior- UFPA; Antônio Malaquias Pereira- UFPA; José Augusto Lima Barreiros- UFPA; Eduardo de Magalhães Braga- UFPA.

TÍTULO	VALOR (R\$)	FINANCIADOR	EXECUTOR	ÁREA
Desenvolvimento de sistema de planejamento integrado de gerenciamento e controle operacional e comercial de sistema de abastecimento de água- SICOC	600.000,00	COSANPA- Companhia de Saneamento do Pará	ITEC- Instituto de Tecnologia	Ciências Exatas, da Terra e Engenharias

Equipe: Petrônio Vieira Junior- UFPA; José Almir Rodrigues Pereira- UFPA; Marise Teles Conduru- UFPA; Lucy Anne Cardoso Lobão- UFPA; Haroldo Costa Bezerra- UFPA.

TÍTULO	VALOR (R\$)	FINANCIADOR	EXECUTOR	ÁREA
Desenvolvimento de Técnicas de Construção Naval para Amazônia	3.486.478,56	FINEP- Financiadora de Estudos e Projetos	ITEC- Instituto de Tecnologia	Ciências Exatas, da Terra e Engenharias

Equipe: Hito Braga de Moraes- UFPA; Roberto Serra Pacha- UFPA; João Tertuliano de Almeida Lins Neto- UFPA; José Marcio do Amaral Vasconcellos- UFRJ; Toshi-Ichi Tatibana- USP.

TÍTULO	VALOR (R\$)	FINANCIADOR	EXECUTOR	ÁREA
Projeto de Rede Óptica Metropolitana de Belém-PA - Rede METROBEL	1.250.000,00	SEDECT- Secretaria de Estado de Desenvolvimento, Ciência e Tecnologia	CTIC - Centro de Tecnologia da Informação e Comunicação	Ciências Exatas, da Terra e Engenharias

Equipe: Eraldo Duarte dos Santos- UFPA; Antônio Jorge Gomes Abelem- UFPA; Carlos Renato Lisboa Francês- UFPA; João Crisóstomo Weyl Albuquerque Costa- UFPA.

TÍTULO	VALOR (R\$)	FINANCIADOR	EXECUTOR	ÁREA
Estudo de alternativas de concepção dos sistemas de abastecimento de água dos municípios de Santarém, Marabá e Castanhal, estado do Pará, para universalização do atendimento da população com água potável no período de 2009-2030	850.000,00	COSANPA- Companhia de Saneamento do Pará	ITEC- Instituto de Tecnologia	Ciências Exatas, da Terra e Engenharias

Equipe: Francisco de Assis Matos de Abreu- UFPA; José Almir Rodrigues Pereira- UFPA; Jaqueline Maria Soares- UFPA; Maria de Lourdes Sousa Santos- UFPA; Milton Antônio da Silva Matta- UFPA; Maurício Coelho Ribeiro- UFPA.

TÍTULO	VALOR (R\$)	FINANCIADOR	EXECUTOR	ÁREA
Consultoria e suporte a sistema de controle acadêmico da UNIFAP	30.000,00	FUNDAP- Fundação de Apoio à Pesquisa e à Cultura da UNIFAP	CTIC - Centro de Tecnologia da Informação e Comunicação	Ciências Exatas, da Terra e Engenharias

Equipe: Antônio Jorge Gomes Abelem- UFPA; Valéria Gomes da Câmara- UFPA; Maria Ivete Rissino Prestes- UFPA; Paulo César Costa Martins- UFPA; Ângela Maria Gomes de Pinho- UFPA; Ana Oliveira Bentes- UFPA.

TÍTULO	VALOR (R\$)	FINANCIADOR	EXECUTOR	ÁREA
Estudo da viabilidade de implantação e dimensionamento de uma unidade de processamento de açaí médio com capacidade de produção de 5 toneladas do produto.	72.000,00	Benedito Mutran e Cia Ltda	ITEC- Instituto de Tecnologia	Ciências Exatas, da Terra e Engenharias

Equipe: Rosinelson da Silva Pena- UFPA; Alessandra dos Santos Lopes- UFPA.

TÍTULO	VALOR (R\$)	FINANCIADOR	EXECUTOR	ÁREA
II Curso de Licenciatura em Matemática Modalidade a Distância	1.498.121,98	UFPA- Universidade Federal do Pará	ICEN- Instituto de Ciências Exatas e Naturais	Ciências Exatas, da Terra e Engenharias

Equipe: Giovany de Jesus M. Figueiredo- UFPA; Janete do Socorro Santos Raiol- UFPA; José Miguel Martins Veloso- UFPA; Marcos Monteiro Diniz- UFPA; Ana Maria Calandrini Pinheiro- UFPA; Manoel Silvino Batalha do Araújo- UFPA; Augusto Cesar dos Reis Costa- UFPA; Herminio Simões Gomes- UFPA; Maria Leonardo de Lima Pinheiro- UFPA; Geraldo Mendes de Araújo- UFPA.

TÍTULO	VALOR (R\$)	FINANCIADOR	EXECUTOR	ÁREA
Curso de Especialização em Política e Economia Mineral – PEM	981.407,00	Recursos Advindos de Inscrições em Cursos e Eventos	IG- Instituto de Geociências	Ciências Exatas, da Terra e Engenharias

Equipe: Thierry Fredou- UFPA; Milton Antônio da Silva Matta- UFPA; Eliene Lopes de Souza- UFPA; Francisco de Assis Matos de Abreu- UFPA; Maamar El Robrini- UFPA; Roberto Vizeu Lima Pinheiro- UFPA; Cláudio Fabian Szlafstein- UFPA; Joel Buenano Macambira- UFPA; Werner Truckenbrodt- UFPA; Alexandre Melo Casseb do Carmo- UFPA; Evaldo Raimundo Pinto da Silva- UFPA; Flávia Lucena Fredou- UFPA; Pedro Walfr Martins e Souza Filho- UFPA; Odete Fátima Machado da Silveira- UFPA; Vladimir de Araújo Távora- UFPA; Maurício da Silva Borges- UFPA.

TÍTULO	VALOR (R\$)	FINANCIADOR	EXECUTOR	ÁREA
Curso de Especialização em Gerenciamento e Gestão da Qualidade na Indústria da Construção Civil.	212.200,00	Recursos Advindos de Inscrições em Cursos e Eventos	ITEC- Instituto de Tecnologia	Ciências Exatas, da Terra e Engenharias

Equipe: Paulo Márcio da Silva Aranha- UFPA; Luiz Maurício Furtado Maués- UFPA; Carlos Torres Formoso- UFPA; André Luiz Guerreiro da Cruz- UFPA; José de Paula Barros Neto- UFPA; José Francisco Ponte Assumpção- UFPA; Antônio de Pádua Rodrigues- UFPA; Renato Martins das Neves- UFPA.

TÍTULO	VALOR (R\$)	FINANCIADOR	EXECUTOR	ÁREA
Sistema de Avaliação do Ensino Superior/PA	125.924,12	SEDUC- Secretaria Executiva de Educação	ICEN- Instituto de Ciências Exatas e Naturais	Ciências Exatas, da Terra e Engenharias

Equipe: Valcir João da Cunha Farias- UFPA; Emilian Guerra da Rocha- UFPA; Heliton Ribeiro Tavares- UFPA; Marcos Pinto da Costa da Rocha- UFPA; Mauro de Lima Santos- UFPA; Maria Regina Madruga Tavares- UFPA.

TÍTULO	VALOR (R\$)	FINANCIADOR	EXECUTOR	ÁREA
Caracterização Hidrogeológica na Área do Urucu- AM	1.815.762,85	PETROBRAS - Petróleo Brasileiro S.A.	IG- Instituto de Geociências	Ciências Exatas, da Terra e Engenharias

Equipe: José Gouvêa Luiz- UFPA; José Geilson Alves Demétrio- UFPA; Afonso Quaresma de Lima- UFPA; Osmar Guedes da Silva Junior- UFPA; Eliene Lopes de Souza- UFPA.

TÍTULO	VALOR (R\$)	FINANCIADOR	EXECUTOR	ÁREA
Implantação de Sistemas de Geração de Energia para Atendimento às Comunidades Isoladas da Região Norte	276.188,00	CELPA- Centrais Elétricas do Pará S/A	ITEC- Instituto de Tecnologia	Ciências Exatas, da Terra e Engenharias

Equipe: Gonçalo Rendeiro- UFPA; Marcelo Pinho Almeida- UFPA; Antônia de Nazaré dos Santos Pinheiro- UFPA; Dimyson Pessoa Cabral- UFPA; Silvío Bispo Vale- UFPA; João Tavares Pinho- UFPA.

TÍTULO	VALOR (R\$)	FINANCIADOR	EXECUTOR	ÁREA
Restauo do Sobrado da Sede da Fotoativa	52.950,00	Associação Fotoativa	ITEC- Instituto de Tecnologia	Ciências Exatas, da Terra e Engenharias

Equipe: Maria Beatriz Maneschky Faria- UFPA.

TÍTULO	VALOR (R\$)	FINANCIADOR	EXECUTOR	ÁREA
Realização de Estudos Relacionados à Geração Elétrica a partir de Diesel Vegetal na Região Amazônica (Estudo II)	960.653,25	ELETOBRAS- Centrais Elétricas Brasileiras S/A	ICEN- Instituto de Ciências Exatas e Naturais	Ciências Exatas, da Terra e Engenharias

Equipe: José Roberto Zamian- UFPA; Geraldo Narciso da Rocha Filho- UFPA.

TÍTULO	VALOR (R\$)	FINANCIADOR	EXECUTOR	ÁREA
Realização de estudos relacionados à geração elétrica a partir de diesel vegetal na região amazônica (Estudo III)	1.239.175,62	ELETOBRAS- Centrais Elétricas Brasileiras S/A	ITEC- Instituto de Tecnologia	Ciências Exatas, da Terra e Engenharias

Equipe: Nélío Teixeira Machado- UFPA; Luiz Ferreira de França- UFPA; Nádia Cristina Fernandes Corrêa- UFPA.

TÍTULO	VALOR (R\$)	FINANCIADOR	EXECUTOR	ÁREA
Realização de estudos relacionados à geração elétrica a partir de diesel vegetal na região amazônica (Estudo IV)	6.295.798,47	ELETOBRAS- Centrais Elétricas Brasileiras S/A	ITEC- Instituto de Tecnologia	Ciências Exatas, da Terra e Engenharias

Equipe: Manoel Fernandes Martins Nogueira- UFPA; Danielle Regina da Silva Guerra- UFPA; Sinfrônio Brito Moraes- UFPA; Gonçalo Rendeiro- UFPA.

TÍTULO	VALOR (R\$)	FINANCIADOR	EXECUTOR	ÁREA
Projeto executivo da estação elevatória final de esgoto do Una (EEE Una) e adequação ao plano diretor, da concepção da estação de tratamento de esgoto para área central de Belém localizada na área do Una	352.000,00	COSANPA- Companhia de Saneamento do Pará	ITEC- Instituto de Tecnologia	Ciências Exatas, da Terra e Engenharias

Equipe: José Almir Rodrigues Pereira- UFPA; Petrônio Vieira Junior- UFPA.

TÍTULO	VALOR (R\$)	FINANCIADOR	EXECUTOR	ÁREA
Curso de Especialização em Matemática do Ensino Básico Breu Branco	81.000,00	Recursos Advindos de Inscrições em Cursos e Eventos	ICEN- Instituto de Ciências Exatas e Naturais	Ciências Exatas, da Terra e Engenharias

Equipe: Carlos Alberto Brito da Silva- UFPA; Geraldo Mendes de Araújo- UFPA; Francisco Paulo Marques Lopes- UFPA.

TÍTULO	VALOR (R\$)	FINANCIADOR	EXECUTOR	ÁREA
Realização de pesquisa visando a caracterização dos resíduos produzidos na estação de tratamento de água Bolonha	48.000,00	COSANPA- Companhia de Saneamento do Pará	ITEC- Instituto de Tecnologia	Ciências Exatas, da Terra e Engenharias

Equipe: Ilka Suely Dias Serra- UFPA; Neyson Martins Mendonça- UFPA; Luiza Girard Machado- UFPA.

TÍTULO	VALOR (R\$)	FINANCIADOR	EXECUTOR	ÁREA
Biodiversidade Marinha Brasileira: desenvolvimento da taxonomia de nematoda marinhos	62.972,40	PETROBRAS - Petróleo Brasileiro S.A.	IG- Instituto de Geociências	Ciências Exatas, da Terra e Engenharias

Equipe: Denyson Rodrigo Corrêa e Silva- UFPA; José Souto Rosa Filho- UFPA.

TÍTULO	VALOR (R\$)	FINANCIADOR	EXECUTOR	ÁREA
Imageamento sísmico 2D e 3D incorporando o método CRS e análise de velocidade	3.058.326,84	PETROBRAS - Petróleo Brasileiro S.A..	IG- Instituto de Geociências	Ciências Exatas, da Terra e Engenharias

Equipe: Ellen de Nazaré Souza Gomes- UFPA; Jessé Carvalho Costa- UFPA; Lourenildo Williane Barbosa Leite- UFPA; Jaime Antônio Urban- UFPA; Björn Zeno Heilmann- UFPA.

TÍTULO	VALOR (R\$)	FINANCIADOR	EXECUTOR	ÁREA
Nova metodologia de agrupamento de consumidores para determinação de padrões de continuidade no fornecimento de energia elétrica	299.027,92	CELPA- Centrais Elétricas do Pará S/A	ITEC- Instituto de Tecnologia	Ciências Exatas, da Terra e Engenharias

Equipe: Fábio Corrêa dos Santos- UFPA; Maria Emília de Lima Tostes- UFPA; Adamo Lima de Santana- UFPA.

TÍTULO	VALOR (R\$)	FINANCIADOR	EXECUTOR	ÁREA
Desenvolvimento de uma solução em software para gerenciamento da divulgação, submissão, avaliação e acompanhamento da execução de projetos de CT&I, pedidos de apoio a eventos, e projetos para implantação	108.100,00	FAPESPA- Fundação de Amparo a Pesquisa do Estado do Pará	ICEN- Instituto de Ciências Exatas e Naturais	Ciências Exatas, da Terra e Engenharias

Equipe: Carla Alessandra Lima Reis- UFPA.

TÍTULO	VALOR (R\$)	FINANCIADOR	EXECUTOR	ÁREA
Desenvolvimento de sistema de alerta, através de observações de nuvens e raios, para a melhoria da proteção e desempenho do sistema de distribuição de energia elétrica	486.450,20	CELPA- Centrais Elétricas do Pará S/A	IG- Instituto de Geociências	Ciências Exatas, da Terra e Engenharias

Equipe: Isa Maria Oliveira da Silva- UFPA; José Pissolato Filahó- UNICAMP; José Humberto Araújo Monteiro- UFPA; José Ricardo Santos de Souza- UFPA; Brígida Ramati Pereira da Rocha- UFPA; Galdino Viana Mota- UFPA; Everaldo Barreiros de Souza- UFPA; Arthur da Costa Almeida- UFPA; Edson José Paulino da Rocha- CENSIPAM.

TÍTULO	VALOR (R\$)	FINANCIADOR	EXECUTOR	ÁREA
Produção de porta- lápis de mesa escolar a partir de reciclagem de embalagem plásticas de pós- consumo	29.832,00	UFPA- Universidade Federal do Pará	ITEC- Instituto de Tecnologia	Ciências Exatas, da Terra e Engenharias

Equipe: Carmem Gilda Barroso Tavares Dias- UFPA.

TÍTULO	VALOR (R\$)	FINANCIADOR	EXECUTOR	ÁREA
Inspeção, Análise e Projeto Executivo de Recuperação/ Reforço Estrutural dos Armazéns 09 e 10 do Porto de Belém	29.701,53	Companhia Docas do Pará	ITEC- Instituto de Tecnologia	Ciências Exatas, da Terra e Engenharias

Equipe: Alcebiades Negrão Macedo- UFPA.

TÍTULO	VALOR (R\$)	FINANCIADOR	EXECUTOR	ÁREA
Projeto de Desenvolvimento Institucional do Instituto de Geociências - IG	639.846,21	UFPA- Universidade Federal do Pará	IG- Instituto de Geociências	Ciências Exatas, da Terra e Engenharias

Equipe: Ellen de Nazaré Souza Gomes- UFPA; Rômulo Simões Angélica- UFPA; João Batista Miranda Ribeiro- UFPA; Cláudio Nery Lamarão- UFPA; Jean Michel Lafon- UFPA; Maamar El Robrini- UFPA; Pedro Walfir Martins e Souza Filho- UFPA; Marcondes Lima da Costa- UFPA; José Gouvêa Luiz- UFPA; José Fernando Pina Assis- UFPA; José Geraldo das Virgens Alves- UFPA; Moacir José Buenano Macambira- UFPA.

TÍTULO	VALOR (R\$)	FINANCIADOR	EXECUTOR	ÁREA
Projeto de Desenvolvimento do Instituto Tecnológico - ITEC	736.330,86	UFPA- Universidade Federal do Pará	ITEC- Instituto de Tecnologia	Ciências Exatas, da Terra e Engenharias

Equipe: Alcebiades Negrão Macedo- UFPA; Luiza Carla Girard T. Machado- UFPA; Ronaldo Nonato F. M. de Carvalho- UFPA; Roberto Tetsuo Fujiyama- UFPA; Emanuel Negrão Macedo- UFPA; Gonçalo Rendeiro- UFPA; Lênio José Guerreiro de Faria- UFPA; Newton Sure Soeiro- UFPA; Gervásio Protásio dos S. Cavalcante- UFPA; José Augusto Lima Barreiros- UFPA; Fernando Antônio de Sá- UFPA; Bernardo Borges Pompeu Neto- UFPA; Edson Ortiz de Matos- UFPA; João Tavares Pinho- UFPA; Remo Magalhães de Souza- UFPA; Miguel Agostinho de Lator Imbiriba- UFPA; Rosinelson da Silva Pena- UFPA; José Almir Rodrigues Pereira- UFPA; Roberto Célio Limão de Oliveira- UFPA.

TÍTULO	VALOR (R\$)	FINANCIADOR	EXECUTOR	ÁREA
Projeto de Desenvolvimento Institucional do CTIC	339.823,03	UFPA- Universidade Federal do Pará	CTIC - Centro de Tecnologia da Informação e Comunicação	Ciências Exatas, da Terra e Engenharias

Equipe: Ângela Maria Gomes de Pinho- UFPA; Antônio Pedro Silva e Souza- UFPA; Antônio Jorge Gomes Abelem- UFPA; Antônio Tobias Silveira- UFPA; Alan Tamer Vasques- UFPA; Billy Anderson Pinheiro- UFPA; Ana Oliveira Bentes- UFPA.

TÍTULO	VALOR (R\$)	FINANCIADOR	EXECUTOR	ÁREA
Projeto de Desenvolvimento Institucional do Instituto de Ciências Exatas e Naturais - ICEN	626.911,87	Autofinanciado	ICEN- Instituto de Ciências Exatas e Naturais	Ciências Exatas, da Terra e Engenharias

Equipe: Alfredo Braga Furtado- UFPA; Francisco Edson Lopes da Rocha- UFPA; Geraldo Mendes de Araújo- UFPA; Antônio Cláudio Lima Moreira Bastos- UFPA; Geraldo Narciso da Rocha Filho- UFPA; Carla Alessandra Lima Reis- UFPA; Sílvia dos Santos de Almeida- UFPA; Marcos Monteiro Diniz- UFPA; Maria Regina Madruga Tavares- UFPA; Petrus A. Alcântara Junior- UFPA; Joaquim Carlos Barbosa Queiroz- UFPA; Rodrigo Quites Reis- UFPA.

TÍTULO	VALOR (R\$)	FINANCIADOR	EXECUTOR	ÁREA
Evento denominado “XI Congresso da Associação Brasileira de Estudos do Quaternário”	6.000,00	FAPESPA- Fundação de Amparo a Pesquisa do Estado do Pará	IG- Instituto de Geociências	Ciências Exatas, da Terra e Engenharias

Equipe: Pedro Walfir Martins e Souza Filho- UFPA.

TÍTULO	VALOR (R\$)	FINANCIADOR	EXECUTOR	ÁREA
Análises petrográficas e diagenética, atualização de banco de dados e formação de recursos humanos.	360.000,00	PETROBRAS - Petróleo Brasileiro S.A.	IG- Instituto de Geociências	Ciências Exatas, da Terra e Engenharias

Equipe: Werner Truckenbrodt- UFPA; Afonso César Rodrigues Nogueira- UFPA; Roberto Vizeu Lima Pinheiro- UFPA.

TÍTULO	VALOR (R\$)	FINANCIADOR	EXECUTOR	ÁREA
Projeto de levantamento geológico e geofísico da plataforma continental do Pará- Maranhão (Viseu- Carutapera) com ênfase na pesquisa de depósitos de ouro e minerais pesados associados, dentro do programa projeto piloto do governo federal	250.000,00	CPRM- Companhia de Pesquisa de Recursos Minerais	IG- Instituto de Geociências	Ciências Exatas, da Terra e Engenharias

Equipe: Maamar El Robrini- UFPA; Maria Lourdes Sousa Santos- UFPA; Luis Ercilio do Carmo Faria Junior- UFPA; Alberto Leandro de Melo- UFPA.

TÍTULO	VALOR (R\$)	FINANCIADOR	EXECUTOR	ÁREA
Implantação de um pólo de difusão e popularização de física e de astronomia na cidade de Belém	200.000,00	UFPA- Universidade Federal do Pará	ICEN- Instituto de Ciências Exatas e Naturais	Ciências Exatas, da Terra e Engenharias

Equipe: Luis Carlos Bassalo Crispino- UFPA.

TÍTULO	VALOR (R\$)	FINANCIADOR	EXECUTOR	ÁREA
Aquisição de Material para o Laboratório de Física Ensino	1.000.000,00	UFPA- Universidade Federal do Pará	PROAD- Pro - reitoria de Administração	Ciências Exatas, da Terra e Engenharias

Equipe: Manoel Januário da Silva Neto- UFPA; Victor Façanha Serra- UFPA; João Furtado de Souza- UFPA.

TÍTULO	VALOR (R\$)	FINANCIADOR	EXECUTOR	ÁREA
Curso de Especialização em Desenvolvimento de Aplicações para Internet	171.560,00	Recursos Advindos de Inscrições em Cursos e Eventos	ICEN- Instituto de Ciências Exatas e Naturais	Ciências Exatas, da Terra e Engenharias

Equipe: Carla Alessandra Lima Reis- UFPA; Orlando Pinho de Assis- UFPA; Alfredo Braga Furtado- UFPA; Eloi Luiz Favero- UFPA; Rodrigo Quites Reis- UFPA; Antonio Moraes da Silveira- UFPA.

TÍTULO	VALOR (R\$)	FINANCIADOR	EXECUTOR	ÁREA
Desenvolvimento de técnicas de revestimento metálico e de avaliação de degradação de aços e ligas de níquel	271.505,00	FINEP- Financiadora de Estudos e Projetos	ITEC- Instituto de Tecnologia	Ciências Exatas, da Terra e Engenharias

Equipe: José Carlos de A. Cardoso Filho- UFPA; Carlos Alberto Mendes Mota- UFPA.

TÍTULO	VALOR (R\$)	FINANCIADOR	EXECUTOR	ÁREA
Customizar a modernização de instruções técnicas de operação e manutenção virtuais na UHE Tucuruí como unidade piloto, utilizando práticas da engenharia de produção com ênfase em produtos e processos	572.579,92	ELETRONORTE- Centrais Elétricas do Norte do Brasil S/A	ITEC- Instituto de Tecnologia	Ciências Exatas, da Terra e Engenharias

Equipe: Raimundo Lucivaldo Marães de Araújo- UFPA; Renato Martins das Neves- UFPA; Nathália Mendes Negrão- UFPA; Ricardo Rodrigues Damasceno- UFPA; Pebertli Nils Alho Barata- UFPA; Messias José Amador do Nascimento- UFPA; André Luiz Guerreiro da Cruz- UFPA; Marcus Vinicius Alves Nunes- UFPA; Manoel Ribeiro Filho- UFPA.

TÍTULO	VALOR (R\$)	FINANCIADOR	EXECUTOR	ÁREA
Curso de Especialização em Análise de Sistemas 2008	144.000,00	Recursos Advindos de Inscrições em Cursos e Eventos	ICEN- Instituto de Ciências Exatas e Naturais	Ciências Exatas, da Terra e Engenharias

Equipe: Eloi Luiz Favero- UFPA; Rodrigo Quites Reis- UFPA; Carla Alessandra Lima Reis- UFPA; Alfredo Braga Furtado- UFPA; Antonio Moraes da Silveira- UFPA.

TÍTULO	VALOR (R\$)	FINANCIADOR	EXECUTOR	ÁREA
Curso de Especialização em Redes Computadores 2008	153.600,00	Recursos Advindos de Inscrições em Cursos e Eventos	ICEN- Instituto de Ciências Exatas e Naturais	Ciências Exatas, da Terra e Engenharias

Equipe: Fernando Nazareno Nascimento Farias- UFPA; Jorge Koury Bechara- UFPA; Marcelo Lima Barretto- UFPA; Francisco Edson Lopes da Rocha- UFPA; Kelvin Lopes Dias- UFPA.

TÍTULO	VALOR (R\$)	FINANCIADOR	EXECUTOR	ÁREA
3ª Edição do Prêmio PETROBRAS de Tecnologia	10.000,00	PETROBRAS - Petróleo Brasileiro S.A.	IG- Instituto de Geociências	Ciências Exatas, da Terra e Engenharias

Equipe: Jessé Carvalho Costa- UFPA.

TÍTULO	VALOR (R\$)	FINANCIADOR	EXECUTOR	ÁREA
Curso de Especialização em Gerência de Projetos de Software	155.400,00	Recursos Advindos de Inscrições em Cursos e Eventos	ICEN- Instituto de Ciências Exatas e Naturais	Ciências Exatas, da Terra e Engenharias

Equipe: Antonio Moraes da Silveira- UFPA; Rodrigo Quites Reis- UFPA; Alfredo Braga Furtado- UFPA; Carla Alessandra Lima Reis- UFPA.

TÍTULO	VALOR (R\$)	FINANCIADOR	EXECUTOR	ÁREA
Especialização em Ciências e Engenharia de Materiais	103.800,00	Recursos Advindos de Inscrições em Cursos e Eventos	Campus de Marabá	Ciências Exatas, da Terra e Engenharias

Equipe: André Luiz de Moraes Costa- UFPA; Edemario Araújo Hildebrando- UFPA; Elias Fagury Neto- UFPA; Jerson Rogério Pinheiro Vaz- UFPA; Múcio Silva Nóbrega- UFPA; Cláudio Alves de Siqueira Filho- UFPA; Alacid do Socorro Siqueira Neves- UFPA; Adriano Alves Rabelo- UFPA.

TÍTULO	VALOR (R\$)	FINANCIADOR	EXECUTOR	ÁREA
Especialização em Suporte a Redes de Computadores e Tecnologia Internet	153.600,00	Recursos Advindos de Inscrições em Cursos e Eventos	ICEN- Instituto de Ciências Exatas e Naturais	Ciências Exatas, da Terra e Engenharias

Equipe: Carlos Renato Lisboa Francês- UFPA; Ronaldo Zampolo- UFPA; João Crisóstomo Weyl Albuquerque Costa- UFPA; Jorge Koury Bechara- UFPA; Antônio Jorge Gomes Abelem- UFPA; Kelvin Lopes Dias- UFPA; Arnaldo Corrêa Prado Junior- UFPA.

TÍTULO	VALOR (R\$)	FINANCIADOR	EXECUTOR	ÁREA
Diagnóstico ambiental dos fundos das áreas Portuárias de Belém e Terminal Petroquímico de Miramar, do Forte do Castelo até o Terminal de Miramar	4.657,40	Companhia Docas do Pará	IG- Instituto de Geociências	Ciências Exatas, da Terra e Engenharias

Equipe: Maria Lourdes Sousa Santos- UFPA; Luis Ercílio do Carmo Faria Junior- UFPA; Alberto Leandro de Melo- UFPA; Maamar El Robrini- UFPA.

TÍTULO	VALOR (R\$)	FINANCIADOR	EXECUTOR	ÁREA
Estudo sobre monitoramento de água no Porto de Santarém.	3.192,00	Companhia Docas do Pará	IG- Instituto de Geociências	Ciências Exatas, da Terra e Engenharias

Equipe: Maamar El Robrini- UFPA; Alberto Leandro de Melo- UFPA; Luis Ercílio do Carmo Faria Junior- UFPA; Maria Lourdes Sousa Santos- UFPA.

TÍTULO	VALOR (R\$)	FINANCIADOR	EXECUTOR	ÁREA
Planejamento e desenvolvimento de soluções e estratégias inovadoras na área de tecnologia da informação e comunicação (TIC)	2.161.267,22	PRODEPA- Processamento de Dados do Estado do Pará	CTIC - Centro de Tecnologia da Informação e Comunicação	Ciências Exatas, da Terra e Engenharias

Equipe: Carla Alessandra Lima Reis- UFPA; Adalbery Rodrigues Castro- UFPA; Marcelo Eduardo Vieira Segatto- UFPA; Aldebaro Barreto da R. Klautau Junior- UFPA; Gervásio Protásio dos S. Cavalcante- UFPA; Antônio Jorge Gomes Abelem- UFPA; Kelvin Lopes Dias- UFPA; Marcos Pinto da Costa da Rocha- UFPA; Nandamudi Lankalapalli Vijaykumar- UFPA; Marcelo Oliveira Bahia- UFPA; Evaldo Gonçalves Pellaes- UFPA; Isabel Rosa Cabral- UFPA.

TÍTULO	VALOR (R\$)	FINANCIADOR	EXECUTOR	ÁREA
Estudo de parâmetros e da otimização da lixiviação do minério oxidado de Canaã dos Carajás, ensaios em colunas e tanques agitados	94.268,00	Companhia Vale do Rio Doce	Campus de Marabá	Ciências Exatas, da Terra e Engenharias

Equipe: Reginaldo Saboia de Paiva- UFPA; Silvio Bispo Vale- UFPA.

TÍTULO	VALOR (R\$)	FINANCIADOR	EXECUTOR	ÁREA
Especialização em Matemática do Ensino Básico do Município de Marabá	84.000,00	Recursos Advindos de Inscrições em Cursos e Eventos	Campus de Marabá	Ciências Exatas, da Terra e Engenharias

Equipe: José Antônio Vilhena- UFPA; Geraldo Mendes de Araújo- UFPA; Juaci Picanço da Silva- UFPA; Narciso das Neves Soares- UFPA; Tania Madeleine Begazo Valdivia- UFPA; Maria de Nazaré Carvalho Bezerra- UFPA; Francisco Paulo Marques Lopes- UFPA; Marcos Pinto da Costa da Rocha- UFPA; Giovany de Jesus M. Figueiredo- UFPA; Rogelio Daniel B. Guzmán- UFPA; Mauro de Lima Santos- UFPA; Maria José de Freitas Mendes- UFPA.

TÍTULO	VALOR (R\$)	FINANCIADOR	EXECUTOR	ÁREA
Especialização em Estruturas Industriais de Aço	175.096,35	Recursos Advindos de Inscrições em Cursos e Eventos	ITEC- Instituto de Tecnologia	Ciências Exatas, da Terra e Engenharias

Equipe: Alcebiades Negrão Macedo- UFPA; Luis Augusto Conte Mendes Veloso- UFPA; Remo Magalhães de Souza- UFPA; Sandoval José Rodrigues Junior- UFPA; Dênio Ramam Carvalho de Oliveira- UFPA; Regina Augusta Campos Sampaio- UFPA; José Perilo da Rosa Neto- UFPA; José Carlos de A. Cardoso Filho- UFPA.

TÍTULO	VALOR (R\$)	FINANCIADOR	EXECUTOR	ÁREA
Curso De Especialização em Matemática para Ensino Médio – Turma 1	93.720,00	Recursos Advindos de Inscrições em Cursos e Eventos	NPADC- Núcleo de Pesq. e Desen. da Educação Matemática e Científica	Ciências Exatas, da Terra e Engenharias

Equipe: Isabel Cristina Rodrigues de Lucena- UFPA; Tadeu Oliver Gonçalves- UFPA; Renato Borges Guerra- UFPA; Marisa Rosâni Abreu da Silveira- UFPA; Francisco Hermes Santos da Silva- UFPA; Adilson Oliveira do Espírito Santo- UFPA.

TÍTULO	VALOR (R\$)	FINANCIADOR	EXECUTOR	ÁREA
Especialização em Educação Matemática para Ensino Médio- Turma 2	93.720,00	Recursos Advindos de Inscrições em Cursos e Eventos	NPADC- Núcleo de Pesq. e Desen. da Educação Matemática e Científica	Ciências Exatas, da Terra e Engenharias

Equipe: Renato Borges Guerra- UFPA; Tadeu Oliver Gonçalves- UFPA; Isabel Cristina Rodrigues de Lucena- UFPA; Marisa Rosâni Abreu da Silveira- UFPA; Francisco Hermes Santos da Silva- UFPA; Adilson de Oliveira do Espírito Santo- UFPA.

TÍTULO	VALOR (R\$)	FINANCIADOR	EXECUTOR	ÁREA
Curso de Especialização em Educação em Ciências e Matemática para Séries Iniciais	93.720,00	Recursos Advindos de Inscrições em Cursos e Eventos	NPADC- Núcleo de Pesq. e Desen. da Educação Matemática e Científica	Ciências Exatas, da Terra e Engenharias

Equipe: Adilson Oliveira do Espírito Santo- UFPA; Silvia Danielle da Cunha- UFPA; Terezinha Valim Oliver Gonçalves- UFPA; Adalberto da Cruz Lima- UFPA; Daniele Dorotéia Rocha da Silva- UFPA; Tadeu Oliver Gonçalves- UFPA; Maria de Fátima Vilhena da Silva- UFPA; João Bento Torres Neto- UFPA.

TÍTULO	VALOR (R\$)	FINANCIADOR	EXECUTOR	ÁREA
Curso de Especialização Gestão Hídrica Ambiental 2008	993.300,00	Recursos Advindos de Inscrições em Cursos e Eventos	IG- Instituto de Geociências	Ciências Exatas, da Terra e Engenharias

Equipe: Itabaraci Nazareno Cavalcante- UFPA; José Gouvêa Luiz- UFPA; Marcelo Augusto M. da Silva Alves- UFPA; José Francisco da Fonseca Ramos- UFPA; Joaquina Barata Teixeira- UFPA; José Fernando Pina Assis- UFPA; José Carvalho de Moraes- UFPA; Benaia Vieira de Alencar- UFPA; Marianne Kogut Eliasquevici- UFPA; José Almir Rodrigues Pereira- UFPA; Francisco Ribeiro da Costa- UFPA; Milton Antônio da Silva Matta- UFPA; Valdinei Mendes da Silva- UFPA; André Augusto A. M. Duarte- UFPA; Nazaré Araújo da Fonseca- UFPA; Francisco de Assis Matos de Abreu- UFPA; Marcelo Cancela Lisboa Cohen- UFPA.

TÍTULO	VALOR (R\$)	FINANCIADOR	EXECUTOR	ÁREA
Curso de Especialização em Estatísticas Educacionais em Castanhal	87.300,00	Recursos Advindos de Inscrições em Cursos e Eventos	ICEN- Instituto de Ciências Exatas e Naturais	Ciências Exatas, da Terra e Engenharias

Equipe: Paulo Cerqueira dos Santos- UFPA; Roberto César Betini- UFPA; Marina Yassuko Toma- UFPA; Silvia dos Santos de Almeida- UFPA; Edson Marcos Leal Soares Ramos- UFPA; Adrilayne dos Reis Araújo- UFPA; Maria Angélica Alberto do Espírito Santo- UFPA.

TÍTULO	VALOR (R\$)	FINANCIADOR	EXECUTOR	ÁREA
Curso de Especialização em Informática na Educação em Santarém	67.298,00	Recursos Advindos de Inscrições em Cursos e Eventos	Campus de Santarém	Ciências Exatas, da Terra e Engenharias

Equipe: Terezinha de Jesus Dias Pacheco- UFPA; Solange Helena Ximenes Rocha- UFPA; Maria de Fátima Matos de Souza- UFPA; Maria José Aviz do Rosário- UFPA; Cássio David Borralho Pinheiro- UFPA.

TÍTULO	VALOR (R\$)	FINANCIADOR	EXECUTOR	ÁREA
Desenvolvimento de um sistema para monitoramento óptico de chaves seccionadoras	29.785,00	COPPETEC- Fundação Coordenação de Projetos, Pesquisa e Estudos Tecnológicos	ITEC- Instituto de Tecnologia	Ciências Exatas, da Terra e Engenharias

Equipe: Rosana Paula de Oliveira Soares- UFPA; Carminda Célia M. de Moura Carvalho- UFPA.

TÍTULO	VALOR (R\$)	FINANCIADOR	EXECUTOR	ÁREA
Sistema de Esgotamento Sanitário da UFPA - 1ª etapa	5.800.000,00	UFPA- Universidade Federal do Pará	Prefeitura da UFPA	Ciências Exatas, da Terra e Engenharias

Equipe: Luiz Otávio Mota Pereira- UFPA; Nelson Arantes Junior- UFPA.

TÍTULO	VALOR (R\$)	FINANCIADOR	EXECUTOR	ÁREA
Construção dos Laboratórios e Salas de Aula para o Curso de Engenharia Florestal do Campus de Altamira	417.526,00	UFPA- Universidade Federal do Pará	PROAD- Pró-Reitoria de Administração	Ciências Exatas, da Terra e Engenharias

Equipe: Nelson Arantes Junior - UFPA Luiz Otávio Mota Pereira - UFPA; Regina Fátima Feio Barros- UFPA.

TÍTULO	VALOR (R\$)	FINANCIADOR	EXECUTOR	ÁREA
Curso de Especialização em Qualificação Docente em Computação	171.560,00	Recursos Advindos de Inscrições em Cursos e Eventos	ICEN- Instituto de Ciências Exatas e Naturais	Ciências Exatas, da Terra e Engenharias

Equipe: Roberto César Betini- UFPA; Maria Ludetana Araújo- UFPA; Ana Cristina Cristo Vizeu Lima- UFPA; Antonio Moraes da Silveira- UFPA; Maria Odaisa Espinheiro de Oliveira- UFPA; Rodrigo Quitês Reis- UFPA; Luiz Paulo L. da Gama Malcher- UFPA; Constância da Silva Santos- UFPA; Eloi Luiz Favero- UFPA; José Maria Nascimento Bitar- UFPA; Carla Alessandra Lima Reis- UFPA; Alfredo Braga Furtado- UFPA; Francisco Edson Lopes da Rocha- UFPA; Orlando Pinho de Assis- UFPA; Iraçú Oliveira Santos- UFPA.

TÍTULO	VALOR (R\$)	FINANCIADOR	EXECUTOR	ÁREA
Análise de Danos e Diagnóstico das Causas de Sinistro de Imóvel - Sinistro 700347- Marabá-PA	3.300,00	Sul América Cia Nacional de Seguros	ITEC- Instituto de Tecnologia	Ciências Exatas, da Terra e Engenharias

Equipe: Dênio Ramam Carvalho de Oliveira- UFPA; Alcebíades Negrão Macedo- UFPA.

TÍTULO	VALOR (R\$)	FINANCIADOR	EXECUTOR	ÁREA
Elaboração do Projeto do Edifício Inteligente	150.683,49	SEDECT- Secretaria de Estado de Desenvolvimento, Ciência e Tecnologia	ITEC- Instituto de Tecnologia	Ciências Exatas, da Terra e Engenharias

Equipe: Thaís Alessandra B. C. Sanjad- UFPA; Juliano Pamplona Ximenes Ponte- UFPA.

TÍTULO	VALOR (R\$)	FINANCIADOR	EXECUTOR	ÁREA
Intercâmbio e Cooperação Técnico- Didático-Científico	67.848,00	PUC- Sociedade Mineira de Cultura	ITEC- Instituto de Tecnologia	Ciências Exatas, da Terra e Engenharias

Equipe: Edinaldo José da Silva Pereira- UFPA; João Tavares Pinho- UFPA; Wilson Negrão de Macedo – UFPA.

TÍTULO	VALOR (R\$)	FINANCIADOR	EXECUTOR	ÁREA
II Encontro Paraense de Modelagem Matemática no Ensino	5.000,00	FAPESPA- Fundação de Amparo a Pesquisa do Estado do Pará	ICEN- Instituto de Ciências Exatas e Naturais	Ciências Exatas, da Terra e Engenharias

Equipe: Hermínio Simões Gomes- UFPA; Isabel Cristina Rodrigues de Lucena- UFPA; Adilson de Oliveira do Espírito Santo- UFPA; Francisco Hermes Santos da Silva- UFPA.

TÍTULO	VALOR (R\$)	FINANCIADOR	EXECUTOR	ÁREA
Curso de Especialização em Sistema de Banco de Dados	129.600,00	Recursos Advindos de Inscrições em Cursos e Eventos	ICEN- Instituto de Ciências Exatas e Naturais	Ciências Exatas, da Terra e Engenharias

Equipe: Eloi Luiz Favero- UFPA; Miriam Lúcia Campos Serra Domingues- UFPA; Carla Alessandra Lima Reis- UFPA; Alfredo Braga Furtado- UFPA; Antonio Moraes da Silveira- UFPA; Rodrigo Quiters Reis- UFPA.

TÍTULO	VALOR (R\$)	FINANCIADOR	EXECUTOR	ÁREA
Realização de vistoria e parecer técnico sobre as reais causas dos danos ocorridos no imóvel Sinistro 700725	6.409,00	Sul América Cia Nacional de Seguros	ITEC- Instituto de Tecnologia	Ciências Exatas, da Terra e Engenharias

Equipe: Dênio Ramam Carvalho de Oliveira- UFPA; Alcebiades Negrão Macedo- UFPA.

TÍTULO	VALOR (R\$)	FINANCIADOR	EXECUTOR	ÁREA
Projeto para preparação de alunos dos cursos de engenharia no âmbito do programa <i>trainner</i> do futuro - ALUNORTE	58.620,25	ALUNORTE- Alumina do Norte do Brasil S.A.	ITEC- Instituto de Tecnologia	Ciências Exatas, da Terra e Engenharias

Equipe: José Perilo da Rosa Neto- UFPA; Antonio de Noronha Tavares- UFPA; Lenio José Guerreiro de Faria- UFPA; Bernardo Borges Pompeu Neto- UFPA; Carlos Tavares da C. Junior- UFPA; José Augusto Lima Barreiros- UFPA; Roberto Tetsuo Fujiyama- UFPA; Manoel Ribeiro Filho- UFPA.

TÍTULO	VALOR (R\$)	FINANCIADOR	EXECUTOR	ÁREA
Projeto para preparação de alunos dos cursos de engenharia no âmbito do programa <i>trainner</i> do futuro - ALBRAS	40.583,25	ALBRAS- Alumínio Brasileiro S/A	ITEC- Instituto de Tecnologia	Ciências Exatas, da Terra e Engenharias

Equipe: José Perilo da Rosa Neto- UFPA; Antonio de Noronha Tavares- UFPA; Lenio José Guerreiro de Faria- UFPA; Bernardo Borges Pompeu Neto- UFPA; Carlos Tavares da C. Junior- UFPA; José Augusto Lima Barreiros- UFPA; Roberto Tetsuo Fujiyama- UFPA; Manoel Ribeiro Filho- UFPA.

TÍTULO	VALOR (R\$)	FINANCIADOR	EXECUTOR	ÁREA
Realização de vistoria e parecer técnico sobre as reais causas dos danos ocorridos no imóvel - Sinistro 700345	7.657,00	Sul América Cia Nacional de Seguros	ITEC- Instituto de Tecnologia	Ciências Exatas, da Terra e Engenharias

Equipe: Dênio Ramam Carvalho de Oliveira- UFPA; Alcebiades Negrão Macedo- UFPA.

TÍTULO	VALOR (R\$)	FINANCIADOR	EXECUTOR	ÁREA
Realização de vistoria e parecer técnico sobre as reais causas dos danos ocorridos no imóvel - Sinistro 700166	6.409,00	Sul América Cia Nacional de Seguros	ITEC- Instituto de Tecnologia	Ciências Exatas, da Terra e Engenharias

Equipe: Dênio Ramam Carvalho de Oliveira- UFPA; Alcebiades Negrão Macedo- UFPA.

TÍTULO	VALOR (R\$)	FINANCIADOR	EXECUTOR	ÁREA
Realização de vistoria e parecer técnico sobre as reais causas dos danos ocorridos no imóvel - Sinistro 700780	7.657,00	Sul América Cia Nacional de Seguros	ITEC- Instituto de Tecnologia	Ciências Exatas, da Terra e Engenharias

Equipe: Dênio Ramam Carvalho de Oliveira- UFPA; Alcebiades Negrão Macedo- UFPA.

TÍTULO	VALOR (R\$)	FINANCIADOR	EXECUTOR	ÁREA
Realização de vistoria e parecer técnico sobre as reais causas dos danos ocorridos no imóvel - Sinistro 701104	6.409,00	Sul América Cia Nacional de Seguros	ITEC- Instituto de Tecnologia	Ciências Exatas, da Terra e Engenharias

Equipe: Dênio Ramam Carvalho de Oliveira- UFPA; Alcebiades Negrão Macedo- UFPA.

TÍTULO	VALOR (R\$)	FINANCIADOR	EXECUTOR	ÁREA
Realização de vistoria e parecer técnico sobre as reais causas dos danos ocorridos no imóvel - Sinistro 700696	6.409,00	Sul América Cia Nacional de Seguros	ITEC- Instituto de Tecnologia	Ciências Exatas, da Terra e Engenharias

Equipe: Dênio Ramam Carvalho de Oliveira- UFPA; Alcebiades Negrão Macedo- UFPA.

TÍTULO	VALOR (R\$)	FINANCIADOR	EXECUTOR	ÁREA
Curso de Licenciatura Plena em Matemática	316.487,35	Prefeitura Municipal de Monte Alegre	Campus de Santarém	Ciências Exatas, da Terra e Engenharias

Equipe: Hugo Alex Carneiro Diniz- UFPA; Maria Marlene Escher Furtado- UFPA; José Antônio Oliveira Aquino- UFPA; Carlos Eduardo Guerra- UFPA; Lázaro João Santana da Silva- UFPA; Terezinha de Jesus Dias Pacheco- UFPA; Cleise de Abreu Silva- UFPA; Juarez Bezerra Galvão- UFPA; Solange Helena Ximenes Rocha- UFPA.

TÍTULO	VALOR (R\$)	FINANCIADOR	EXECUTOR	ÁREA
Análise Difratomotria de Raios "X" do Laboratório de Difração de Raio "X" GAESK/DIPM	69.000,00	Companhia Vale do Rio Doce	IG- Instituto de Geociências	Ciências Exatas, da Terra e Engenharias

Equipe: Rômulo Simões Angélica- UFPA.

TÍTULO	VALOR (R\$)	FINANCIADOR	EXECUTOR	ÁREA
Projeto para preparação de alunos dos cursos de engenharia no âmbito do programa <i>trainner</i> do futuro – CVRD	63.129,50	Companhia Vale do Rio Doce	ITEC- Instituto de Tecnologia	Ciências Exatas, da Terra e Engenharias

Equipe: José Perilo da Rosa Neto- UFPA; Antonio de Noronha Tavares- UFPA; Lenio José Guerreiro de Faria- UFPA; Bernardo Borges Pompeu Neto- UFPA; Carlos Tavares da C. Junior- UFPA; José Augusto Lima Barreiros- UFPA; Roberto Tetsuo Fujiyama- UFPA; Manoel Ribeiro Filho- UFPA.

TÍTULO	VALOR (R\$)	FINANCIADOR	EXECUTOR	ÁREA
Curso de Bacharelado em Sistemas de Informação	648.812,67	Prefeitura Municipal de Parauapebas	ICEN- Instituto de Ciências Exatas e Naturais	Ciências Exatas, da Terra e Engenharias

Equipe: Alfredo Braga Furtado- UFPA; Mara Lúcia Cerqueira da Silva- UFPA.

TÍTULO	VALOR (R\$)	FINANCIADOR	EXECUTOR	ÁREA
Projeto para preparação de alunos dos cursos de engenharia no âmbito do programa <i>trainner</i> do futuro	72.142,05	MRN- Mineração Rio do Norte	ITEC- Instituto de Tecnologia	Ciências Exatas, da Terra e Engenharias

Equipe: José Perilo da Rosa Neto – UFPA; Antonio de Noronha Tavares- UFPA; Carlos Tavares da C. Junior- UFPA; José Augusto Lima Barreiros- UFPA; Roberto Tetsuo Fujiyama- UFPA; José Geraldo das Virgens Alves- UFPA

TÍTULO	VALOR (R\$)	FINANCIADOR	EXECUTOR	ÁREA
Estratégias de Melhoria da Interpretabilidade das Inferências Bayesianas Utilizadas no Sistema <i>Predict</i>	215.367,92	CELPA- Centrais Elétricas do Pará S/A	ITEC- Instituto de Tecnologia	Ciências Exatas, da Terra e Engenharias

Equipe: Cláudio Alex Jorge da Rocha- UFPA; Liviane Ponte Rego- UFPA; Adamo Lima de Santana- UFPA; Carlos Renato Lisboa Francês- UFPA; João Crisóstomo Weyl Albuquerque Costa- UFPA; Aldebaro Barreto da R. Klautau Junior- UFPA.

TÍTULO	VALOR (R\$)	FINANCIADOR	EXECUTOR	ÁREA
Análise de segurança estrutural das 45 pontes e 8 viadutos ferroviários da Estrada de Ferro Carajás	4.023.269,55	Companhia Vale do Rio Doce	ITEC- Instituto de Tecnologia	Ciências Exatas, da Terra e Engenharias

EQUIPE: Dennis Quaresma Puresza- UFPA; Regina Augusta Campos Sampaio- UFPA; Caio Felipe Laurindo- UFPA; Luis Augusto Conte Mendes Veloso- UFPA; Remo Magalhães de Souza- UFPA.

TÍTULO	VALOR (R\$)	FINANCIADOR	EXECUTOR	ÁREA
Curso de Bacharelado em Engenharia Civil	1.796.519,81	Prefeitura Municipal de Parauapebas	ITEC- Instituto de Tecnologia	Ciências Exatas, da Terra e Engenharias

Equipe: Samuel Maciel Corrêa- UFPA; Edinaldo Teixeira- UFPA; Renato Martins das Neves- UFPA; Adalberto da Cruz Lima- UFPA.

TÍTULO	VALOR (R\$)	FINANCIADOR	EXECUTOR	ÁREA
Curso de Licenciatura Plena em Ciências Naturais	455.935,32	Prefeitura Municipal de Parauapebas	ICEN- Instituto de Ciências Exatas e Naturais	Ciências Exatas, da Terra e Engenharias

Equipe: Lucidia Fonseca Santiago- UFPA; José Augusto Nunes Fernandes- UFPA; Petrus Agripino de Alcântara- UFPA; Nilson Praia Anselmo- UFPA; Edivaldo Herculano Corrêa de Oliveira- UFPA.

TÍTULO	VALOR (R\$)	FINANCIADOR	EXECUTOR	ÁREA
Curso de Bacharelado em Sistemas de Informação	229.333,33	Prefeitura Municipal de Xinguara	Campus de Marabá	Ciências Exatas, da Terra e Engenharias

Equipe: Zenaide Carvalho da Silva- UFPA; Marcelo Marques de Araújo- UFPA; Ivaldo Ohana- UFPA; Narciso das Neves Soares- UFPA.

TÍTULO	VALOR (R\$)	FINANCIADOR	EXECUTOR	ÁREA
Lama Vermelha	68.300,00	ALUNORTE- Alumina do Norte do Brasil S.A.	ITEC- Instituto de Tecnologia	Ciências Exatas, da Terra e Engenharias

Equipe: José Antônio da Silva Souza- UFPA.

TÍTULO	VALOR (R\$)	FINANCIADOR	EXECUTOR	ÁREA
Mapeamento Geológico e Levantamento de Recursos Minerais	292.800,00	CPRM- Companhia de Pesquisa de Recursos Minerais	IG- Instituto de Geociências	Ciências Exatas, da Terra e Engenharias

Equipe: Cândido Augusto Veloso Moura- UFPA; Rosemary da Silva Nascimento- UFPA; Francisco de Assis Matos de Abreu- UFPA; Raimundo Netuno Nobre Villas- UFPA; Marivaldo dos Santos Nascimento- UFPA; Paulo Sérgio de Sousa Gorayeb- UFPA.

TÍTULO	VALOR (R\$)	FINANCIADOR	EXECUTOR	ÁREA
XXXI Congresso Nacional de Matemática Aplicada e Computacional	25.000,00	FAPESPA- Fundação de Amparo a Pesquisa do Estado do Pará	ICEN- Instituto de Ciências Exatas e Naturais	Ciências Exatas, da Terra e Engenharias

Equipe: Heliton Ribeiro Tavares- UFPA; Mauro de Lima Santos- UFPA; Marcos Pinto da Costa Da Rocha- UFPA; Maria Regina Madruga Tavares- UFPA.

TÍTULO	VALOR (R\$)	FINANCIADOR	EXECUTOR	ÁREA
Controle de qualidade dos produtos a base de frutos amazônicos produzidos pela Empresa Açai do Amapá Agroindustrial Ltda	100.000,00	Açai do Amapá Agroindustrial Ltda	ITEC- Instituto de Tecnologia	Ciências Exatas, da Terra e Engenharias

Equipe: Herve Louis Ghislain Rogez- UFPA; Jesus Nazareno Silva de Souza- UFPA.

TÍTULO	VALOR (R\$)	FINANCIADOR	EXECUTOR	ÁREA
Dos minerais aos novos materiais: caracterização de matérias-primas e rejeitos minerais, modificação, síntese e aplicações industriais	439.773,84	FAPESPA- Fundação de Amparo a Pesquisa do Estado do Pará	IG- Instituto de Geociências	Ciências Exatas, da Terra e Engenharias

Equipe: Roberto de Freitas Neves- UFPA; Rômulo Simões Angélica- UFPA; Jean Michel Lafon- UFPA; Thais Alessandra B. C. Sanjad- UFPA; José Roberto Zamian- UFPA; Thomas Scheller- UFPA; Petrus Agripino de Alcântara- UFPA; Marcondes Lima da Costa- UFPA; Geraldo Narciso da Rocha Filho- UFPA; Sanclayton G. Carneiro Moreira- UFPA.

TÍTULO	VALOR (R\$)	FINANCIADOR	EXECUTOR	ÁREA
Elaboração de estudos de viabilidade técnica, econômica, financeira e ambiental - EVTEA, para instalação de uma unidade termoeétrica no Porto de Vila do Conde.	296.286,72	Companhia Docas do Pará	ITEC- Instituto de Tecnologia	Ciências Exatas, da Terra e Engenharias

Equipe: Nélio Moura de Figueiredo- UFPA; Maamar El Robrini- UFPA; Cláudio José Cavalcante Blanco- UFPA; Hito Braga de Moraes- UFPA; Roberto Serra Pacha- UFPA.

TÍTULO	VALOR (R\$)	FINANCIADOR	EXECUTOR	ÁREA
II Simpósio de Simulação Computacional e Avaliação Biológica de Biomoléculas na Amazônia	10.000,00	FAPESPA- Fundação de Amparo a Pesquisa do Estado do Pará	ICEN- Instituto de Ciências Exatas e Naturais	Ciências Exatas, da Terra e Engenharias

Equipe: José Luiz Martins do Nascimento- UFPA; Rosivaldo dos Santos Borges- UFPA; Cláudio Nahum Alves- UFPA; Adolfo Henrique Muller- CESUPA.

TÍTULO	VALOR (R\$)	FINANCIADOR	EXECUTOR	ÁREA
Elaboração de estudo de viabilidade visando as licitações para arrendamento de áreas e instalações portuárias pertencentes à CDP	295.263,72	Companhia Docas do Pará	ITEC- Instituto de Tecnologia	Ciências Exatas, da Terra e Engenharias

Equipe: Nélio Moura de Figueiredo- UFPA; Hito Braga de Moraes- UFPA; Cláudio José Cavalcante Blanco- UFPA; Maamar El Robrini- UFPA; Roberto Serra Pacha- UFPA.

TÍTULO	VALOR (R\$)	FINANCIADOR	EXECUTOR	ÁREA
Execução de um programa direcionado ao desenvolvimento de atividades através do ITEC/UFPA.	1.000.000,00	ALBRAS- Alumínio Brasileiro S/A	ITEC- Instituto de Tecnologia	Ciências Exatas, da Terra e Engenharias

Equipe: Neyson Martins Mendonça- UFPA; Carminda Célia M. de Moura Carvalho- UFPA; Maria Emilia de Lima Tostes- UFPA; Luiza Carla Girard T. Machado- UFPA.

TÍTULO	VALOR (R\$)	FINANCIADOR	EXECUTOR	ÁREA
Potencial Econômico e o Uso Sustentável de Piperáceas da Amazônia	333.043,00	FAPESPA- Fundação de Amparo a Pesquisa do Estado do Pará	ITEC- Instituto de Tecnologia	Ciências Exatas, da Terra e Engenharias

Equipe: Léa Maria Medeiros Carreira- MPEG; Lênio José Guerreiro de Faria- UFPA; Eloisa Helena de Aguiar Andrade- UFPA; Milton Hélio Lima da Silva- UFPA; Ferdinando Cardoso do Nascimento- UFPA; Cleber Novais Bastos- UFPA; José Guilherme Soares Maia- UFPA; Cláudia Regina Batista de Souza- UFPA.

TÍTULO	VALOR (R\$)	FINANCIADOR	EXECUTOR	ÁREA
Obtenção e caracterização de materiais nanoporosos tipo zeolítico utilizando rejeito de caulim da Amazônia	95.040,00	Companhia Docas do Pará	PROPEP- Prorrogação de Pesquisa e Pós-Graduação	Ciências Exatas, da Terra e Engenharias

Equipe: Denilson da Silva Costa- UFPA; Edemario Araújo Hildebrando- UFPA; Roberto Dall' Agnol- UFPA.

TÍTULO	VALOR (R\$)	FINANCIADOR	EXECUTOR	ÁREA
Sistema inteligente para a avaliação do desempenho da proteção do sistema de energia elétrica via dados de pós-operação	496.800,00	ELETRONORTE- Centrais Elétricas do Norte do Brasil S/A	ITEC- Instituto de Tecnologia	Ciências Exatas, da Terra e Engenharias

Equipe: Carlos Renato Lisboa Francês- UFPA; Manoel Firmino de Medeiros Junior- UFRN; Diego Lisboa Cardoso- UFPA; Raimundo Nonato Mercês Machado- UFPA; Ghendy Cardoso Junior- UFPA; Wellington Alex dos Santos Fonseca- UFPA; Marcus Vinicius Alves Nunes- UFPA; Wady Charone Neto- UFPA.

TÍTULO	VALOR (R\$)	FINANCIADOR	EXECUTOR	ÁREA
Realização de diagnóstico da situação social da criança e do adolescente do município de Parauapebas	47.265,00	Prefeitura Municipal de Parauapebas	ICEN- Instituto de Ciências Exatas e Naturais	Ciências Exatas, da Terra e Engenharias

Equipe: Edson Marcos Leal Soares Ramos- UFPA.

TÍTULO	VALOR (R\$)	FINANCIADOR	EXECUTOR	ÁREA
Curso de Especialização em Engenharia do Trabalho- SANTARÉM	354.000,00	Recursos Advindos de Inscrições em Cursos e Eventos	ITEC- Instituto de Tecnologia	Ciências Exatas, da Terra e Engenharias

Equipe: Augusto César de Mendonça Brasil- UFPA; Gonçalo Rendeiro- UFPA; Raimundo Lucier Marques Leal Jr- UFPA; Emanuel Negrão Macedo- UFPA; Sérgio Aruana Elarrat Canto- UFPA; Cileia Maria da Cruz Rocha- UFPA; Daniele Regina da Silva Guerra- UFPA; Cláudio Duarte- UFPA; José Antônio da Silva Souza- UFPA; Manoel Fernandes Martins Nogueira- UFPA.

TÍTULO	VALOR (R\$)	FINANCIADOR	EXECUTOR	ÁREA
Curso de Especialização em Engenharia de Segurança do Trabalho	256.500,00	Recursos Advindos de Inscrições em Cursos e Eventos	ITEC- Instituto de Tecnologia	Ciências Exatas, da Terra e Engenharias

Equipe: Manoel Fernandes Martins Nogueira- UFPA; José Antônio da Silva Souza - UFPA; Fernando José Hoyos Bentes- UFPA; Cileia Maria Reis Ferreira- UFPA; Cláudio Duarte - UFPA; Daniele Regina da Silva Guerra - UFPA; Emanuel Negrão Macedo- UFPA; Sérgio Aruana Elarrat Canto- UFPA; Raimundo Lucier Marques Leal Jr- UFPA; Eraldo Cruz dos Santos- UFPA; Gonçalo Rendeiro- UFPA; Augusto César de Mendonça Brasil - UFPA; Giorgiana Freitas Pinheiro- UFPA.

TÍTULO	VALOR (R\$)	FINANCIADOR	EXECUTOR	ÁREA
Curso de Especialização em Fundamentos da Física Contemporânea: Aplicações e Implicações	69.615,00	Recursos Advindos de Inscrições em Cursos e Eventos	ICEN- Instituto de Ciências Exatas e Naturais	Ciências Exatas, da Terra e Engenharias

Equipe: Danilo Teixeira Alves- UFRJ; Petrus Agripino de Alcântara- UFPA; Valéria Rodrigues de Oliveira- UFPA; Sanclayton G. Carneiro Moreira- UFPA; Alda França Costa- UFPA; Luis Carlos Bassalo Crispino- UFPA; Van Sérgio da Silva Alves- UFPA; Elinei Pinto Santos- UFPA; Anderson da Silva Viana- OUTROS.

TÍTULO	VALOR (R\$)	FINANCIADOR	EXECUTOR	ÁREA
Especialização Educação Matemática - Santarém	97.185,00	Recursos Advindos de Inscrições em Cursos e Eventos	Campus de Santarém	Ciências Exatas, da Terra e Engenharias

Equipe: José Antônio Oliveira Aquino- UFPA; Juarez Bezerra Galvão- UFPA; Maria José Aviz do Rosário- UFPA; Maria de Fátima Matos de Souza- UFPA; Solange Helena Ximenes Rocha- UFPA; Hugo Alex Carneiro Diniz- UFPA; Terezinha de Jesus Dias Pacheco- UFPA.

TÍTULO	VALOR (R\$)	FINANCIADOR	EXECUTOR	ÁREA
Expansão do Porto de Santarém	398.000,00	Companhia Docas do Pará	ITEC- Instituto de Tecnologia	Ciências Exatas, da Terra e Engenharias

Equipe: Sandoval José Rodrigues Júnior- UFPA; Remo Magalhães de Souza- UFPA.

TÍTULO	VALOR (R\$)	FINANCIADOR	EXECUTOR	ÁREA
Elaboração do projeto executivo de dragagem do canal de acesso e áreas de atracação do Porto de Belém e Terminal de Miramar	120.000,00	Companhia Docas do Pará	IG- Instituto de Geociências	Ciências Exatas, da Terra e Engenharias

Equipe: Maamar El Robrini- UFPA; Alberto Leandro de Melo- UFPA; Luis Ercilio do Carmo Faria Junior- UFPA; Maria Lourdes Sousa Santos- UFPA.

TÍTULO	VALOR (R\$)	FINANCIADOR	EXECUTOR	ÁREA
Curso de Especialização em Matemática - Tucuruí	84.000,00	Recursos Advindos de Inscrições em Cursos e Eventos	ICEN- Instituto de Ciências Exatas e Naturais	Ciências Exatas, da Terra e Engenharias

Equipe: Manoel Silvino Batalha do Araújo- UFPA; Augusto César dos Reis Costa- UFPA; Tania Madeleine Begazo Valdivia- UFPA; Juaci Picanço da Silva- UFPA; Geraldo Mendes de Araújo- UFPA; José Antônio Moraes Vilhena- UFPA; José Miguel Martins Veloso- UFPA; João Carlos Alves dos Santos- UFPA; José Augusto Nunes Fernandes- UFPA; Silvano Dias Bezerra de Menezes- UFPA; Rogelio Daniel B. Guzmán- UFPA; Maria José de Freitas Mendes- UFPA; Francisco Júlio Sobreira de Araújo Corrêa- UFPA; Marcos Monteiro Diniz- UFPA; Marcos Pinto da Costa da Rocha- UFPA; Irene Castro Pereira- UFPA.

TÍTULO	VALOR (R\$)	FINANCIADOR	EXECUTOR	ÁREA
Monitoração de gerador através de medição sem fio MTDR	123.390,00	Fundação CPQD- Centro de Pesquisa e Desenvolvimento em Telecomunicação	ITEC- Instituto de Tecnologia	Ciências Exatas, da Terra e Engenharias

Equipe: Guilherme Augusto Limeira Araújo- UFPA; Petronio Vieira Junior- UFPA.

TÍTULO	VALOR (R\$)	FINANCIADOR	EXECUTOR	ÁREA
Elaboração de Estudo Ambiental: Estação de Transbordo de Minério de Ferro MMX - Amapá Mineração Ltda	135.649,40	CEPEMAR - Serviços de Consultoria e Meio Ambiente	IG- Instituto de Geociências	Ciências Exatas, da Terra e Engenharias

Equipe: Suzan Waleska Rodrigues Pequeno- UFPA; Afonso Quaresma de Lima- UFPA; Kátia Cristina de Araújo da Silva- UFPA; Odete Fátima Machado da Silveira- UFPA; Marcus Emanuel Barroncas Fernandes- UFPA; Pedro Walfir Martins e Souza Filho- UFPA; Rosália Furtado Cutrim Souza- UFPA; Juarez Carlos Brito Pezutti- UFPA.

TÍTULO	VALOR (R\$)	FINANCIADOR	EXECUTOR	ÁREA
Controle de Qualidade de Alimentos.	30.000,00	UFPA- Universidade Federal do Pará	ITEC- Instituto de Tecnologia	Ciências Exatas, da Terra e Engenharias

Equipe: Célia Maria Rodrigues Costa- UFPA; Fernando Augusto Morgado Ferreira- UFPA; Consuelo Lúcia Sousa de Lima- UFPA.

TÍTULO	VALOR (R\$)	FINANCIADOR	EXECUTOR	ÁREA
Curso de Especialização em Engenharia Biomédica	112.000,00	Recursos Advindos de Inscrições em Cursos e Eventos	ITEC- Instituto de Tecnologia	Ciências Exatas, da Terra e Engenharias

Equipe: José Augusto Lima Barreiros- UFPA; Guilherme Augusto Limeira Araújo- UFPA; Luiz Carlos de Lima Silveira- UFPA; Ronaldo Zampolo- UFPA; Walter Barra Junior- UFPA; Valquíria Gusmão Macedo- UFPA; Carlos Tavares da C. Junior- UFPA; Ivan Sebastião de Souza e Silva- UFPA; Petrônio Medeiros Lima- UFPA; Orlando Fonseca Silva- UFPA; Manoel da Silva Filho- UFPA.

TÍTULO	VALOR (R\$)	FINANCIADOR	EXECUTOR	ÁREA
Realização de vistoria e parecer técnico sobre as reais causas dos danos ocorridos no imóvel - Sinistro 700783	6.216,00	Sul América Cia Nacional de Seguros	ITEC- Instituto de Tecnologia	Ciências Exatas, da Terra e Engenharias

Equipe: Dênio Ramam Carvalho de Oliveira- UFPA; Alcebíades Negrão Macedo- UFPA.

TÍTULO	VALOR (R\$)	FINANCIADOR	EXECUTOR	ÁREA
Apoio à implantação do Laboratório de LA-MC-ICPMS da UFPA	173.800,00	PETROBRAS - Petróleo Brasileiro S.A.	IG- Instituto de Geociências	Ciências Exatas, da Terra e Engenharias

Equipe: Thomas Scheller- UFPA; Jean Michel Lafon- UFPA; Thais Alessandra B. C. Sanjad- UFPA; Cândido Augusto Veloso Moura- UFPA; Moacir José Buenano Macambira- UFPA.

TÍTULO	VALOR (R\$)	FINANCIADOR	EXECUTOR	ÁREA
III Bio Natural	10.000,00	FAPESPA- Fundação de Amparo a Pesquisa do Estado do Pará	ICEN- Instituto de Ciências Exatas e Naturais	Ciências Exatas, da Terra e Engenharias

Equipe: Giselle Maria Skelding Pinheiro Guilhon- UFPA; Alberdan Silva Santos- UFPA; Milton Nascimento da Silva- UFPA; Kátia Rosane Brito Fontelle- UFPA; Alberto Cardoso Arruda- UFPA; Lourivaldo da Silva Santos- UFPA; Almir Ribeiro e Ribeiro- UFPA; Mara Sílvia Pinheiro Arruda- UFPA.

TÍTULO	VALOR (R\$)	FINANCIADOR	EXECUTOR	ÁREA
Estudo de inativação química e térmica da peróxide em água de coco.	9.000,00	AMACOCO - Água De Coco Da Amazônia Ltda	ITEC- Instituto de Tecnologia	Ciências Exatas, da Terra e Engenharias

Equipe: Rosinelson da Silva Pena- UFPA; Alessandra dos Santos Lopes- UFPA.

TÍTULO	VALOR (R\$)	FINANCIADOR	EXECUTOR	ÁREA
Aplicar e manter a interoperabilidade de plataforma clientes e servidores, permitindo assim que os resultados práticos deste projeto possam ser aplicados em outros contextos que necessitem de segurança	24.750,00	Microsoft Informática Ltda	CTIC - Centro de Tecnologia da Informação e Comunicação	Ciências Exatas, da Terra e Engenharias

Equipe: Antônio Jorge Gomes Abelem- UFPA; Rodrigo Quites Reis- UFPA.

TÍTULO	VALOR (R\$)	FINANCIADOR	EXECUTOR	ÁREA
Avaliar a viabilidade da construção de um modelo para promover a interoperabilidade entre ferramentas de gestão de projetos de propósito geral	24.750,00	Microsoft Informática Ltda	ICEN- Instituto de Ciências Exatas e Naturais	Ciências Exatas, da Terra e Engenharias

Equipe: Rodrigo Quites Reis- UFPA; Carla Alessandra Lima Reis- UFPA.

TÍTULO	VALOR (R\$)	FINANCIADOR	EXECUTOR	ÁREA
Elaboração do projeto básico para execução das obras de derrocamento dos pedrais do Rio Tocantins	1.796.283,00	Departamento Nacional de Infraestrutura de Transportes	ITEC- Instituto de Tecnologia	Ciências Exatas, da Terra e Engenharias

Equipe: Roberto Serra Pacha- UFPA; João Tertuliano de Almeida Lins Neto- UFPA; Nélio Moura de Figueiredo- UFPA; Maamar El Robrini- UFPA; Hito Braga de Moraes- UFPA.

TÍTULO	VALOR (R\$)	FINANCIADOR	EXECUTOR	ÁREA
V Semana de Informática, III de Geotecnologias e II Escola de Software Livre em Santarém	8.000,00	FAPESPA- Fundação de Amparo a Pesquisa do Estado do Pará	Campus de Santarém	Ciências Exatas, da Terra e Engenharias

Equipe: Carlos Eduardo Guerra- UFPA; Humberto Figliuolo Junior- UFPA; Jansen Carlo Sena- UFPA.

TÍTULO	VALOR (R\$)	FINANCIADOR	EXECUTOR	ÁREA
Execução do projeto software UFPA- ALUNORTE para monitoramento e controle de processo	87.750,00	ALUNORTE- Alumina do Norte do Brasil S.A.	ITEC- Instituto de Tecnologia	Ciências Exatas, da Terra e Engenharias

Equipe: Eurípedes Pinheiro dos Santos- UFPA; Adriana Rosa Garcez Castro- UFPA.

TÍTULO	VALOR (R\$)	FINANCIADOR	EXECUTOR	ÁREA
Programa de cooperação técnico-científica envolvendo atividades de pesquisa, desenvolvimento, formação e capacitação profissional e serviço científico e tecnológico	2.025.000,00	Ericsson Telecomunicações S.A.	ITEC- Instituto de Tecnologia	Ciências Exatas, da Terra e Engenharias

Equipe: Maria Neiva da Silva Fonseca- UFPA; Francisco Carlos Bentes Frey Muller- UFPA; Evaldo Gonçalves Pelaes- UFPA; Ana Cláudia da Silva Gomes- UFPA; Aldebaro Barreto da R. Klautau Junior- UFPA; Licinius Dimitri Sá de Alcântara- UFPA; João Crisóstomo Weyl Albuquerque-UFPA; Johelden Campos Bezerra- UFPA.

TÍTULO	VALOR (R\$)	FINANCIADOR	EXECUTOR	ÁREA
Encontro de Qualidade e Produtividade em <i>Software</i> .	21.087,38	FAPESPA- Fundação de Amparo a Pesquisa do Estado do Pará	ICEN- Instituto de Ciências Exatas e Naturais	Ciências Exatas, da Terra e Engenharias

Equipe: Carla Alessandra Lima Reis- UFPA; Rodrigo Quitites Reis – UFPA.

TÍTULO	VALOR (R\$)	FINANCIADOR	EXECUTOR	ÁREA
Parque Martírios-Andorinhas Conhecimento História e Preservação	3.500,00	FAPESPA- Fundação de Amparo a Pesquisa do Estado do Pará	IG- Instituto de Geociências	Ciências Exatas, da Terra e Engenharias

Equipe: Paulo Sérgio de Sousa Gorayeb- UFPA.

TÍTULO	VALOR (R\$)	FINANCIADOR	EXECUTOR	ÁREA
Elaboração do Projeto Executivo da Estação de Tratamento do Esgoto Sanitário do Una - Município de Belém	654.000,00	COSANPA-Companhia de Saneamento do Pará	ITEC- Instituto de Tecnologia	Ciências Exatas, da Terra e Engenharias

Equipe: José Almir Rodrigues Pereira- UFPA.

TÍTULO	VALOR (R\$)	FINANCIADOR	EXECUTOR	ÁREA
Realização de estudos hidrogeológicos na sede do município de Soure, Estado do Pará, como aplicação de metodologias diversas, envolvendo sensoriamento remoto, sedimentologia e geofísica	28.000,00	COSANPA- Companhia de Saneamento do Pará	IG- Instituto de Geociências	Ciências Exatas, da Terra e Engenharias

Equipe: José Geraldo das Virgens Alves- UFPA.

TÍTULO	VALOR (R\$)	FINANCIADOR	EXECUTOR	ÁREA
Projeto Prolicenciatura Fase I	543.131,20	UFPA- Universidade Federal do Pará	ICEN- Instituto de Ciências Exatas e Naturais	Ciências Exatas, da Terra e Engenharias

Equipe: Janete do Socorro Santos Raiol- UFPA; Ana Maria Calandrini Pinheiro- UFPA; Maria Leonardo se Lima Pinheiro- UFPA; Geraldo Mendes de Araújo- UFPA; Herminio Simões Gomes- UFPA; Manoel Silvino Batalha do Araújo- UFPA.

TÍTULO	VALOR (R\$)	FINANCIADOR	EXECUTOR	ÁREA
Rede de Tecnologias da Informação e Comunicação	1.132.119,99	FAPESPA- Fundação de Amparo a Pesquisa do Estado do Pará	ITEC- Instituto de Tecnologia	Ciências Exatas, da Terra e Engenharias

Equipe: Aldebaro Barreto da R. Klautau Junior- UFPA; Carla Alessandra Lima Reis- UFPA; Adalbery Rodrigues Castro- UFPA; Gervásio Protásio dos S. Cavalcante- UFPA; Antônio Jorge Gomes Abelem-UFPA.

TÍTULO	VALOR (R\$)	FINANCIADOR	EXECUTOR	ÁREA
Rede de Energia Renovável e Eficiência Energética	1.999.989,50	FAPESPA- Fundação de Amparo a Pesquisa do Estado do Pará	ITEC- Instituto de Tecnologia	Ciências Exatas, da Terra e Engenharias

Equipe: Victoria Judith Isaac Nahum- UFPA; José Pio Iudice de Souza- UFPA; Carlos Umberto da Silva Lima- UFPA; Ana Rosa Carriço Lima Montenegro Duarte- UFPA; Gonçalo Rendeiro- UFPA; Ana Klaudia de Almeida Viana Perdigão- UFPA; Emanuel Negrão Macedo- UFPA; Tadeu da Mata Medeiros Branco- UFPA; Marcos André Barros Galhardo- UFPA; João Nazareno Nonato Quaresma- UFPA; Luis Carlos Macedo Blasques- UFPA; Rosana Paula de Oliveira Soares- UFPA; André Augusto A. M. Duarte- UFPA; Irving Montaner Franco- UFPA; Jurandyr Nascimento Garcez- UFPA; Wellington Alex dos Santos Fonseca- UFPA; Raul Nunes de Carvalho Junior- UFPA; Heliana Maria Ceballos Aguilar- UFPA; Silvio Bispo Vale- UFPA; Maria Emília de Lima Tostes- UFPA; Edinaldo José da Silva Pereira- UFPA; Roberto de Freitas Neves- UFPA; Evaldiney Ribeiro Monteiro- UFPA; Célio Augusto Gomes de Souza- UFPA; Evaldo Gonçalves Pelaes- UFPA; Reginaldo Sabóia de Paiva- UFPA; Cláudio José Cavalcante Blanco- UFPA; Manoel Fernandes Martins Nogueira- UFPA; Marcus Vinícius Alves Nunes- UFPA; José Roberto Zamian- UFPA; Carminda Célia M. de Moura Carvalho- UFPA; João Tavares Pinho- UFPA; Danielle Regina da Silva Guerra- UFPA; Edson Ortiz de Matos- UFPA.

TÍTULO	VALOR (R\$)	FINANCIADOR	EXECUTOR	ÁREA
Instituto de Geociências da Amazônia	2.000.000,00	FAPESPA- Fundação De Amparo A Pesquisa Do Estado Do Pará	IG- Instituto de Geociências	Ciências Exatas, da Terra e Engenharias

Equipe: Raimundo Netuno Nobre Villas- UFPA; Roberto Dall'agnol- UFPA; Joel Buenano Macambira- UFPA; Márcio Dias Santos- UFPA; Marcondes Lima da Costa- UFPA; Paulo Sérgio de Sousa Gorayeb- UFPA; Davis Carvalho de Oliveira- UFPA; Marcelo Lacerda Vasquez- UFPA; Cláudio Nery Lamarão- UFPA; Jean Michel Lafon- UFPA; Moacir José Buenano Macambira- UFPA.

TÍTULO	VALOR (R\$)	FINANCIADOR	EXECUTOR	ÁREA
Modelagem e inversão 3D de dados geofísicos eletromagnéticos para exploração e detecção de petróleo em águas profundas	1.026.540,80	PETROBRAS - Petróleo Brasileiro S.A.	IG- Instituto de Geociências	Ciências Exatas, da Terra e Engenharias

Equipe: Cicero Roberto Teixeira Regis- UFPA; Marcos Welby Corrêa Silva- UFPA; Luiz Rijo- UFPA.

TÍTULO	VALOR (R\$)	FINANCIADOR	EXECUTOR	ÁREA
Implantação do primeiro ano do curso de licenciatura em química na modalidade a distância – Pró- Licenciatura I	250.000,00	UFPA- Universidade Federal do Pará	ICEN- Instituto de Ciências Exatas e Naturais	Ciências Exatas, da Terra e Engenharias

Equipe: Irene Castro Pereira- UFPA; Jorge Raimundo da Trindade Souza- UFPA; Elizabeth Maria Soares Rodrigues- UFPA; Regina Celi Sarkis Muller- UFPA; José Roberto Zamian- UFPA; Jorge Ricardo Coutinho Machado- UFPA; Marianne Kogut Eliasquevici- UFPA; Carlos Emmerson Ferreira da Costa- UFPA; Antônio Cláudio Lima Moreira Bastos- UFPA.

TÍTULO	VALOR (R\$)	FINANCIADOR	EXECUTOR	ÁREA
Desenvolvimento de solução para configuração de servidores de autenticação remota e sistema de arquivos de rede	180.000,00	SEDUC- Secretaria Executiva de Educação	CTIC - Centro de Tecnologia da Informação e Comunicação	Ciências Exatas, da Terra e Engenharias

Equipe: Antônio Jorge Gomes Abelem- UFPA; Ângela Maria Gomes de Pinho- UFPA.

TÍTULO	VALOR (R\$)	FINANCIADOR	EXECUTOR	ÁREA
Projeto de pesquisa de diagnóstico ambiental da planície costeira de Curuçá e dos canais de acesso aos portos do Pará	907.041,00	Companhia Docas do Pará	IG- Instituto de Geociências	Ciências Exatas, da Terra e Engenharias

Equipe: Maamar El Robrini- UFPA; Alberto Leandro de Melo- UFPA; Luis Ercílio do Carmo Faria Junior- UFPA; Maria Lourdes Sousa Santos- UFPA.

TÍTULO	VALOR (R\$)	FINANCIADOR	EXECUTOR	ÁREA
Consultoria estatística para geração de indicadores de pesquisa e desenvolvimento de informação estatística da FAPESPA.	65.000,00	FAPESPA- Fundação de Amparo a Pesquisa do Estado do Pará	ICEN- Instituto de Ciências Exatas e Naturais	Ciências Exatas, da Terra e Engenharias

Equipe: Maria Regina Madruga Tavares- UFPA; Joaquim Carlos Barbosa Queiroz- UFPA; Heliton Ribeiro Tavares- UFPA.

TÍTULO	VALOR (R\$)	FINANCIADOR	EXECUTOR	ÁREA
Curso Superior de Licenciatura Plena em Matemática	76.061,67	Prefeitura Municipal de Porto De Moz	ICEN- Instituto de Ciências Exatas e Naturais	Ciências Exatas, da Terra e Engenharias

Equipe: Roberto Ferraz Barreto- UFPA; Benedito Carvalho dos Santos- UFPA; Juaci Picanço da Silva- UFPA; Iza Helena Silva Travassos- UFPA.

TÍTULO	VALOR (R\$)	FINANCIADOR	EXECUTOR	ÁREA
Curso Superior de Licenciatura Plena em Matemática	395.135,73	Prefeitura Municipal de Mãe do Rio	ICEN- Instituto de Ciências Exatas e Naturais	Ciências Exatas, da Terra e Engenharias

Equipe: Marcos Monteiro Diniz- UFPA; José Miguel Martins Veloso- UFPA; Ademar Figueiredo Cascaes- UFPA; Juaci Picanço da Silva- UFPA; Geraldo Mendes de Araújo- UFPA; João Cláudio Brandemberg Quaresma- UFPA; Paulo Sérgio Pereira Carmo- UFPA; Zinia de Aquino Valente- UFPA; Márcio Lima do Nascimento- UFPA.

TÍTULO	VALOR (R\$)	FINANCIADOR	EXECUTOR	ÁREA
Curso Superior de Licenciatura Plena em Matemática	64.942,96	Prefeitura Municipal de Uruará	ICEN- Instituto de Ciências Exatas e Naturais	Ciências Exatas, da Terra e Engenharias

Equipe: Iza Helena Silva Travassos- UFPA; João Carlos Alves dos Santos- UFPA; Edimilson dos Santos Moraes- UFPA; Dilberto da Silva Almeida Junior- UFPA.

TÍTULO	VALOR (R\$)	FINANCIADOR	EXECUTOR	ÁREA
Curso Superior de Licenciatura Plena em Matemática	76.726,02	Prefeitura Municipal de Medicilândia	ICEN- Instituto de Ciências Exatas e Naturais	Ciências Exatas, da Terra e Engenharias

Equipe: Augusto César dos Reis Costa- UFPA; Benedito Carvalho dos Santos- UFPA; Juaci Picanço da Silva- UFPA; Iza Helena Silva Travassos- UFPA.

TÍTULO	VALOR (R\$)	FINANCIADOR	EXECUTOR	ÁREA
Curso Superior de Licenciatura Plena em Matemática	29.409,66	Prefeitura Municipal de Senador José Porfírio	ICEN- Instituto de Ciências Exatas e Naturais	Ciências Exatas, da Terra e Engenharias

Equipe: Silvano Dias Bezerra de Menezes- UFPA; Juaci Picanço da Silva- UFPA; Geraldo Leal Alves do O- UFPA; Augusto César dos Reis Costa- UFPA.

TÍTULO	VALOR (R\$)	FINANCIADOR	EXECUTOR	ÁREA
Curso Superior de Licenciatura Plena em Matemática	57.552,40	Prefeitura Municipal de Pacajá	ICEN- Instituto de Ciências Exatas e Naturais	Ciências Exatas, da Terra e Engenharias

Equipe: Tania Madeleine Begazo Valdivia- UFPA; Juaci Picanço da Silva- UFPA; Herminio Simões Gomes- UFPA; Ademar Figueiredo Cascaes- UFPA; Dilberto da Silva Almeida Junior- UFPA.

TÍTULO	VALOR (R\$)	FINANCIADOR	EXECUTOR	ÁREA
Curso Superior de Licenciatura Plena em Matemática	57.229,76	Prefeitura Municipal de Anapu	ICEN- Instituto de Ciências Exatas e Naturais	Ciências Exatas, da Terra e Engenharias

Equipe: Iza Helena Silva Travassos- UFPA; Juaci Picanço da Silva- UFPA; Genyilton Odilon Rego da Rocha- UFPA; João Furtado de Souza- UFPA; Márcio Lima do Nascimento- UFPA; Roberto Ferraz Barreto- UFPA.

TÍTULO	VALOR (R\$)	FINANCIADOR	EXECUTOR	ÁREA
Curso Superior de Licenciatura Plena em Matemática	162.320,24	Prefeitura Municipal de Rondon do Pará	ICEN- Instituto de Ciências Exatas e Naturais	Ciências Exatas, da Terra e Engenharias

Equipe: Elizabeth Cardoso G. Manfredo- UFPA; Ademar Figueiredo Cascaes- UFPA; Damião Bezerra Oliveira- UFPA; Mário José Henchen- UFPA; Adilson Oliveira do Espírito Santo- UFPA; Maria Goretti da C. Tavares- UFPA; Eula Regina Lima Nascimento- UFPA; Heliud Luis Maia Moura- UFPA; Raimundo Nonato de Oliveira- UFPA; Ana Maria Vieira Silva- UFPA; João Furtado de Souza- UFPA; Dorsan dos Santos Moraes- UFPA; Benedito Carvalho dos Santos- UFPA.

TÍTULO	VALOR (R\$)	FINANCIADOR	EXECUTOR	ÁREA
Curso Superior de Licenciatura Plena em Matemática	30.818,66	Prefeitura Municipal de Jacareacanga	ICEN- Instituto de Ciências Exatas e Naturais	Ciências Exatas, da Terra e Engenharias

Equipe: Juaci Picanço da Silva- UFPA; Geraldo Mendes de Araújo- UFPA; José Miguel Martins Veloso- UFPA.

TÍTULO	VALOR (R\$)	FINANCIADOR	EXECUTOR	ÁREA
Curso Superior de Licenciatura Plena em Ciências Naturais	24.654,92	Prefeitura Municipal de Jacareacanga	ICEN- Instituto de Ciências Exatas e Naturais	Ciências Exatas, da Terra e Engenharias

Equipe: Petrus A. Alcântara Junior- UFPA; Chieno Suemitsu- UFPA; Luiz Acácio Centeno Cordeiro- UFPA; Lucidia Fonseca Santiago- UFPA; Luiz Marconi Fortes Magalhães- UFPA.

TÍTULO	VALOR (R\$)	FINANCIADOR	EXECUTOR	ÁREA
Curso Superior de Licenciatura Plena em Matemática	45.701,92	Prefeitura Municipal de Rurópolis	ICEN- Instituto de Ciências Exatas e Naturais	Ciências Exatas, da Terra e Engenharias

Equipe: Tania Madeleine Begazo Valdivia- UFPA; Geraldo Mendes de Araújo- UFPA; José Carlos Fernandes de Oliveira- UFPA; Maria de Nazaré Carvalho Bezerra- UFPA.

TÍTULO	VALOR (R\$)	FINANCIADOR	EXECUTOR	ÁREA
Curso Superior de Licenciatura Plena em Ciências Naturais	41.586,26	Prefeitura Municipal De Rurópolis	ICEN- Instituto de Ciências Exatas e Naturais	Ciências Exatas, da Terra e Engenharias

Equipe: José Roberto Zamian- UFPA; Mário Franco de Moraes Filho- UFPA; Elinei Pinto Santos- UFPA; Valcir João da Cunha Farias- UFPA; Marilena Loureiro da Silva- UFPA.

TÍTULO	VALOR (R\$)	FINANCIADOR	EXECUTOR	ÁREA
Implantação de Mini Central Hidrelétrica em Anapu	150.000,00	MME – Ministério de Minas e Energia	ITEC- Instituto De Tecnologia	Ciências Exatas, da Terra e Engenharias

Equipe: Dênio Ramam Carvalho de Oliveira- UFPA; André Luiz Amarante Mesquita- UFPA.

TÍTULO	VALOR (R\$)	FINANCIADOR	EXECUTOR	ÁREA
Curso Superior de Licenciatura Plena em Matemática	418.658,38	Prefeitura Municipal de Breu Branco	ICEN- Instituto de Ciências Exatas e Naturais	Ciências Exatas, da Terra e Engenharias

Equipe: Arthur da Costa Almeida- UFPA; Márcio Lima do Nascimento- UFPA; Augusto César dos Reis Costa- UFPA; Juaci Picanço da Silva- UFPA; Geraldo Mendes de Araújo- UFPA; Carlos Alberto Knudsen- UFPA; Herminio Simões Gomes- UFPA; João Carlos Alves dos Santos- UFPA.

TÍTULO	VALOR (R\$)	FINANCIADOR	EXECUTOR	ÁREA
Curso Superior de Licenciatura Plena em Ciências Naturais	423.837,82	Prefeitura Municipal de Breu Branco	ICEN- Instituto de Ciências Exatas e Naturais	Ciências Exatas, da Terra e Engenharias

Equipe: Petrus Agripino de Alcântara- UFPA; José Roberto Zamian- UFPA; Ailton Lima Miranda- UFPA; Eliane Alves de Oliveira- UFPA; Jessé Carvalho Costa- UFPA; Nilson Praia Anselmo- UFPA; Luiz Acácio Centeno Cordeiro- UFPA; Elizabeth Cardoso G. Manfredo- UFPA; Lucidia Fonseca Santiago- UFPA; Sônia Maria Maia Oliveira- UFPA; Lourivaldo da Silva Santos- UFPA.

TÍTULO	VALOR (R\$)	FINANCIADOR	EXECUTOR	ÁREA
Curso Superior de Licenciatura Plena em Matemática	35.666,56	Prefeitura Municipal de Almerim	ICEN- Instituto de Ciências Exatas e Naturais	Ciências Exatas, da Terra e Engenharias

Equipe: João Furtado de Souza- UFPA; Geraldo Mendes de Araújo- UFPA; Juaci Picanço da Silva- UFPA; Herminio Simões Gomes- UFPA; Marcos Pinto da Costa da Rocha- UFPA.

TÍTULO	VALOR (R\$)	FINANCIADOR	EXECUTOR	ÁREA
Curso Superior de Licenciatura Plena em Matemática	88.878,00	Prefeitura Municipal de Santarém	ICEN- Instituto de Ciências Exatas e Naturais	Ciências Exatas, da Terra e Engenharias

Equipe: João Furtado de Souza- UFPA; Carlos Alberto Knudsen- UFPA; Marilúcia Barros de Oliveira- UFPA; José Miguel Martins Veloso- UFPA; João Batista do Nascimento- UFPA.

TÍTULO	VALOR (R\$)	FINANCIADOR	EXECUTOR	ÁREA
Curso Superior de Licenciatura Plena em Matemática a Distância	23.116,63	Prefeitura Municipal de Trairão	ICEN- Instituto de Ciências Exatas e Naturais	Ciências Exatas, da Terra e Engenharias

Equipe: João Batista do Nascimento- UFPA; José Miguel Martins Veloso- UFPA; Carlos Alberto Knudsen- UFPA; João Furtado de Souza- UFPA.

TÍTULO	VALOR (R\$)	FINANCIADOR	EXECUTOR	ÁREA
Estudos em processos associados a corrosão em materiais avançados na indústria de petróleo e gás	682.813,00	Fundação de Apoio ao Desenvolvimento da UFPE	ITEC- Instituto de Tecnologia	Ciências Exatas, da Terra e Engenharias

Equipe: José Carlos de A. Cardoso Filho- UFPA; Carlos Alberto Mendes Mota- UFPA.

TÍTULO	VALOR (R\$)	FINANCIADOR	EXECUTOR	ÁREA
Curso Superior de Licenciatura Plena em Matemática a Distância	57.804,51	Prefeitura Municipal de São Sebastião da Boa Vista	ICEN- Instituto de Ciências Exatas e Naturais	Ciências Exatas, da Terra e Engenharias

Equipe: José Miguel Martins Veloso- UFPA; Midori Makino- UFPA; Elizabeth Rego Sabino- UFPA; José Antônio Oliveira Aquino- UFPA; Pedro Silvestre da Silva Campos- UFPA.

TÍTULO	VALOR (R\$)	FINANCIADOR	EXECUTOR	ÁREA
Curso Superior de Licenciatura Plena em Matemática a Distância	205.429,25	Prefeitura Municipal de Mocajuba	ICEN- Instituto de Ciências Exatas e Naturais	Ciências Exatas, da Terra e Engenharias

Equipe: José Miguel Martins Veloso- UFPA; Geraldo Mendes de Araújo- UFPA; Midori Makino- UFPA, Carlos Alberto Knudsen- UFPA; Cristina Lucia Dias Vaz- UFPA; Juaci Picanço da Silva- UFPA; Roberto Ferraz Barreto- UFPA; Maria José de Freitas Mendes- UFPA; Márcio Lima do Nascimento- UFPA.

TÍTULO	VALOR (R\$)	FINANCIADOR	EXECUTOR	ÁREA
Curso Superior de Licenciatura Plena em Matemática a Distância	53.083,35	Prefeitura Municipal de Muaná	ICEN- Instituto de Ciências Exatas e Naturais	Ciências Exatas, da Terra e Engenharias

Equipe: José Miguel Martins Veloso- UFPA; Geraldo Mendes de Araújo- UFPA; Midori Makino- UFPA.

TÍTULO	VALOR (R\$)	FINANCIADOR	EXECUTOR	ÁREA
Curso Superior de Licenciatura Plena em Matemática a Distância	4.299,00	Prefeitura Municipal de Peixe Boi	ICEN- Instituto de Ciências Exatas e Naturais	Ciências Exatas, da Terra e Engenharias

Equipe: José Miguel Martins Veloso- UFPA; Geraldo Mendes de Araújo- UFPA; Midori Makino- UFPA.

TÍTULO	VALOR (R\$)	FINANCIADOR	EXECUTOR	ÁREA
Curso Superior de Licenciatura Plena em Matemática a Distância	144.848,70	Secretaria Executiva de Administração	ICEN- Instituto de Ciências Exatas e Naturais	Ciências Exatas, da Terra e Engenharias

Equipe: José Miguel Martins Veloso- UFPA; Geraldo Mendes de Araújo- UFPA; Midori Makino- UFPA.

TÍTULO	VALOR (R\$)	FINANCIADOR	EXECUTOR	ÁREA
Curso Superior de Licenciatura Plena em Matemática a Distância	162.817,26	Prefeitura Municipal de Curuá	ICEN- Instituto de Ciências Exatas e Naturais	Ciências Exatas, da Terra e Engenharias

Equipe: José Miguel Martins Veloso- UFPA; Geraldo Mendes de Araújo- UFPA; Midori Makino- UFPA.

TÍTULO	VALOR (R\$)	FINANCIADOR	EXECUTOR	ÁREA
Curso Superior de Licenciatura Plena em Matemática a Distância	38.691,00	Prefeitura Municipal de Acará	ICEN- Instituto de Ciências Exatas e Naturais	Ciências Exatas, da Terra e Engenharias

Equipe: José Miguel Martins Veloso- UFPA; Geraldo Mendes de Araújo- UFPA; Midori Makino- UFPA.

TÍTULO	VALOR (R\$)	FINANCIADOR	EXECUTOR	ÁREA
Curso Superior de Licenciatura Plena em Matemática a Distância	154.219,74	Prefeitura Municipal de Limoeiro do Ajuru	ICEN- Instituto de Ciências Exatas e Naturais	Ciências Exatas, da Terra e Engenharias

Equipe: José Miguel Martins Veloso- UFPA; Geraldo Mendes de Araújo- UFPA; Midori Makino- UFPA.

TÍTULO	VALOR (R\$)	FINANCIADOR	EXECUTOR	ÁREA
Curso Superior de Licenciatura Plena em Matemática a Distância	60.186,00	Prefeitura Municipal de Curralinho	ICEN- Instituto de Ciências Exatas e Naturais	Ciências Exatas, da Terra e Engenharias

Equipe: José Miguel Martins Veloso- UFPA; Geraldo Mendes de Araújo- UFPA; Midori Makino- UFPA.

TÍTULO	VALOR (R\$)	FINANCIADOR	EXECUTOR	ÁREA
Curso Superior de Licenciatura Plena em Matemática a Distância	140.397,65	Prefeitura Municipal de Limoeiro do Ajuru	ICEN- Instituto de Ciências Exatas e Naturais	Ciências Exatas, da Terra e Engenharias

Equipe: José Miguel Martins Veloso- UFPA; Geraldo Mendes de Araújo- UFPA; Midori Makino- UFPA.

TÍTULO	VALOR (R\$)	FINANCIADOR	EXECUTOR	ÁREA
Curso Superior de Licenciatura Plena em Matemática a Distância	29.740,57	Prefeitura Municipal de Vigia	ICEN- Instituto de Ciências Exatas e Naturais	Ciências Exatas, da Terra e Engenharias

Equipe: José Miguel Martins Veloso- UFPA; Geraldo Mendes de Araújo- UFPA; Midori Makino- UFPA.

TÍTULO	VALOR (R\$)	FINANCIADOR	EXECUTOR	ÁREA
Curso Superior de Licenciatura Plena em Matemática a Distância	32.386,51	Prefeitura Municipal de Bagre	ICEN- Instituto de Ciências Exatas e Naturais	Ciências Exatas, da Terra e Engenharias

Equipe: José Miguel Martins Veloso- UFPA; Geraldo Mendes de Araújo- UFPA; Midori Makino- UFPA.

TÍTULO	VALOR (R\$)	FINANCIADOR	EXECUTOR	ÁREA
Curso Superior de Licenciatura Plena em Matemática a Distância	149.605,63	Prefeitura Municipal de Santa Izabel do Pará	ICEN- Instituto de Ciências Exatas e Naturais	Ciências Exatas, da Terra e Engenharias

Equipe: José Miguel Martins Veloso- UFPA; Geraldo Mendes de Araújo- UFPA; Midori Makino- UFPA.

TÍTULO	VALOR (R\$)	FINANCIADOR	EXECUTOR	ÁREA
Curso de Agronomia: formação de recursos humanos em ciências agrárias, destinado a 45 educandos, oriundos de assentamentos de reforma agrária da região amazônica	562.500,00	INCRA- Instituto Nacional Colonização e Reforma Agrária	Campus de Marabá	Ciências Exatas, da Terra e Engenharias

Equipe: Marília Ferreira Emmi- UFPA; Marli Tereza Furtado- UFPA; Iran Pereira Veiga Junior- UFPA; Maria Auxiliadora M. Torres- UFPA; Afonso Silva Mendes- UFPA; Maria da Conceição Ferreira da Silva- UFPA; José Roberto Zamian- UFPA; Arquimimo Barroso de Almeida Filho- UFPA; Fernando Michelotti- UFPA; Rainerio Meireles da Silva- UFPA; Edna Aoba Yassui Ishikawa- UFPA; José Ricardo da Silva Alencar- UFPA.

TÍTULO	VALOR (R\$)	FINANCIADOR	EXECUTOR	ÁREA
Desenvolvimento e validação experimental de um <i>software</i> para simulação do transite tem de cabos OPGW	1.210.308,35	Prysmian Telecomunicações Cabos e Sist. do Brasil	ITEC- Instituto de Tecnologia	Ciências Exatas, da Terra e Engenharias

Equipe: Edinaldo José da Silva Pereira- UFPA; João Tavares Pinho- UFPA.

TÍTULO	VALOR (R\$)	FINANCIADOR	EXECUTOR	ÁREA
Curso de Especialização em Fundamentos da Matemática Elementar	77.400,00	Recursos Advindos de Inscrições em Cursos e Eventos	Campus de Santarém	Ciências Exatas, da Terra e Engenharias

Equipe: Ducival Carvalho Pereira- UFPA; Geraldo Mendes de Araújo- UFPA; Marcos Pinto da Costa da Rocha- UFPA; Silvano Dias Bezerra de Menezes- UFPA; Mauro de Lima Santos- UFPA; Francisco Júlio Sobreira de Araújo Corrêa- UFPA.

TÍTULO	VALOR (R\$)	FINANCIADOR	EXECUTOR	ÁREA
Licenciatura Plena em Matemática	236.445,00	SEDUC- Secretaria Executiva de Educação	ICED- Instituto de Ciências da Educação	Ciências Exatas, da Terra e Engenharias

Equipe: João Furtado de Souza- UFPA; Josete Leal Dias- UFPA; José Antônio Moraes Vilhena- UFPA; Sônia Nazaré Fernandes Resque- UFPA; Tânia Madeleine Begazo Valdivia- UFPA; Heleno da Silva Cunha- UFPA; Daisa Gomes do Rosario- UFPA; Geraldo Mendes de Araújo- UFPA; Cristiane Ruiz Gomes- UFPA; Juaci Picanço da Silva- UFPA; Midori Makino- UFPA; Joelma Morbach da Silva- UFPA; Suellen Cristina Queiroz Arruda- UFPA; Iza Helena Silva Travassos- UFPA; Francisco Júlio Sobreira de Araújo Corrêa- UFPA; Silvano Dias Bezerra de Menezes- UFPA; João Carlos Alves dos Santos- UFPA; José Miguel Martins Veloso- UFPA; Francisco Paulo Marques Lopes- UFPA; Nazaré Araújo da Fonseca- UFPA.

Total de Projeto	296	Valor Total (R\$)	140.954.602,18	
-------------------------	------------	--------------------------	-----------------------	--

Convênios e Contratos de Pesquisa, Ensino e Extensão da UFPA Gerenciados em 2008

TÍTULO	VALOR (R\$)	FINANCIADOR	EXECUTOR	ÁREA
Curso Superior de Licenciatura Plena em História	51.116,65	Prefeitura Municipal de Eldorado do Carajás	IFCH- Instituto de Filosofia e Ciências Humanas	Ciências Sociais Aplicadas e Humanas

Equipe: Maria de Nazaré dos Santos Sarges- UFPA; Cristina Donza Cancela- UFPA; Mauro Cezar Coelho- UFPA.

TÍTULO	VALOR (R\$)	FINANCIADOR	EXECUTOR	ÁREA
Curso Superior de Licenciatura Plena em Geografia	69.165,29	Prefeitura Municipal de Eldorado do Carajás	IFCH- Instituto de Filosofia e Ciências Humanas	Ciências Sociais Aplicadas e Humanas

Equipe: Janete Marília Gentil C. de Oliveira- UFPA; Giovane da Silva Mota- UFPA; Carlos Alexandre Leão Bordalo- UFPA; Edinaldo Lobato Duarte- UFPA; Gilberto de Miranda Rocha- UFPA; Ana Maria Medeiros Furtado- UFPA; Terezinha de Jesus da Silva Ferreira- UFPA.

TÍTULO	VALOR (R\$)	FINANCIADOR	EXECUTOR	ÁREA
Aquisição de Repertório Simbólicos em Humanos e Infraumanos	213.200,00	FINEP- Financiadora de Estudos e Projetos	IFCH- Instituto de Filosofia e Ciências Humanas	Ciências Sociais Aplicadas e Humanas

Equipe: Olavo de Faria Galvão- UFPA; Marilice Fernandes Garotti- UFPA; Romariz da Silva Barros- UFPA; Carlos Barbosa Alves de Souza - UFPA.

TÍTULO	VALOR (R\$)	FINANCIADOR	EXECUTOR	ÁREA
Curso de Especialização em Estudos Culturais da Amazônia- Abaetetuba	65.050,00	Recursos Advindos de Inscrições em Cursos e Eventos	NUMA- Núcleo de Meio Ambiente	Ciências Sociais Aplicadas e Humanas

Equipe: Raimundo Jorge Nascimento de Jesus- UFPA; Eunice Ferreira dos Santos- UFPA; Raymundo Heraldo Maués- UFPA; Iracy Gallo Ritzmann- UFPA; Fátima Cristina da Costa Pessoa- UFPA; Maria do Perpétuo Socorro Galvão Simões- UFPA; Ernani Pinheiro Chaves- UFPA; José Guilherme dos Santos Fernandes- UFPA.

TÍTULO	VALOR (R\$)	FINANCIADOR	EXECUTOR	ÁREA
Curso de Especialização em Estudos Culturais da Amazônia – Cametá	65.050,00	Recursos Advindos de Inscrições em Cursos e Eventos	NUMA- Núcleo de Meio Ambiente	Ciências Sociais Aplicadas e Humanas

Equipe: José Guilherme dos Santos Fernandes- UFPA; Raymundo Heraldo Maués- UFPA; Iracy Gallo Ritzmann- UFPA; Raimundo Jorge Nascimento de Jesus- UFPA; Eunice Ferreira dos Santos- UFPA.

TÍTULO	VALOR (R\$)	FINANCIADOR	EXECUTOR	ÁREA
Curso de Especialização em Estudos Culturais da Amazônia- Santarém	81.850,00	Recursos Advindos de Inscrições em Cursos e Eventos	NUMA- Núcleo de Meio Ambiente	Ciências Sociais Aplicadas e Humanas

Equipe: Raimundo Jorge Nascimento de Jesus- UFPA; Eunice Ferreira dos Santos- UFPA; Gilberto de Miranda Rocha- UFPA; Raymundo Heraldo Maués- UFPA; Iracy Gallo Ritzmann- UFPA; Ernani Pinheiro Chaves- UFPA; Fátima Cristina da Costa Pessoa- UFPA; Maria do Perpétuo Socorro Galvão Simões- UFPA.

TÍTULO	VALOR (R\$)	FINANCIADOR	EXECUTOR	ÁREA
Curso de Especialização em Estudos Culturais da Amazônia- Belém	74.300,00	Recursos Advindos de Inscrições em Cursos e Eventos	NUMA- Núcleo de Meio Ambiente	Ciências Sociais Aplicadas e Humanas

Equipe: Fátima Cristina da Costa Pessoa- UFPA; Maria do Perpétuo Socorro Galvão Simões- UFPA; Ernani Pinheiro Chaves- UFPA; José Guilherme dos Santos Fernandes- UFPA; Iracy Gallo Ritzmann- UFPA; Eunice Ferreira dos Santos- UFPA; Raymundo Heraldo Maués- UFPA; Raimundo Jorge Nascimento de Jesus- UFPA.

TÍTULO	VALOR (R\$)	FINANCIADOR	EXECUTOR	ÁREA
Curso Superior de Licenciatura Plena em Pedagogia	201.731,78	Prefeitura Municipal de Jacundá	Campus de Marabá	Ciências Sociais Aplicadas e Humanas

Equipe: Elizabeth Cardoso G. Manfredo- UFPA; Mara Rita D. de Oliveira- UFPA; Marcelo Marques de Araújo- UFPA; Hildete Pereira dos Anjos- UFPA; Lucelia Cardoso Cavalcante- UFPA; Evandro Costa de Medeiros- UFPA; Vanja Elizabeth Costa- UFPA; Silvana de Sousa Lorinho- UFPA; Mário José Henchen- UFPA; Eliane Pereira M. Soares- UFPA; Claudio Luiz Abreu Fonseca- UFPA; Ivaldo Ohana- UFPA.

TÍTULO	VALOR (R\$)	FINANCIADOR	EXECUTOR	ÁREA
Curso Superior de Licenciatura Plena em Letras	233.033,76	Prefeitura Municipal de Jacundá	Campus de Marabá	Ciências Sociais Aplicadas e Humanas

Equipe: Luis Antônio Contatori Romano- UFPA; Áustria Rodrigues Brito- UFPA; Marilucia Barros de Oliveira- UFPA; Eliane Pereira M. Soares- UFPA; Claudio Luiz Abreu Fonseca- UFPA; Gilson Penalva- UFPA; Liliene Batista Barros- UFPA; Nilsa Brito Ribeiro- UFPA.

TÍTULO	VALOR (R\$)	FINANCIADOR	EXECUTOR	ÁREA
Curso Superior de Bacharelado em Turismo	88.808,86	Prefeitura Municipal de Soure	ICSA - Instituto de Ciências Sociais Aplicadas	Ciências Sociais Aplicadas e Humanas

Equipe: Paulo Moreira Pinto- UFPA; Sílvia Helena Ribeiro Cruz- UFPA; Helder da Silva Aranha- UFPA; Jéssika Paiva França- UFPA.

TÍTULO	VALOR (R\$)	FINANCIADOR	EXECUTOR	ÁREA
Curso de Mestrado em Direitos Humanos	270.000,00	FCC- Fundação Carlos Chagas	ICJ- Instituto de Ciências Jurídicas	Ciências Sociais Aplicadas e Humanas

Equipe: Edna Maria Ramos de Castro- UFPA; Violeta Refkalefsky Loureiro- UFPA; Antônio Gomes Moreira Maués- UFPA; Mônica Prates Conrado- UFPA; Ângela Maroja Silveira- UFPA; Jane Felipe Beltrão- UFPA; José Heder Benatti- UFPA; Diana Antonaz- UFPA; Fernando Facury Scaff- UFPA.

TÍTULO	VALOR (R\$)	FINANCIADOR	EXECUTOR	ÁREA
Curso de Bacharelado em Jornalismo	442.437,66	Prefeitura Municipal de Parauapebas	ILC- Instituto de Letras e Comunicação	Ciências Sociais Aplicadas e Humanas

Equipe: Rosaly de Seixas Brito- UFPA; Otacílio Amaral Filho- UFPA; Joaquim Maia Lima- UFPA; Ana Elizabeth da Costa Petruccelli- UFPA; Fábio Fonseca de Castro- UFPA; Luciana Miranda Costa- UFPA; Lívia Lopes Barbosa- UFPA; Manuel José de Sena Dutra- UFPA; Netília Silva dos Anjos Seixas- UFPA.

TÍTULO	VALOR (R\$)	FINANCIADOR	EXECUTOR	ÁREA
Curso Superior de Licenciatura Plena em Letras	346.192,52	Prefeitura Municipal de Curuá	Campus de Santarém	Ciências Sociais Aplicadas e Humanas

Equipe: Leonel Mota- UFPA; Zair Henrique Santos- UFPA; Ana Maria Vieira Silva- UFPA; Raimundo Nonato Vieira Costa- UFPA; Terezinha de Jesus Dias Pacheco- UFPA.

TÍTULO	VALOR (R\$)	FINANCIADOR	EXECUTOR	ÁREA
Curso Superior de Licenciatura Plena em Letras	83.181,60	Prefeitura Municipal de Jacundá	Campus de Marabá	Ciências Sociais Aplicadas e Humanas

Equipe: Nilsa Brito Ribeiro- UFPA; Orlando Cassique Sobrinho Alves- UFPA; Luis Antônio Contatori Romano- UFPA; Gilson Penalva- UFPA; Liliene Batista Barros- UFPA; Áustria Rodrigues Brito- UFPA.

TÍTULO	VALOR (R\$)	FINANCIADOR	EXECUTOR	ÁREA
Formação Continuada e Escolaridade de Professores em Nível Médio - Modalidade Normal	1.394.406,24	INCRA- Instituto Nacional Colonização e Reforma Agrária	ICED- Instituto de Ciências da Educação	Ciências Sociais Aplicadas e Humanas

Equipe: Salomão Antônio Mufarrej Hage- UFPA; Ieda Clara Queiroz Silva do Nascimento- UFPA; José Antônio Herrera- UFPA; César Augusto Martins de Souza- UFPA; Maristela Marques da Silva- UFPA; Georgina Negrão Kalife Cordeiro- UFPA; Heloisa Helena Barbosa Canali- UFPA; Carla Giovana Souza Rocha- UFPA; Raimundo Wanderley Corrêa Padilha- UFPA; Maria José Aviz do Rosário- UFPA; Eliana da Silva Felipe- UFPA; Sílvia Cristina Rodrigues Israel- UFPA; Armando Lírio de Souza- UFPA; Maria Natalina Mendes Freitas- UFPA; Flávio Bezerra Barros- UFPA; Jacqueline Cunha Serra Freire- UFPA.

TÍTULO	VALOR (R\$)	FINANCIADOR	EXECUTOR	ÁREA
Curso Superior de Licenciatura Plena em Letras	80.000,00	Prefeitura Municipal de Capitão Poço	Campus de Bragança	Ciências Sociais Aplicadas e Humanas

Equipe: Rosa Helena Sousa de Oliveira- UFPA; Maria de Lima Gomes- UFPA; Álvaro Luiz Teixeira de Araújo- UFPA; Jair Francisco Cecim da Silva- UFPA; Joel Cardoso da Silva- UFPA.

TÍTULO	VALOR (R\$)	FINANCIADOR	EXECUTOR	ÁREA
Curso de Especialização em Direito Tributário- Belém	288.000,00	CENTRESAF/ PA	ICJ- Instituto de Ciências Jurídicas	Ciências Sociais Aplicadas e Humanas

Equipe: Fernando Facury Scaff- UFPA; Armando Zurita Leão- UFPA; Antônio Gomes Moreira Maués- UFPA; Heliana Telma Anglada de Oliveira- UFPA; Nelma Maria da Silva Maia De Lima- UFPA; Nilza Rodrigues Kotschoubey- UFPA.

TÍTULO	VALOR (R\$)	FINANCIADOR	EXECUTOR	ÁREA
Curso de Especialização em Direito Tributário- Manaus	360.000,00	CENTRESAF/ PA	ICJ- Instituto de Ciências Jurídicas	Ciências Sociais Aplicadas e Humanas

Equipe: Antônio Gomes Moreira Maués- UFPA; Armando Zurita Leão- UFPA; Fernando Facury Scaff- UFPA.

TÍTULO	VALOR (R\$)	FINANCIADOR	EXECUTOR	ÁREA
II Curso de Especialização em Planejamento e Gestão do Desenvolvimento Regional	1.339.377,00	UFPA- Universidade Federal do Pará	ICSA - Instituto de Ciências Sociais Aplicadas	Ciências Sociais Aplicadas e Humanas

Equipe: Maria Elvira Rocha de Sá- UFPA; Joaquina Barata Teixeira- UFPA; Raymundo Garcia Cota- UFPA; Selma Dias Leite- UFPA; Benia Vieira de Alencar- UFPA; Maria José de Souza Barbosa- UFPA; Clotilde do Rosário Sant' Ana- UFPA; Francisco de Assis Matos de Abreu- UFPA; Ana Cristina Cristo Vizeu Lima- UFPA.

TÍTULO	VALOR (R\$)	FINANCIADOR	EXECUTOR	ÁREA
Curso de Especialização em Estudos Culturais Da Amazônia - ECA/ Itaituba	94.450,00	Recursos Advindos de Inscrições em Cursos e Eventos	NUMA- Núcleo de Meio Ambiente	Ciências Sociais Aplicadas e Humanas

Equipe: José dos Anjos Oliveira- UFPA; José de Ribamar Martins Costa- UFPA; Clemlido Raimundo Palheta- UFPA; Mário Vasconcelos Sobrinho- UFPA; Ernani Pinheiro Chaves- UFPA; Walmir Furtado França- UFPA; Iracildo Oliveira Santos- UFPA; Maria do Perpétuo Socorro Galvão Simões- UFPA; Carlos Alberto Aires- UFPA; Fátima Cristina da Costa Pessoa- UFPA; Iracy Gallo Ritzmann- UFPA; José Guilherme Fernandes- UFPA.

TÍTULO	VALOR (R\$)	FINANCIADOR	EXECUTOR	ÁREA
Curso de Especialização em Estudos Culturais da Amazônia - ECA/ Belém	90.250,00	Recursos Advindos de Inscrições em Cursos e Eventos	NUMA- Núcleo de Meio Ambiente	Ciências Sociais Aplicadas e Humanas

Equipe: Sandoval Nonato Gomes Santos- UFPA; Anaiza Vergolino e Silva- UFPA; Raimundo Jorge Nascimento de Jesus- UFPA; Eunice Ferreira dos Santos- UFPA; Maria do Perpétuo Socorro Galvão Simões- UFPA; Ernani Pinheiro Chaves- UFPA; José Guilherme dos Santos Fernandes- UFPA; Eliana Ramos Ferreira- UFPA.

TÍTULO	VALOR (R\$)	FINANCIADOR	EXECUTOR	ÁREA
Curso Superior de Licenciatura Plena em Letras	102.693,09	Prefeitura Municipal de Rondon do Pará	ILC - Instituto de Letras e Comunicação	Ciências Sociais Aplicadas e Humanas

Equipe: Áustria Rodrigues Brito- UFPA; Orlando Cassique Sobrinho Alves- UFPA; Marilucia Barros de Oliveira- UFPA; Mara Rita D. de Oliveira- UFPA.

TÍTULO	VALOR (R\$)	FINANCIADOR	EXECUTOR	ÁREA
Curso de Especialização em Língua Portuguesa uma Abordagem Textual/ Campus de Cametá- Versão 2005	85.280,00	Recursos Advindos de Inscrições em Cursos e Eventos	Campus de Cametá	Ciências Sociais Aplicadas e Humanas

Equipe: Eunice Ferreira dos Santos- UFPA; Maria Eulália Sobral Toscano- UFPA; Samuel Pereira Campos- UFPA; Emanuel da Silva Fontel- UFPA; Sandoval Nonato Gomes Santos- UFPA; Rosa Maria de Souza Brasil- UFPA; Luis Heleno Montoril Del Castillo- UFPA; Vânia Maria do Socorro Alvarez- UFPA; Orlando Cassique Sobrinho Alves- UFPA; José Guilherme dos Santos Fernandes- UFPA; Marli Tereza Furtado- UFPA; Sílvio Augusto de Oliveira Holanda- UFPA; Maria do Perpétuo Socorro Galvão Simões- UFPA; Germana Maria Araújo Sales- UFPA; Regina Célia Fernandes Cruz- UFPA.

TÍTULO	VALOR (R\$)	FINANCIADOR	EXECUTOR	ÁREA
Curso Livre de Língua Inglesa - Centro de Letras e Artes do Campus Universitário do Baixo Tocantins/ Município De Abaetetuba	229.100,00	Recursos Advindos de Inscrições em Cursos e Eventos	Campus de Abaetetuba	Ciências Sociais Aplicadas e Humanas

Equipe: Ciléia Alves Menezes- UFPA; Francisca Maria Carvalho- UFPA; Tânia Maria Pereira Sarmento-Pantoja- UFPA; Antônio Sérgio da Costa Pinto- UFPA; Kelly Cristina Marques Gagnoux- UFPA; Glória Regina Gomes Amaral- UFPA; Cristina Vasconcelos Porto- UFPA.

TÍTULO	VALOR (R\$)	FINANCIADOR	EXECUTOR	ÁREA
Curso Superior de Licenciatura Plena em História	242.089,08	Prefeitura Municipal de Oriximiná	IFCH- Instituto de Filosofia e Ciências Humanas	Ciências Sociais Aplicadas e Humanas

Equipe: Antônio Otaviano Vieira Junior- UFPA; Magda Maria de Oliveira Ricci- UFPA; William Gaia Farias- UFPA; Mauro Cezar Coelho- UFPA; Fernando Arthur de Freitas Neves- UFPA; Aldrin Moura de Figueiredo- UFPA.

TÍTULO	VALOR (R\$)	FINANCIADOR	EXECUTOR	ÁREA
Curso Superior de Licenciatura Plena em História	158.192,84	Prefeitura Municipal de Juruti	IFCH- Instituto de Filosofia e Ciências Humanas	Ciências Sociais Aplicadas e Humanas

Equipe: Mauro Cezar Coelho- UFPA; Magda Maria de Oliveira Ricci- UFPA; Antônio Otaviano Vieira Junior- UFPA; Fernando Arthur de Freitas Neves- UFPA.

TÍTULO	VALOR (R\$)	FINANCIADOR	EXECUTOR	ÁREA
Curso de Pós- Graduação <i>Stricto Sensu</i> - Doutorado em Desenvolvimento Sustentável do Trópico Úmido	56.629,80	FUNDAP- Fundação de Apoio à Pesquisa e à Cultura da UNIFAP	NAEA- Núcleo de Altos Estudos Amazônicos	Ciências Sociais Aplicadas e Humanas

Equipe: Fábio Carlos da Silva- UFPA; Edna Maria Ramos de Castro- UFPA; Adagenor Lobato Ribeiro- UFPA; Juarez Carlos Brito Pezutti- UFPA; Tereza Maria Ferreira Ximenes Ponte- UFPA; Cláudia Azevedo Ramos- UFPA; Marcos Ximenes Ponte- UFPA; Rosa Elizabeth Acevedo Marin- UFPA; Lígia Terezinha Lopes Simonian- UFPA; Luis Eduardo Aragon Vaca- UFPA; Norbert Fenzl- UFPA; Indio Campos- UFPA; Thomas Peter Hurtienne- UFPA; Francisco de Assis Costa- MPEG; Maurílio de Abreu Monteiro- UFPA; Armin Mathis- UFPA; David Ferreira Carvalho- UFPA.

TÍTULO	VALOR (R\$)	FINANCIADOR	EXECUTOR	ÁREA
Formação de 50 Alunos em Pedagogia do Campo no Município de Marabá	774.979,10	INCRA- Instituto Nacional Colonização e Reforma Agrária	Campus de Marabá	Ciências Sociais Aplicadas e Humanas

Equipe: Nilsa Brito Ribeiro- UFPA; Angélica Cristina Bitar Miranda- UFPA; Itamar Zuqueto Serra Neto- UFPA; Marcelo Marques de Araújo- UFPA; Maria Rita Duarte de Oliveira- UFPA; Hildete Pereira dos Anjos- UFPA; Evandro Costa de Medeiros- UFPA.

TÍTULO	VALOR (R\$)	FINANCIADOR	EXECUTOR	ÁREA
Licenciatura em Letras no Município de Marabá	735.470,10	INCRA- Instituto Nacional Colonização e Reforma Agrária	Campus de Marabá	Ciências Sociais Aplicadas e Humanas

Equipe: Saete de Fátima Noro Cordeiro- UFRGS; Cláudio Luiz Abreu Fonseca- UFPA; Maria Rita Duarte de Oliveira- UFPA; Liliane Batista Barros- UFPA; Ana Laura dos Reis Corrêa- UFPA; Lucivaldo Silva da Costa- UFPA; Eliane Pereira M. Soares- UFPA; Marilucia Barros de Oliveira- UFPA; Nilsa Brito Ribeiro- UFPA; José Pedro Azevedo Martins- UFPA; Patrícia Aparecida B. Romano- UNICAMP; Paulo Rodrigues Ramos- UFPA.

TÍTULO	VALOR (R\$)	FINANCIADOR	EXECUTOR	ÁREA
Escolarização de 2.209 Jovens e Adultos Trabalhadores Rurais, em Projetos de Assentamento do INCRA no Estado do Pará	2.296.224,54	INCRA- Instituto Nacional Colonização e Reforma Agrária	ICSA - Instituto de Ciências Sociais Aplicadas	Ciências Sociais Aplicadas e Humanas

Equipe: Vera Lúcia Batista Gomes- UFPA; Regina Lucirene Macedo de Oliveira- UFPA; Armando Lírio de Souza- UFPA; Maria Natalina Freitas- UFPA; Salomão Antônio Mufarrej Hage- UFPA; Maria José de Souza Barbosa- UFPA.

TÍTULO	VALOR (R\$)	FINANCIADOR	EXECUTOR	ÁREA
Acondicionamento do Acervo Documental Histórico da Universidade Federal do Pará	100.000,00	UFPA- Universidade Federal do Pará	IFCH – Instituto de Filosofia e Ciências Humanas	Ciências Sociais Aplicadas e Humanas

Equipe: Lurline Soares da Rocha- UFPA; Maria de Nazaré dos Santos Sarges- UFPA; Maria Suely Matias Palheta- UFPA.

TÍTULO	VALOR (R\$)	FINANCIADOR	EXECUTOR	ÁREA
Curso de Especialização em Língua Portuguesa: Uma Abordagem Textual	120.548,17	Recursos Advindos de Inscrições em Cursos e Eventos	ILC- Instituto de Letras e Comunicação	Ciências Sociais Aplicadas e Humanas

Equipe: Germana Maria Araújo Sales- UFPA; Regina Célia Fernandes Cruz- UFPA; Marli Tereza Furtado- UFPA; Maria Eulália Sobral Toscano- UFPA; Eunice Ferreira dos Santos- UFPA; Rosa Maria de Souza Brasil- UFPA; Luis Heleno Montoril Del Castillo- UFPA.

TÍTULO	VALOR (R\$)	FINANCIADOR	EXECUTOR	ÁREA
Curso de Especialização em Ensino Aprendizagem da Língua Portuguesa e Literaturas em Bragança	78.000,00	Recursos Advindos de Inscrições em Cursos e Eventos	Campus de Bragança	Ciências Sociais Aplicadas e Humanas

Equipe: Eunice Ferreira dos Santos- UFPA; Marli Tereza Furtado- UFPA; José Guilherme dos Santos Fernandes- UFPA; Álvaro Luiz Teixeira de Araújo- UFPA; Jair Francisco Cecim da Silva- UFPA; Germana Maria Araújo Sales- UFPA; Oziris Borges Filho- UFPA; Emília Pimenta Oliveira- UFPA.

TÍTULO	VALOR (R\$)	FINANCIADOR	EXECUTOR	ÁREA
Formação Inicial e Continuada dos Educadores e Coordenadores Inseridos no Programa de Inclusão Social de Jovens- PROJOVEM	127.869,00	UFPA- Universidade Federal do Pará	ICED- Instituto de Ciências da Educação	Ciências Sociais Aplicadas e Humanas

Equipe: Ronaldo Marcos de Lima Araújo- UFPA; Gilmar Pereira da Silva- UFPA; Doriedson do Socorro Rodrigues- UFPA; Terezinha Fátima A. Monteiro dos Santos- UFPA.

TÍTULO	VALOR (R\$)	FINANCIADOR	EXECUTOR	ÁREA
Curso Superior de Licenciatura Plena em Pedagogia	279.903,98	Prefeitura Municipal de Colares	Campus de Castanhal	Ciências Sociais Aplicadas e Humanas

Equipe: João Batista Santiago Ramos- UFPA; Eula Regina Lima Nascimento- UFPA; Leandro Passarinho Reis Junior- UFPA; Maria Lidia Paula Ledoux- UFPA; Adriano Sales dos Santos Silva- UFPA; Débora Alfaia da Cunha- UFPA; Dário Azevedo dos Santos- UFPA.

TÍTULO	VALOR (R\$)	FINANCIADOR	EXECUTOR	ÁREA
Curso Superior de Licenciatura em História	345.967,44	Prefeitura Municipal de Tailândia	IFCH- Instituto de Filosofia e Ciências Humanas	Ciências Sociais Aplicadas e Humanas

Equipe: Aldrin Moura de Figueiredo- UFPA; Antônio Otaviano Vieira Junior- UFPA; Magda Maria de Oliveira Ricci- UFPA; Mauro Cezar Coelho- UFPA; Edinaldo Lobato Duarte- UFPA.

TÍTULO	VALOR (R\$)	FINANCIADOR	EXECUTOR	ÁREA
Curso de Graduação em Administração a Distância	2.511.000,00	Banco do Brasil	Secretaria Especial de Educação a Distância	Ciências Sociais Aplicadas e Humanas

Equipe: Agostinho Queiroz Soares- UFPA; João Guilherme Viana Corrêa- UFPA; Sheila Freire de Oliveira- UFPA; Patrícia Cristina Scherer- UFPA; Manoel Ênio Almeida Aguiar- UFPA; Antônio Erasmo Feitosa Maia- UFPA; Maria das Graças dos Santos Vilhena- UFPA; Cláudio Fernando Bentes dos Santos- UFPA; Carmem Lúcia Soares Andrade- UFPA; José Thadeu Paulo Henriques- UFPA.

TÍTULO	VALOR (R\$)	FINANCIADOR	EXECUTOR	ÁREA
Curso Superior de Licenciatura Plena em Letras	353.925,65	Prefeitura Municipal de Tailândia	ILC- Instituto de Letras e Comunicação	Ciências Sociais Aplicadas e Humanas

Equipe: Silvio Augusto de Oliveira Holanda- UFPA; Orlando Cassique Sobrinho Alves- UFPA; Maria Eneida Pires Fernandes- UFPA; Ana Lygia Almeida Cunha- UFPA; Iaci de Nazaré Silva Abdon- UFPA.

TÍTULO	VALOR (R\$)	FINANCIADOR	EXECUTOR	ÁREA
Curso de Especialização em Imagem e Sociedade	35.505,00	Recursos Advindos de Inscrições em Cursos e Eventos	ILC- Instituto de Letras e Comunicação	Ciências Sociais Aplicadas e Humanas

Equipe: Ermani Pinheiro Chaves- UFPA; Rosaly de Seixas Brito- UFPA; Fábio Fonseca de Castro- UFPA; João de Jesus Paes Loureiro- UFPA; Regina Lúcia Alves Lima- UFPA; Livia Lopes Barbosa- UFPA.

TÍTULO	VALOR (R\$)	FINANCIADOR	EXECUTOR	ÁREA
Curso de Especialização <i>Lato Sensu</i> em Segurança Pública	140.000,00	Ministério da Justiça	IFCH- Instituto de Filosofia e Ciências Humanas	Ciências Sociais Aplicadas e Humanas

Equipe: Adalberto Trindade Cardoso- UFPA; Adrilayne dos Reis Araújo- UFPA; Celso Antônio Coelho Vaz- UFPA; Wilson José Barp- UFPA.

TÍTULO	VALOR (R\$)	FINANCIADOR	EXECUTOR	ÁREA
Curso de Pós- Graduação <i>Lato Sensu</i> em Direito Ambiental e Políticas Públicas a Distância	305.000,00	ALUNORTE- Alumina do Norte do Brasil S.A.	ICJ- Instituto de Ciências Jurídicas	Ciências Sociais Aplicadas e Humanas

Equipe: Antônio Gomes Moreira Maués- UFPA.

TÍTULO	VALOR (R\$)	FINANCIADOR	EXECUTOR	ÁREA
Formação de servidores públicos federais através do curso de mestrado em planejamento do desenvolvimento sustentável	100.000,00	SUDAM-Superintendência de Desenvolvimento da Amazônia	NAEA- Núcleo de Altos Estudos Amazônicos	Ciências Sociais Aplicadas e Humanas

Equipe: Luis Eduardo Aragon Vaca- UFPA; Lígia Terezinha Lopes Simonian- UFPA; Rosa Elizabeth Acevedo Marin- UFPA; Ana Paula Vidal Bastos- UFPA; Edna Maria Ramos de Castro- UFPA; David G. Mcgrath- UFPA; Tereza Maria Ferreira Ximenes Ponte- UFPA; Marcos Ximenes Ponte- UFPA; Cláudia Azevedo Ramos- UFPA; Maurilio de Abreu Monteiro- UFPA; Armin Mathis- UFPA; Índio Campos- UFPA; Thomas Peter Hurtienne- UFPA; Francisco de Assis Costa- UFPA.

TÍTULO	VALOR (R\$)	FINANCIADOR	EXECUTOR	ÁREA
Curso de Especialização em Literatura e Cultura na Amazônia	103.680,00	Recursos Advindos de Inscrições em Cursos e Eventos	Campus de Altamira	Ciências Sociais Aplicadas e Humanas

Equipe: Marli Tereza Furtado- UFPA; Raquel da Silva Lopes- UFPA; Carmem Lúcia Reis Rodrigues- UFPA; João Jesus Rosa- UFPA; Ivanda Maria Martins- UFPA; Jane Felipe Beltrão- UFPA; Abdelhak Razky- UFPA; Doriedson do Socorro Rodrigues- UFPA; Flávio Bezerra Barros- UFPA; César Augusto Martins de Sousa- UFPA; Rosilda Alves Bezerra- UFPA; Luciano Ferreira da Silva- UFPA.

TÍTULO	VALOR (R\$)	FINANCIADOR	EXECUTOR	ÁREA
Curso de Especialização em Gestão Estratégica de Defesa Social	216.363,60	FISP- Fundo de Investimento de Segurança Pública	IFCH- Instituto de Filosofia e Ciências Humanas	Ciências Sociais Aplicadas e Humanas

Equipe: Maria Angélica Alberto do Espírito Santo- UFPA; Cristina Figueiredo Terezo- UFPA; Celso Antônio Coelho Vaz- UFPA; Maria Goretti da C. Tavares- UFPA; Jorge de Araújo Ichihara- UFPA; Wilson José Barp- UFPA; Alberto Luiz Teixeira da Silva- UFPA; Kátia Marly Mendonça- UFPA; Ana Rosa Baganha Barp- UFPA; Daniel Chaves de Brito- UFPA.

TÍTULO	VALOR (R\$)	FINANCIADOR	EXECUTOR	ÁREA
Apoio ao Arranjo Produtivo Local da Fruticultura no Município de Igarapé-Miri- PA	149.900,00	SUDAM- Superintendência de Desenvolvimento da Amazônia	ICSA - Instituto de Ciências Sociais Aplicadas	Ciências Sociais Aplicadas e Humanas

Equipe: Ada Marília de Oliveira Brito- SUDAM; Gilvan Cleber Sales do Nascimento- UFPA; Maria José de Souza Barbosa- UFPA; Adebaro Alves dos Reis- UFPA.

TÍTULO	VALOR (R\$)	FINANCIADOR	EXECUTOR	ÁREA
Cursos Livres de Línguas Estrangeiras	621.000,00	Recursos Advindos de Inscrições em Cursos e Eventos	ILC- Instituto de Letras e Comunicação	Ciências Sociais Aplicadas e Humanas

Equipe: José Carlos Chaves da Cunha- UFPA; Maria Clara Vianna Sá e Matos- UFPA; Sônia Célia de Oliveira Alves- UFPA; Célia Maria Macedo de Macedo- UFPA; Abdelhak Razky- UFPA; Cristina Vasconcelos Porto- UFPA.

TÍTULO	VALOR (R\$)	FINANCIADOR	EXECUTOR	ÁREA
Curso de capacitação de professores para utilização de recursos didáticos específicos para educação no campo em nível fundamental	141.000,00	SEDUC- Secretaria Executiva de Educação	IFCH- Instituto de Filosofia e Ciências Humanas	Ciências Sociais Aplicadas e Humanas

Equipe: Joana Carmem do Nascimento Machado- UFPA.

TÍTULO	VALOR (R\$)	FINANCIADOR	EXECUTOR	ÁREA
Capacitação de profissionais que atuam em bibliotecas escolares	229.000,00	SEDUC- Secretaria Executiva de Educação	BC- Biblioteca Central	Ciências Sociais Aplicadas e Humanas

Equipe: Rosimê da Conceição Meguins- UFPA; Aureliano da Silva Guedes- UFPA; Telma Socorro Silva Sobrinho- UFPA; Marilene Arcângela Mendonça Martelli- UFPA; ÂNGELA Maria da Silva Kobayashi- UFPA; Maria Odaisa Espinheiro de Oliveira- UFPA.

TÍTULO	VALOR (R\$)	FINANCIADOR	EXECUTOR	ÁREA
Curso de Especialização para Implantação da Lei 10.639/03	163.000,00	SEDUC- Secretaria Executiva de Educação	IFCH- Instituto de Filosofia e Ciências Humanas	Ciências Sociais Aplicadas e Humanas

Equipe: Marco Antônio Domingues Teixeira- UFPA; Carlos Benedito Rodrigues da Silva- UFPA; Raimundo Jorge Nascimento de Jesus- UFPA; Zélia Amador de Deus- UFPA; José Maria Bezerra Neto- UFPA; Mônica Prates Conrado- UFPA; Marilu M. Campelo- UFPA; Eleanor Gomes da Silva Palhano- UFPA.

TÍTULO	VALOR (R\$)	FINANCIADOR	EXECUTOR	ÁREA
Implementação do Curso de História, Emenda Ana Júlia	50.000,00	UFPA- Universidade Federal do Pará	IFCH- Instituto de Filosofia e Ciências Humanas	Ciências Sociais Aplicadas e Humanas

Equipe: Maria de Nazaré dos Santos Sarges- UFPA; Carmem Aparecida Colares Gomes- UFPA; Mauro Cezar Coelho- UFPA.

TÍTULO	VALOR (R\$)	FINANCIADOR	EXECUTOR	ÁREA
Curso de Especialização em Ensino Aprendizagem da Língua Portuguesa	377.400,00	Recursos Advindos de Inscrições em Cursos e Eventos	ILC- Instituto de Letras e Comunicação	Ciências Sociais Aplicadas e Humanas

Equipe: Marília de Nazaré Oliveira Ferreira- UFPA; Ana Alice Castro Costa- UFPA; Fátima Cristina da Costa Pessoa- UFPA; Célia Maria Coelho Brito- UFPA; Maria Cristina Ataíde Lobato- UFPA; Ana Lygia Almeida Cunha- UFPA; Iaci de Nazaré Silva Abdon- UFPA.

TÍTULO	VALOR (R\$)	FINANCIADOR	EXECUTOR	ÁREA
Projeto Riacho Doce 2007	89.350,00	Banco da Amazônia S/A	ICED- Instituto de Ciências da Educação	Ciências Sociais Aplicadas e Humanas

Equipe: Christian Pinheiro da Costa- UFPA; Maria do Socorro Carneiro de Lima- UFPA.

TÍTULO	VALOR (R\$)	FINANCIADOR	EXECUTOR	ÁREA
Projeto Cátedra UNESCO	58.310,76	UFPA- Universidade Federal do Pará	NAEA- Núcleo de Altos Estudos Amazônicos	Ciências Sociais Aplicadas e Humanas

Equipe: Luis Eduardo Aragon Vaca- UFPA.

TÍTULO	VALOR (R\$)	FINANCIADOR	EXECUTOR	ÁREA
Curso Superior de Licenciatura Plena em Geografia	426.971,00	Prefeitura Municipal de Oriximiná	IFCH- Instituto de Filosofia e Ciências Humanas	Ciências Sociais Aplicadas e Humanas

Equipe: Giovane da Silva Mota- UFPA; João dos Santos Carvalho- UFPA; Adriano Penha Furtado- UFPA; Márcia Aparecida da Silva Pimentel- UFPA; João Marcio Palheta da Silva- UFPA; Edinaldo Lobato Duarte- UFPA.

TÍTULO	VALOR (R\$)	FINANCIADOR	EXECUTOR	ÁREA
Curso de Especialização em Planejamento e Gestão de Desenvolvimento Regional – PLANEAR III	406.656,00	Recursos Advindos de Inscrições em Cursos e Eventos	ICSA - Instituto de Ciências Sociais Aplicadas	Ciências Sociais Aplicadas e Humanas

Equipe: Francisco de Assis Matos de Abreu- UFPA; Clotilde do Rosário Sant' Ana- UFPA; Marianne Kogut Eliasquevici- UFPA; Selma Dias Leite- UFPA; Joaquina Barata Teixeira- UFPA.

TÍTULO	VALOR (R\$)	FINANCIADOR	EXECUTOR	ÁREA
Curso Superior de Licenciatura Plena em Ciências Contábeis	28.869,60	Associação Obras Sociais da Diocese de Abaetetuba	ICSA - Instituto de Ciências Sociais Aplicadas	Ciências Sociais Aplicadas e Humanas

Equipe: Isaac Matias- UFPA; Helder da Silva Aranha- UFPA; Edgar de Lima Silva- UFPA; Ivandi Silva Teixeira- UFPA; Alcides da Costa Maués- UFPA; Heber Lavor Moreira- UFPA; Mário Nascimento de Souza- UFPA.

TÍTULO	VALOR (R\$)	FINANCIADOR	EXECUTOR	ÁREA
Projeto Universidade Popular em Direitos Humanos – PUPDH	56.000,00	UFPA- Universidade Federal do Pará	ICSA - Instituto de Ciências Sociais Aplicadas	Ciências Sociais Aplicadas e Humanas

Equipe: Olinda Rodrigues da Silva- UFPA; Sandra Helena Ribeiro Cruz- UFPA.

TÍTULO	VALOR (R\$)	FINANCIADOR	EXECUTOR	ÁREA
Biblioteca Setorial do ICA: Suporte aos Programas de Pesquisa, Ensino e Extensão	185.000,00	UFPA- Universidade Federal do Pará	ICA – Instituto de Ciências da Arte	Ciências Sociais Aplicadas e Humanas

Equipe: Lia Braga Vieira- UFPA; José Afonso Medeiros Souza- UFPA; Wania Maria de Oliveira Contente- UFPA; Célio D' Albuquerque Neves Filho- UFPA

TÍTULO	VALOR (R\$)	FINANCIADOR	EXECUTOR	ÁREA
Curso de Especialização em Administração de Bibliotecas	98.750,00	Recursos Advindos de Inscrições em Cursos e Eventos	ICSA - Instituto de Ciências Sociais Aplicadas	Ciências Sociais Aplicadas e Humanas

Equipe: Aureliano da Silva Guedes- UFPA; Marilene Arcângela Mendonça Martelli- UFPA; Hamilton Vieira de Oliveira- UFPA; Maria Odaisa Espinheiro de Oliveira- UFPA; Ângela Maria da Silva Kobayashi- UFPA; Lena Vânia Ribeiro Pinheiro- UFPA; Marise Teles Conduru- UFPA.

TÍTULO	VALOR (R\$)	FINANCIADOR	EXECUTOR	ÁREA
Curso Superior de Licenciatura Plena em História	60.189,74	Prefeitura Municipal de Curionópolis	IFCH- Instituto de Filosofia e Ciências Humanas	Ciências Sociais Aplicadas e Humanas

Equipe: Mauro Cezar Coelho- UFPA; Carmem Aparecida Colares Gomes- UFPA; Fernando Arthur de Freitas Neves- UFPA; Décio Marco Antonio de Alencar Guzman- UFPA.

TÍTULO	VALOR (R\$)	FINANCIADOR	EXECUTOR	ÁREA
Curso de Extensão <i>on line</i> de Leitura e Produção	66.000,00	Recursos Advindos de Inscrições em Cursos e Eventos	ILC- Instituto de Letras e Comunicação	Ciências Sociais Aplicadas e Humanas

Equipe: Ana Lygia Almeida Cunha- UFPA; Maria Cristina Ataíde Lobato- UFPA.

TÍTULO	VALOR (R\$)	FINANCIADOR	EXECUTOR	ÁREA
Curso Superior de Licenciatura Plena em Geografia	69.148,60	Prefeitura Municipal de Curionópolis	IFCH- Instituto de Filosofia e Ciências Humanas	Ciências Sociais Aplicadas e Humanas

Equipe: Márcia Aparecida da Silva Pimentel- UFPA; Carlos Alexandre Leão Bordalo- UFPA; Francinete do Socorro Maia Cecílio- UFPA.

TÍTULO	VALOR (R\$)	FINANCIADOR	EXECUTOR	ÁREA
Curso de Francês Instrumental Básico para Profissionais Aduaneiros Lotados na Alfândega do Aeroporto Internacional de Belém	7.950,00	Alfândega da Receita Federal Aeroporto/ Belém	ILC- Instituto de Letras e Comunicação	Ciências Sociais Aplicadas e Humanas

Equipe: Maria Clara Vianna Sá e Matos- UFPA; Sônia Lumi Niwa- UFPA.

TÍTULO	VALOR (R\$)	FINANCIADOR	EXECUTOR	ÁREA
Curso de Especialização em Língua Portuguesa: Uma Abordagem Textual	124.440,00	Recursos Advindos de Inscrições em Cursos e Eventos	ILC- Instituto de Letras e Comunicação	Ciências Sociais Aplicadas e Humanas

Equipe: Sílvio Augusto de Oliveira Holanda- UFPA; José Guilherme dos Santos Fernandes- UFPA; Orlando Cassique Sobrinho Alves- UFPA; Germana Maria Araújo Sales- UFPA; Regina Célia Fernandes Cruz- UFPA; Luis Heleno Montoril Del Castillo- UFPA; Maria Eulália Sobral Toscano- UFPA; Eunice Ferreira dos Santos- UFPA.

TÍTULO	VALOR (R\$)	FINANCIADOR	EXECUTOR	ÁREA
Curso de Especialização em Linguística Aplicada ao Ensino de Inglês como Língua Estrangeira	63.900,00	Recursos Advindos de Inscrições em Cursos e Eventos	ILC- Instituto de Letras e Comunicação	Ciências Sociais Aplicadas e Humanas

Equipe: Cintia Bentes Rodrigues da Costa- UFPA; Maria Aparecida do Amaral Gama- UFPA; Walkyria Magno e Silva- UFPA; Abdelhak Razky- UFPA; Maria Eulália Sobral Toscano- UFPA; Johnyson da Silva Rodrigues- UFPA; Célia Maria Macedo de Macedo- UFPA; Cristina Vasconcelos Porto - UFPA.

TÍTULO	VALOR (R\$)	FINANCIADOR	EXECUTOR	ÁREA
Projeto de Expansão do Campus de Santarém	571.104,00	Autofinanciado	Campus de Santarém	Ciências Sociais Aplicadas e Humanas

Equipe: Simone Andréa Lima do Nascimento Baía- UFPA; Maria Marlene Ester Furtado- UFPA.

TÍTULO	VALOR (R\$)	FINANCIADOR	EXECUTOR	ÁREA
Ações para Realização do Evento Comemorativo dos 50 Anos da UFPA e dos 20 Anos da Interiorização	600.000,00	UFPA- Universidade Federal do Pará	PROAD- Pró-Reitoria de Administração	Ciências Sociais Aplicadas e Humanas

Equipe: Simone Andréa Lima do Nascimento Baía- UFPA; Maria Antonia Cardoso Nascimento- UFPA; Ronaldo Marcos de Lima Araújo- UFPA; Maria Bernadete Santos de Oliveira- UFPA.

TÍTULO	VALOR (R\$)	FINANCIADOR	EXECUTOR	ÁREA
Projeto Riacho Doce 2007	125.650,00	Instituto Ayrton Senna	ICED- Instituto de Ciências da Educação	Ciências Sociais Aplicadas e Humanas

Equipe: Christian Pinheiro da Costa- UFPA.

TÍTULO	VALOR (R\$)	FINANCIADOR	EXECUTOR	ÁREA
Formação de Servidores Públicos Federais- Curso de Mestrado em Planejamento do Desenvolvimento Sustentável da Amazônia	120.000,00	SUDAM- Superintendência de Desenvolvimento da Amazônia	NAEA- Núcleo de Altos Estudos Amazônicos	Ciências Sociais Aplicadas e Humanas

Equipe: Edna Maria Ramos de Castro- UFPA; Lígia Terezinha Lopes Simonian- UFPA; Luis Eduardo Aragon Vaca- UFPA; Fábio Carlos da Silva- UFPA; Armin Mathis- UFPA; Indio Campos- UFPA; Francisco de Assis Costa- UFPA.

TÍTULO	VALOR (R\$)	FINANCIADOR	EXECUTOR	ÁREA
Curso Superior de Licenciatura Plena em História	79.375,87	Prefeitura Municipal de Rio Maria	IFCH- Instituto de Filosofia e Ciências Humanas	Ciências Sociais Aplicadas e Humanas

Equipe: Mauro Cezar Coelho- UFPA; Carmem Aparecida Colares Gomes- UFPA; William Gaia Farias- UFPA; Aldrin Moura De Figueiredo- UFPA.

TÍTULO	VALOR (R\$)	FINANCIADOR	EXECUTOR	ÁREA
Projeto de Adequação da Infraestrutura do ICA- Suporte ao Trabalho Acadêmico na Área das Artes Cênicas da Escola de Teatro e Dança da UFPA	80.000,00	UFPA- Universidade Federal do Pará	ICA - Instituto de Ciências da Arte	Ciências Sociais Aplicadas e Humanas

Equipe: Lia Braga Vieira- UFPA; José Afonso Medeiros Souza- UFPA; Célio D'Albuquerque Neves Filho- UFPA.

TÍTULO	VALOR (R\$)	FINANCIADOR	EXECUTOR	ÁREA
Pesquisa e Construção de um Diagnóstico dos Direitos Humanos no Estado do Pará	50.200,00	Secretaria Executiva de Justiça	ICED- Instituto de Ciências da Educação	Ciências Sociais Aplicadas e Humanas

Equipe: Ronaldo Marcos de Lima Araújo- UFPA; Maria Antonia Cardoso Nascimento- UFPA.

TÍTULO	VALOR (R\$)	FINANCIADOR	EXECUTOR	ÁREA
Curso Superior de Licenciatura Plena em Geografia	83.064,73	Prefeitura Municipal de Rio Maria	IFCH- Instituto de Filosofia e Ciências Humanas	Ciências Sociais Aplicadas e Humanas

Equipe: Márcia Aparecida da Silva Pimentel- UFPA; Carlos Alexandre Leão Bordalo- UFPA; Francinete do Socorro Maia Cecílio- UFPA; Gilberto de Miranda Rocha- UFPA; Janete Marília Gentil C. de Oliveira- UFPA; Maria Goretti da Costa Tavares- UFPA; Roberto Monteiro de Oliveira- UFPA; Saint Clair Cordeiro da Trindade Júnior- UFPA; Carmena Ferreira de Franca- UFPA; João Márcio Palheta da Silva- UFPA; Odete Cardoso de Oliveira Santos- UFPA; Cincinato Marques de Souza Jr- UFPA; Ana Maria Medeiros Furtado- UFPA; Nahylson Marcelino Brandão Rodrigues- UFPA; Giovane da Silva Mota- UFPA; Luiz de Jesus Pacheco de Almeida- UFPA; Edinaldo Lobato Duarte- UFPA; Genylton Odilon Rego da Rocha- UFPA.

TÍTULO	VALOR (R\$)	FINANCIADOR	EXECUTOR	ÁREA
Implantação do Projeto de Educação Ambiental para o Terminal Petroquímico de Miramar da Companhia de Docas do Pará- CDP	57.279,50	Companhia Docas do Pará	ICED- Instituto de Ciências da Educação	Ciências Sociais Aplicadas e Humanas

Equipe: Maria Ludetana Araújo- UFPA; Marilena Loureiro da Silva- UFPA.

TÍTULO	VALOR (R\$)	FINANCIADOR	EXECUTOR	ÁREA
Implantação do Projeto de Educação Ambiental do Porto de Vila do Conde	44.110,00	Companhia Docas do Pará	ICED- Instituto de Ciências da Educação	Ciências Sociais Aplicadas e Humanas

Equipe: Maria Ludetana Araújo- UFPA; Marilena Loureiro da Silva- UFPA.

TÍTULO	VALOR (R\$)	FINANCIADOR	EXECUTOR	ÁREA
Curso de Bacharelado e Licenciatura Plena em História	424.314,78	Prefeitura Municipal de Parauapebas	IFCH- Instituto de Filosofia E Ciências Humanas	Ciências Sociais Aplicadas e Humanas

Equipe: Fernando Arthur de Freitas Neves- UFPA; Mauro Cezar Coelho- UFPA; Leila Mourão- UFPA; Magda Maria de Oliveira Ricci- UFPA; Antônio Otaviano Vieira Junior- UFPA; Aldrin Moura de Figueiredo- UFPA.

TÍTULO	VALOR (R\$)	FINANCIADOR	EXECUTOR	ÁREA
Curso de Bacharelado em Ciências Contábeis	478.037,70	Prefeitura Municipal de Parauapebas	ICSA - Instituto de Ciências Sociais Aplicadas	Ciências Sociais Aplicadas e Humanas

Equipe: Helder da Silva Aranha- UFPA; Isaac Matias- UFPA; Narciso das Neves Soares- UFPA; Mário Nascimento de Souza- UFPA; Edgar de Lima Silva- UFPA; Ivandi Silva Teixeira- UFPA; Alcides da Costa Maués- UFPA; Heber Lavor Moreira- UFPA; Mário Nascimento de Souza- UFPA.

TÍTULO	VALOR (R\$)	FINANCIADOR	EXECUTOR	ÁREA
Curso Superior de Licenciatura Plena em Letras	240.000,00	Prefeitura Municipal de Pacajá	Campus de Cametá	Ciências Sociais Aplicadas e Humanas

Equipe: Ângela Maria Vasconcelos Sampaio- UFPA; Ivone dos Santos Veloso- UFPA; Orlando Cassique Sobrinho Alves- UFPA; Doriedson do Socorro Rodrigues- UFPA.

TÍTULO	VALOR (R\$)	FINANCIADOR	EXECUTOR	ÁREA
Curso Superior de Licenciatura Plena em Geografia	431.560,00	Prefeitura Municipal de Parauapebas	IFCH- Instituto de Filosofia E Ciências Humanas	Ciências Sociais Aplicadas e Humanas

Equipe: João Márcio Palheta da Silva- UFPA; Edinaldo Lobato Duarte- UFPA; Giovane da Silva Mota- UFPA; Márcia Aparecida da Silva Pimentel- UFPA; João dos Santos Carvalho- UFPA.

TÍTULO	VALOR (R\$)	FINANCIADOR	EXECUTOR	ÁREA
Curso de Extensão Leitura e Produção de Textos	36.000,00	Prefeitura Municipal de Parauapebas	ILC- Instituto de Letras e Comunicação	Ciências Sociais Aplicadas e Humanas

Equipe: Fátima Cristina Pessoa Rocha- UFPA; Maria Cristina Ataíde Lobato- UFPA; Ana Lygia Almeida Cunha- UFPA.

TÍTULO	VALOR (R\$)	FINANCIADOR	EXECUTOR	ÁREA
Curso de Especialização em <i>Marketing</i> e Eventos	73.750,00	Recursos Advindos de Inscrições em Cursos e Eventos	ICSA - Instituto de Ciências Sociais Aplicadas	Ciências Sociais Aplicadas e Humanas

Equipe: Álvaro Negrão do Espírito Santo- UFPA; Helena Doris de A. Barbosa quaresma- UFPA; José Lúcio Bentes do Nascimento- UFPA; Raul Ivan Raiol de Campo- UFPA; Alex Klautau de Amorim- UFPA.

TÍTULO	VALOR (R\$)	FINANCIADOR	EXECUTOR	ÁREA
Planejamento Territorial e Participação: Definição dos Participantes e dos Processos Desenvolvidos nas Plenárias Estabelecidas no Estado do Pará	100.591,92	SEPOF- Secretaria de Estado de Planejamento, Orçamento e Finanças	ICSA - Instituto de Ciências Sociais Aplicadas	Ciências Sociais Aplicadas e Humanas

Equipe: Marilsa Dauger Ewerton- UFPA; Nikolas Jorge Santiago Carneiro- UFPA; Rennan Rodrigues Santos- UFPA; Arnol Apolônio de Souza- UFPA; Luis Otávio do Canto Lopes- UFPA; Durbens Martins Nascimento- UFPA; Paulo Alex Sarmento Moraes- UFPA; Glória Cristina Miranda Araújo- UFPA; Ronaldo Marcos de Lima Araújo- UFPA; Nazaré Cristina Fonseca Rodrigues- UFPA; Tisciane de Mesquita Lima- UFPA; Ari Sousa Loureiro- UFPA.

TÍTULO	VALOR (R\$)	FINANCIADOR	EXECUTOR	ÁREA
Curso Superior de Licenciatura Plena em Geografia	35.957,58	Prefeitura Municipal de Bom Jesus do Tocantins	IFCH- Instituto de Filosofia e Ciências Humanas	Ciências Sociais Aplicadas e Humanas

Equipe: João Santos Nahum- UFPA; Márcia Aparecida da Silva Pimentel- UFPA; Saint Clair Cordeiro da Trindade Junior- UFPA; Maria Goretti da C. Tavares- UFPA.

TÍTULO	VALOR (R\$)	FINANCIADOR	EXECUTOR	ÁREA
Curso Superior de Licenciatura Plena em História	60.243,42	Prefeitura Municipal de Bom Jesus do Tocantins	IFCH- Instituto de Filosofia e Ciências Humanas	Ciências Sociais Aplicadas e Humanas

Equipe: Mauro Cezar Coelho- UFPA; Fernando Arthur de Freitas Neves- UFPA; Maria Cristina Ataíde Lobato- UFPA.

TÍTULO	VALOR (R\$)	FINANCIADOR	EXECUTOR	ÁREA
Curso Superior de Licenciatura Plena em História	381.600,00	Prefeitura Municipal de Oriximiná	IFCH- Instituto de Filosofia e Ciências Humanas	Ciências Sociais Aplicadas e Humanas

Equipe: William Gaia Farias- UFPA; Magda Maria de Oliveira Ricci- UFPA; Mauro Cezar Coelho- UFPA; Décio Marco Antônio de Alencar Guzmán- UFPA.

TÍTULO	VALOR (R\$)	FINANCIADOR	EXECUTOR	ÁREA
Conexões Saberes IV- Diálogos entre a universidade e as comunidades populares	210.000,00	UFPA- Universidade Federal do Pará	ICSA - Instituto de Ciências Sociais Aplicadas	Ciências Sociais Aplicadas e Humanas

Equipe: Ari de Sousa Loureiro- UFPA; Rubens da Costa Ferreira- UFPA; Maria Páscoa Sarmento de Sousa- UFPA; Sebastião Rodrigues da Silva Junior- UFPA; Maria do Socorro Barbosa Albuquerque- UFPA; Marielson Rodrigues Guimarães- UFPA; Georges Alberto Silva Pinheiro- UFPA.

TÍTULO	VALOR (R\$)	FINANCIADOR	EXECUTOR	ÁREA
Projeto de Incubação de Empreendimentos Solidários no Estado do Pará	2.406.717,85	SETER- Secretaria de Estado de Trabalho, Emprego e Renda	ICSA - Instituto de Ciências Sociais Aplicadas	Ciências Sociais Aplicadas e Humanas

Equipe: Vera Lúcia Batista Gomes- UFPA; Nádia Socorro Filho Nascimento- UFPA; Lucélia Cardoso Cavalcante- UFPA; Consuelo Lúcia Sousa de Lima- UFPA; Elisa Cristina Andrade Neves- UFPA; Ana Maria Pires Mendes- UFPA; Maria José de Souza Barbosa- UFPA.

TÍTULO	VALOR (R\$)	FINANCIADOR	EXECUTOR	ÁREA
Curso de Especialização em Direito Eleitoral	198.352,00	Tribunal Regional Eleitoral do Pará	ICJ- Instituto de Ciências Jurídicas	Ciências Sociais Aplicadas e Humanas

Equipe: Violeta Refkalefsky Loureiro- UFPA; Paulo Sérgio Weyl Albuquerque Costa- UFPA; Alessandra Liliane Nascimento da A. Borges- UFPA; Antonio Gomes Moreira Maués- UFPA; Celso Antonio Coelho Vaz- UFPA; Jean Francois Deluchey- UFPA; Julia do Socorro Rodrigues da Silva- UFPA; Nilza Rodrigues Kotschoubey- UFPA.

TÍTULO	VALOR (R\$)	FINANCIADOR	EXECUTOR	ÁREA
Curso de Especialização em Desenvolvimento Regional e Cooperativas de Créditos da Amazônia	130.000,00	SICOOB - Central Amazônia	NAEA- Núcleo de Altos Estudos Amazônicos	Ciências Sociais Aplicadas e Humanas

Equipe: Edna Maria Ramos de Castro- UFPA; Armin Mathis- UFPA; Indio Campos- UFPA; Maria Antonia Cardoso Nascimento- UFPA; Milton Cordeiro Farias Filho- UFPA.

TÍTULO	VALOR (R\$)	FINANCIADOR	EXECUTOR	ÁREA
Curso de Especialização em Políticas Públicas e Serviço Social	177.000,00	Recursos Advindos de Inscrições em Cursos e Eventos	ICSA - Instituto de Ciências Sociais Aplicadas	Ciências Sociais Aplicadas e Humanas

Equipe: Maria José de Souza Barbosa- UFPA; Carlos Alberto Batista Maciel- UFPA; Olinda Rodrigues da Silva- UFPA; Joana Valente Santana- UFPA; Maria Antônia Cardoso Nascimento- UFPA; Vera Lúcia Batista Gomes- UFPA.

TÍTULO	VALOR (R\$)	FINANCIADOR	EXECUTOR	ÁREA
Curso de Especialização em Filosofia para Ensino Médio	41.720,00	Recursos Advindos de Inscrições em Cursos e Eventos	IFCH- Instituto de Filosofia e Ciências Humanas	Ciências Sociais Aplicadas e Humanas

Equipe: Roberto de Almeida Pereira Barros- UFPA; José Edison Ferreira- UFPA; Ernani Pinheiro Chaves- UFPA; Luis Eduardo Ramos de Souza- UFPA; Elizabeth de Assis Dias- UFPA; Agostinho de Freitas Meireles- UFPA; Pedro Paulo da Costa Coroa- UFPA.

TÍTULO	VALOR (R\$)	FINANCIADOR	EXECUTOR	ÁREA
Auto do Círio 2007	80.000,00	Secretaria de Estado da Cultura	ICA - Instituto de Ciências da Arte	Ciências Sociais Aplicadas e Humanas

Equipe: Lia Braga Vieira- UFPA; José Afonso Medeiros Souza- UFPA; Wania Maria de Oliveira Contente- UFPA; Célio D'Albuquerque Neves Filho- UFPA.

TÍTULO	VALOR (R\$)	FINANCIADOR	EXECUTOR	ÁREA
Execução e Logística de <i>Workshop</i> de Avaliação das Medidas Sócioeducativas de LA/PSC e Escola da Família	79.900,00	Fundação da Criança e do Adolescente do Pará	IILC- Instituto de Letras e Comunicação	Ciências Sociais Aplicadas e Humanas

Equipe: Raimundo Wellington M. Rodrigues- UFPA; Maria Ataíde Malcher- UFPA.

TÍTULO	VALOR (R\$)	FINANCIADOR	EXECUTOR	ÁREA
Curso de Especialização em Estudos Culturais na Amazônia- ECA 2008.	103.100,00	Recursos Advindos de Inscrições em Cursos e Eventos	NUMA- Núcleo de Meio Ambiente	Ciências Sociais Aplicadas e Humanas

Equipe: Eunice Ferreira dos Santos- UFPA; Anaiza Vergolino e Silva- UFPA; José Guilherme dos Santos Fernandes- UFPA; Ernani Pinheiro Chaves- UFPA; Maria do Perpétuo Socorro Galvão Simões- UFPA; Eliana Ramos Ferreira- UFPA.

TÍTULO	VALOR (R\$)	FINANCIADOR	EXECUTOR	ÁREA
Curso de Especialização em Linguagem e Educação: uma Abordagem Textual, Discursiva e Variacionista	73.100,00	UFPA- Universidade Federal do Pará	Campus de Cametá	Ciências Sociais Aplicadas e Humanas

Equipe: Salomão Larêdo- UFPA; Emanuel da Silva Fontel- UFPA; Samuel Pereira Campos- UFPA; Odete da Cruz Mendes- UFPA; Doriedson do Socorro Rodrigues- UFPA; Regina Célia Fernandes Cruz- UFPA; Ângela Maria Vasconcelos Sampaio- UFPA; Ivone dos Santos Veloso- UFPA; Orlando Cassique Sobrinho Alves- UFPA.

TÍTULO	VALOR (R\$)	FINANCIADOR	EXECUTOR	ÁREA
Projeto de Extensão "Arte em Toda Parte - Artes e Temas Transversais como Colaboradores Sociais"	26.466,00	Fundação de Apoio a Universidade Federal de São João Del Rei	ICA - Instituto de Ciências da Arte	Ciências Sociais Aplicadas e Humanas

Equipe: Liliam Cristina da Silva Barros- UFPA.

TÍTULO	VALOR (R\$)	FINANCIADOR	EXECUTOR	ÁREA
II Encontro de Geografia Física da Amazônia	56.309,14	UFPA- Universidade Federal do Pará	IFCH- Instituto de Filosofia e Ciências Humanas	Ciências Sociais Aplicadas e Humanas

Equipe: Ana Maria Medeiros Furtado- UFPA; Haroldo da Costa Carvalho- UFPA; Odete Cardoso de Oliveira Santos- UFPA.

TÍTULO	VALOR (R\$)	FINANCIADOR	EXECUTOR	ÁREA
Curso Piloto de Extensão de Português como Língua Estrangeira	12.800,00	Recursos Advindos de Inscrições em Cursos e Eventos	ILC- Instituto de Letras e Comunicação	Ciências Sociais Aplicadas e Humanas

Equipe: José Carlos Chaves da Cunha- UFPA; Cláudia Maria Coutinho da Silveira- UFPA.

TÍTULO	VALOR (R\$)	FINANCIADOR	EXECUTOR	ÁREA
Curso Superior de Licenciatura Plena em Pedagogia	96.000,00	Prefeitura Municipal de Mocajuba	Campus de Cameté	Ciências Sociais Aplicadas e Humanas

Equipe: Gilmar Pereira da Silva- UFPA; Ana Lúcia Bentes Dias- UFPA; Raimundo Nonato de Oliveira Falabelo- UFPA; Ana Clotildes Colares Gomes- UFPA.

TÍTULO	VALOR (R\$)	FINANCIADOR	EXECUTOR	ÁREA
Programa de Formação Inicial para Professores em Exercício na Educação Infantil- PROINFANTIL	561.583,80	UFPA- Universidade Federal do Pará	ICED- Instituto de Ciências da Educação	Ciências Sociais Aplicadas e Humanas

Equipe: Sônia Regina dos Santos Teixeira- UFPA; Solange Mochiutti- UFPA; Silvana Nascimento da Silva Ferreira- UFPA.

TÍTULO	VALOR (R\$)	FINANCIADOR	EXECUTOR	ÁREA
Cursos Livres de Línguas Estrangeiras	683.100,00	Recursos Advindos de Inscrições em Cursos e Eventos	ILC- Instituto de Letras e Comunicação	Ciências Sociais Aplicadas e Humanas

Equipe: Cintia Bentes Rodrigues da Costa- UFPA; Tatiana do Socorro Chaves Lima de Macedo- UFPA; Johwyson da Silva Rodrigues- UFPA; Antônio Sérgio da Costa Pinto- UFPA; Maria Clara Vianna Sá e Matos- UFPA; Cristina Vasconcelos Porto- UFPA.

TÍTULO	VALOR (R\$)	FINANCIADOR	EXECUTOR	ÁREA
Curso Superior de Licenciatura Plena em Pedagogia	96.000,00	Prefeitura Municipal de Concórdia do Pará	Campus de Abaetetuba	Ciências Sociais Aplicadas e Humanas

Equipe: Damião Bezerra Oliveira- UFPA; Jadson Fernando Garcia Gonçalves- UFPA; Georges Alberto Silva Pinheiro- UFPA; Joyce Otania Seixas Ribeiro- UFPA; Waldir Ferreira de Abreu- UFPA.

TÍTULO	VALOR (R\$)	FINANCIADOR	EXECUTOR	ÁREA
Curso Superior de Licenciatura Plena em Pedagogia	96.000,00	Prefeitura Municipal de Tomé-Açu	Campus de Abaetetuba	Ciências Sociais Aplicadas e Humanas

Equipe: Joyce Otania Seixas Ribeiro- UFPA; Damião Bezerra Oliveira- UFPA; Georges Alberto Silva Pinheiro- UFPA; Jadson Fernando Garcia Gonçalves- UFPA; Waldir Ferreira de Abreu- UFPA.

TÍTULO	VALOR (R\$)	FINANCIADOR	EXECUTOR	ÁREA
Moara - Revista de Pós-Graduação	4.400,00	FAPESPA- Fundação de Amparo a Pesquisa do Estado do Pará	ILC- Instituto de Letras e Comunicação	Ciências Sociais Aplicadas e Humanas

Equipe: Walkyria Magno e Silva- UFPA; Myriam Crestian Chaves da Cunha- UFPA; José Carlos Chaves da Cunha- UFPA; Abdelhak Razky- UFPA; Izabel Cristina Rodrigues Soares- UFPA; Célia Maria Macedo de Macedo- UFPA; Maria Eulália Sobral Toscano- UFPA.

TÍTULO	VALOR (R\$)	FINANCIADOR	EXECUTOR	ÁREA
Metodologia do Ensino de Filosofia no Ensino Médio e Fundamental em Belém, Abaetetuba, Castanhal e Cametá: Educação Continuada e Extensão	30.000,00	UFPA- Universidade Federal do Pará	PROEX- Pró-Reitoria de Extensão	Ciências Sociais Aplicadas e Humanas

Equipe: Maria Neusa de Monteiro- UFPA.

TÍTULO	VALOR (R\$)	FINANCIADOR	EXECUTOR	ÁREA
Projeto Velhice e Diferenças: ampliando ações e produzindo conhecimentos na área do envelhecimento humano na Amazônia paraense	75.000,00	UFPA- Universidade Federal do Pará	ICSA - Instituto de Ciências Sociais Aplicadas	Ciências Sociais Aplicadas e Humanas

Equipe: Hilma Tereza Torres Khoury- UFPA; Fernanda Maria Lima Moura- UFPA; Heliana Baia Evelin Soria- UFPA; Virgínio Monteiro Cardoso- UFPA; Maria Odaisa Espinheiro de Oliveira- UFPA; Ney Cristina Monteiro de Oliveira- UFPA; Manoel Diniz Peres- UFPA; Maria Leonice da Silva de Alencar- UFPA.

TÍTULO	VALOR (R\$)	FINANCIADOR	EXECUTOR	ÁREA
Projeto de Desenvolvimento Institucional do Instituto de Ciências Jurídicas - ICJ	100.123,07	Autofinanciado	ICJ- Instituto de Ciências Jurídicas	Ciências Sociais Aplicadas e Humanas

Equipe: Maria do Socorro Almeida Flores- UFPA; Antônio José de Mattos Neto- UFPA; Maria Lucia A. de Albuquerque- UFPA; Luiz Fernando de Paiva Neves- UFPA; Roseane Lucas Fonseca- UFPA.

TÍTULO	VALOR (R\$)	FINANCIADOR	EXECUTOR	ÁREA
Projeto de Desenvolvimento Institucional do Campus de Santarém	130.738,16	UFPA- Universidade Federal do Pará	Campus de Santarém	Ciências Sociais Aplicadas e Humanas

Equipe: Maria de Fátima Souza Lima- UFPA; Maria Marlene Éster Furtado- UFPA; Terezinha de Jesus Dias Pacheco- UFPA; Luzilda Eliane Bernardes Diniz- UFPA.

TÍTULO	VALOR (R\$)	FINANCIADOR	EXECUTOR	ÁREA
Projeto de Desenvolvimento Institucional do Instituto de Ciências Sociais Aplicada – ICESA	313.659,35	Autofinanciado	ICSA - Instituto de Ciências Sociais Aplicadas	Ciências Sociais Aplicadas e Humanas

Equipe: Aláudio Mello Junior- UFPA; Fíbia Brito Guimarães- UFPA; Maurício Sena Filho- UFPA; Ângela Maria da Silva Kobayashi- UFPA; Maria José de Souza Barbosa- UFPA; Marcelo Bentes Diniz- UFPA; Maria Elvira Rocha de Sá- UFPA; Joana Valente Santana- UFPA.

TÍTULO	VALOR (R\$)	FINANCIADOR	EXECUTOR	ÁREA
Doação parcial de arrecadação pelo Clube Paysandu em favor do Projeto Riacho Doce	20.000,00	CELPA- Centrais Elétricas do Pará S/A	ICED- Instituto de Ciências da Educação	Ciências Sociais Aplicadas e Humanas

Equipe: Christian Pinheiro da Costa- UFPA.

TÍTULO	VALOR (R\$)	FINANCIADOR	EXECUTOR	ÁREA
Doação parcial de arrecadação pelo Clube do Remo em favor do Projeto Riacho Doce	20.000,00	CELPA- Centrais Elétricas do Pará S/A	ICED- Instituto de Ciências da Educação	Ciências Sociais Aplicadas e Humanas

Equipe: Christian Pinheiro da Costa- UFPA.

TÍTULO	VALOR (R\$)	FINANCIADOR	EXECUTOR	ÁREA
Projeto de Desenvolvimento Institucional do Instituto de Ciências da Educação- ICED	339.823,03	Autofinanciado	ICED- Instituto de Ciências da Educação	Ciências Sociais Aplicadas e Humanas

Equipe: Wilma de Nazaré Baía Coelho- UFPA; Sônia Maria Maia Oliveira- UFPA; Genylton Odilon Rego da Rocha- UFPA; Ivany Pinto Nascimento- UFPA; Josenilda Maria Maués da Silva- UFPA.

TÍTULO	VALOR (R\$)	FINANCIADOR	EXECUTOR	ÁREA
Projeto de Desenvolvimento Institucional do NAEA-2008	60.000,00	Autofinanciado	NAEA- Núcleo de Altos Estudos Amazônicos	Ciências Sociais Aplicadas e Humanas

Equipe: Edna Maria Ramos de Castro- UFPA, Armin Mathis- UFPA, Thomas Peter Hurtienne – UFPA.

TÍTULO	VALOR (R\$)	FINANCIADOR	EXECUTOR	ÁREA
Projeto de Desenvolvimento Institucional do Instituto de Ciências da Arte- ICA	846.605,72	UFPA- Universidade Federal do Pará	ICA - Instituto de Ciências da Arte	Ciências Sociais Aplicadas e Humanas

Equipe: Conceição de Sousa Monteiro- UFPA; Wânia Maria de Oliveira Contente- UFPA; Célio D'Albuquerque Neves Filho- UFPA; Lia Braga Vieira- UFPA; Jose Afonso Medeiros Souza- UFPA.

TÍTULO	VALOR (R\$)	FINANCIADOR	EXECUTOR	ÁREA
Projeto de Desenvolvimento Institucional de Instituto de Letras e Comunicação	886.839,13	UFPA- Universidade Federal do Pará	ILC- Instituto de Letras e Comunicação	Ciências Sociais Aplicadas e Humanas

Equipe: Walkyria Magno e Silva- UFPA; Otacílio Amaral Filho- UFPA; Ana Elizabeth da Costa Petruccielli- UFPA; Iaci de Nazaré Silva Abdon- UFPA.

TÍTULO	VALOR (R\$)	FINANCIADOR	EXECUTOR	ÁREA
Projeto de Desenvolvimento Institucional do Instituto de Filosofia e Ciências Sociais Aplicadas e Humanas	93.855,30	Autofinanciado	IFCH- Instituto de Filosofia e Ciências Humanas	Ciências Sociais Aplicadas e Humanas

Equipe: Maria de Nazaré dos Santos Sarges- UFPA; Márcia Aparecida da Silva Pimentel- UFPA; Denise Machado Cardoso- UFPA; Mauro Cezar Coelho- UFPA.

TÍTULO	VALOR (R\$)	FINANCIADOR	EXECUTOR	ÁREA
Incubação de Empreendimentos Econômicos Solidários no Estado do Pará	37.241,00	UFPA- Universidade Federal do Pará	ICSA - Instituto de Ciências Sociais Aplicadas	Ciências Sociais Aplicadas e Humanas

Equipe: Vera Lúcia Batista Gomes- UFPA.

TÍTULO	VALOR (R\$)	FINANCIADOR	EXECUTOR	ÁREA
Projeto laboratório de geoprocessamento e políticas habitacionais para subsidiar projetos habitacionais de interesse social	50.000,00	UFPA- Universidade Federal do Pará	ICSA - Instituto de Ciências Sociais Aplicadas	Ciências Sociais Aplicadas e Humanas

Equipe: Joaquim Carlos Barbosa Queiroz- UFPA; Sandra Helena Ribeiro Cruz- UFPA; Maria Elvira Rocha de Sá- UFPA; Joana Valente Santana- UFPA.

TÍTULO	VALOR (R\$)	FINANCIADOR	EXECUTOR	ÁREA
Incubação de Empreendimentos Econômicos Solidários no Estado do Pará	222.759,00	UFPA- Universidade Federal do Pará	ICSA - Instituto de Ciências Sociais Aplicadas	Ciências Sociais Aplicadas e Humanas

Equipe: Maria José de Souza Barbosa- UFPA; Vera Lúcia Batista Gomes- UFPA.

TÍTULO	VALOR (R\$)	FINANCIADOR	EXECUTOR	ÁREA
Centro de Memória da Amazônia/UFPA	1.200.000,00	UFPA- Universidade Federal do Pará	PROAD- Pró-Reitoria de Administração	Ciências Sociais Aplicadas e Humanas

Equipe: Antônio Otaviano Vieira Junior- UFPA; Luiz Otavio Mota Pereira- UFPA; Simone Andrea Lima do Nascimento Baia- UFPA

TÍTULO	VALOR (R\$)	FINANCIADOR	EXECUTOR	ÁREA
Curso Superior de Licenciatura Plena em Geografia	421.940,00	Prefeitura Municipal de Juruti	IFCH- Instituto de Filosofia e Ciências Humanas	Ciências Sociais Aplicadas e Humanas

Equipe: João Santos Nahum- UFPA; Márcia Aparecida da Silva Pimentel- UFPA; Eduardo Paiva de Pontes Vieira- UFPA; Edinaldo Lobato Duarte- UFPA; Janete Marília Gentil C. de Oliveira- UFPA; Saint Clair Cordeiro da Trindade Júnior- UFPA; Gilberto de Miranda Rocha- UFPA; Theodomiro Gama Júnior- UFPA; Odete Cardoso de Oliveira Santos- UFPA; Carlos Alexandre Leão Bordalo- UFPA; Cincinato Marques de Souza Jr- UFPA; Ana Maria Medeiros Furtado- UFPA; Giovane da Silva Mota- UFPA; Luiz de Jesus Pacheco de Almeida- UFPA.

TÍTULO	VALOR (R\$)	FINANCIADOR	EXECUTOR	ÁREA
Curso de Administração Modalidade a Distância	422.538,00	UFPA- Universidade Federal do Pará	Secretaria Especial de Educação a Distância	Ciências Sociais Aplicadas e Humanas

Equipe: Sônia de Jesus Nunes Bertolo- UFPA; João Guilherme Viana Corrêa- UFPA; Maria Ataíde Malcher- UFPA; Selma Dias Leite- UFPA; Simone Andrea Lima do Nascimento Baia; Luiz Otavio Mota Pereira- UFPA; José Thadeu Paulo Henriques- UFPA.

TÍTULO	VALOR (R\$)	FINANCIADOR	EXECUTOR	ÁREA
Capacitação <i>online</i> para docência em cursos a distância da UFPA	194.836,00	UFPA- Universidade Federal do Pará	ICSA - Instituto de Ciências Sociais Aplicadas	Ciências Sociais Aplicadas e Humanas

Equipe: Selma Dias Leite- UFPA; Marianne Kogut Eliasquevicí- UFPA; Sônia Nazaré Fernandes Resque- UFPA; Nazaré Araújo da Fonseca- UFPA.

TÍTULO	VALOR (R\$)	FINANCIADOR	EXECUTOR	ÁREA
Fomento ao Desenvolvimento da Educação Profissional na Escola de Música	200.000,00	UFPA- Universidade Federal do Pará	ICA - Instituto de Ciências da Arte	Ciências Sociais Aplicadas e Humanas

Equipe: Carlos Augusto Vasconcelos Pires- UFPA; Lia Braga Vieira- UFPA; Maria Lucia da Silva Uchoa- UFPA.

TÍTULO	VALOR (R\$)	FINANCIADOR	EXECUTOR	ÁREA
Atualização de Equipamentos do Laboratório LAENA/NAEA	54.515,08	UFPA- Universidade Federal do Pará	NAEA- Núcleo de Altos Estudos Amazônicos	Ciências Sociais Aplicadas e Humanas

Equipe: Armin Mathis- UFPA; Edna Maria Ramos de Castro – UFPA.

TÍTULO	VALOR (R\$)	FINANCIADOR	EXECUTOR	ÁREA
Adequação de materiais e equipamentos da ETDUFPA para o desenvolvimento das atividades de ensino	28.528,29	UFPA- Universidade Federal do Pará	ICA - Instituto de Ciências da Arte	Ciências Sociais Aplicadas e Humanas

Equipe: Eleonora Ferreira Leal- UFPA.

TÍTULO	VALOR (R\$)	FINANCIADOR	EXECUTOR	ÁREA
Adaptação e aquisição de equipamentos e sistemas de refrigeração do prédio da assessoria de educação a distância na UFPA	370.000,00	UFPA- Universidade Federal do Pará	PROAD- Pró-Reitoria de Administração	Ciências Sociais Aplicadas e Humanas

Equipe: Selma Dias Leite- UFPA; José Miguel Martins Velloso- UFPA; Simone Andrea Lima do Nascimento Baia- UFPA; Luiz Otavio Mota Pereira- UFPA.

TÍTULO	VALOR (R\$)	FINANCIADOR	EXECUTOR	ÁREA
Curso de Gestão de Cooperação Internacional	20.000,00	SEGOV- Secretaria de Estado de Governo	NAEA- Núcleo de Altos Estudos Amazônicos	Ciências Sociais Aplicadas e Humanas

Equipe: Rosa Elizabeth Acevedo Marin- UFPA; Jose Pont Vidal- UFPA; Silvio Jose de Lima Figueiredo- UFPA.

TÍTULO	VALOR (R\$)	FINANCIADOR	EXECUTOR	ÁREA
Conferência Estadual de Educação	165.000,00	UFPA- Universidade Federal do Pará	PROEX- Pró-Reitoria de Extensão	Ciências Sociais Aplicadas e Humanas

Equipe: Ney Cristina Monteiro de Oliveira- UFPA

TÍTULO	VALOR (R\$)	FINANCIADOR	EXECUTOR	ÁREA
Escola Que Protege	100.000,00	UFPA- Universidade Federal do Pará	PROEX- Pró-Reitoria de Extensão	Ciências Sociais Aplicadas e Humanas

Equipe: Carlos Alberto Batista Maciel- UFPA; Raimundo Alberto de Figueiredo Damasceno- UFPA; Adriana Claiesont Melo Couceiro- UFPA; Orlando Nobre Bezerra de Souza- UFPA; Ivanilde Braz de Almeida- UFPA; Ney Cristina Monteiro de Oliveira- UFPA; Emina Marcia Neri dos Santos- UFPA; José Augusto Nunes Fernandes- UFPA.

TÍTULO	VALOR (R\$)	FINANCIADOR	EXECUTOR	ÁREA
2ª Oferta do Ciclo Básico do Programa de Formação Continuada em Mídias na Educação	66.577,50	UFPA- Universidade Federal do Pará	Secretaria Especial de Educação a Distância	Ciências Sociais Aplicadas e Humanas

Equipe: Otacilio Amaral Filho- UFPA; Nazaré Araújo da Fonseca- UFPA; Selma Dias Leite- UFPA.

TÍTULO	VALOR (R\$)	FINANCIADOR	EXECUTOR	ÁREA
Curso Superior de Licenciatura Plena em Geografia	36.429,39	Prefeitura Municipal de Palestina do Pará	IFCH- Instituto de Filosofia e Ciências Humanas	Ciências Sociais Aplicadas e Humanas

Equipe: Carlos Alexandre Leão Bordalo- UFPA; João dos Santos Carvalho- UFPA; Márcia Aparecida da Silva Pimentel- UFPA.

TÍTULO	VALOR (R\$)	FINANCIADOR	EXECUTOR	ÁREA
Curso de Especialização em Bibliotecas Digitais	117.800,00	Recursos Advindos de Inscrições em Cursos e Eventos	ICSA - Instituto de Ciências Sociais Aplicadas	Ciências Sociais Aplicadas e Humanas

Equipe: Maria Odáisa Espinheiro de Oliveira- UFPA; Mamede Lima Marques- UFPA; Ivette Kafure Muñoz- UFPA; Hamilton Vieira de Oliveira- UFPA; Katia Marly Mendonça- UFPA; Maurila Bentes de Melo e Silva- UFPA.

TÍTULO	VALOR (R\$)	FINANCIADOR	EXECUTOR	ÁREA
Curso Superior de Licenciatura Plena em História	38.628,87	Prefeitura Municipal de Palestina do Pará	IFCH- Instituto de Filosofia e Ciências Humanas	Ciências Sociais Aplicadas e Humanas

Equipe: Magda Maria de Oliveira Ricci- UFPA; Mauro Cezar Coelho- UFPA; Maria de Nazaré dos Santos Sarges- UFPA; Aldrin Moura de Figueiredo- UFPA.

TÍTULO	VALOR (R\$)	FINANCIADOR	EXECUTOR	ÁREA
Curso de Especialização em Ensino Aprendizagem da Língua Portuguesa	108.600,00	Recursos Advindos de Inscrições em Cursos e Eventos	Campus de Breves	Ciências Sociais Aplicadas e Humanas

Equipe: Ideval da Silva Velasco- UFPA; Alzerinda de Oliveira Braga- UFPA; Abdelhak Razky- UFPA; Marilúcia Barros de Oliveira- UFPA; Joaquim Maia Lima- UFPA.

TÍTULO	VALOR (R\$)	FINANCIADOR	EXECUTOR	ÁREA
Curso de Especialização em Estudos Contemporâneos do Corpo Criação, Transmissão e Recepção	30.576,00	Recursos Advindos de Inscrições em Cursos e Eventos	ICA - Instituto de Ciências da Arte	Ciências Sociais Aplicadas e Humanas

Equipe: Ezia do Socorro Neves da Silva- UFPA; Eder Robson Mendes Jastes- UFPA; Ana Cristina Freire Cardoso- UFPA; Eleonora Ferreira Leal- UFPA; Miguel de Santa Brígida Junior- UFPA.

TÍTULO	VALOR (R\$)	FINANCIADOR	EXECUTOR	ÁREA
Curso de Especialização em Fundamentos da Criação em Música	39.080,00	Recursos Advindos de Inscrições em Cursos e Eventos	ICA - Instituto de Ciências da Arte	Ciências Sociais Aplicadas e Humanas

Equipe: Ana Maria S. dos Santos- UFPA; José Ruy Henderson Filho- UFPA; Márcia Jorge Aliverti- UFPA; Cláudio da Costa Trindade- UFPA; Maria José Pinto da Costa de Moraes- UFPA; Liliam Cristina da Silva Barros- UFPA; Luiz Oliveira Maia- UFPA; Lia Braga Vieira- UFPA.

TÍTULO	VALOR (R\$)	FINANCIADOR	EXECUTOR	ÁREA
Curso de Especialização em Ensino Aprendizagem da Língua Portuguesa	125.760,00	Recursos Advindos de Inscrições em Cursos e Eventos	ILC- Instituto de Letras e Comunicação	Ciências Sociais Aplicadas e Humanas

Equipe: Célia Maria Coelho Brito- UFPA; Fátima Cristina da Costa Pessoa- UFPA; Maria Cristina Ataíde Lobato- UFPA; Ana Lygia Almeida Cunha- UFPA; Iaci de Nazaré Silva Abdon- UFPA.

TÍTULO	VALOR (R\$)	FINANCIADOR	EXECUTOR	ÁREA
Especialização em Educação do Campo na Amazônia Santarém	86.640,00	Recursos Advindos de Inscrições em Cursos e Eventos	Campus de Santarém	Ciências Sociais Aplicadas e Humanas

Equipe: Solange Helena Ximenes Rocha- UFPA; Maria de Fátima Matos de Souza- UFPA; Edilan de Sant' Ana Quaresma- UFPA; Maria Raimunda Santos da Costa- UFPA; Juarez Bezerra Galvão- UFPA; Maria Mirtes Cortinhas dos Santos- UFPA; Heliana Maria Cunha Aguiar- UFPA; Maria de Fátima Souza Lima- UFPA.

TÍTULO	VALOR (R\$)	FINANCIADOR	EXECUTOR	ÁREA
Curso de Especialização em Língua Portuguesa: Uma Abordagem Textual Belém 2008	114.648,40	Recursos Advindos de Inscrições em Cursos e Eventos	Campus de Santarém	Ciências Sociais Aplicadas e Humanas

Equipe: Emanuel da Silva Fontel- UFPA; Eunice Ferreira dos Santos- UFPA; Maria Eulália Sobral Toscano- UFPA; Rosa Maria de Souza Brasil- UFPA; Marli Tereza Furtado- UFPA; Maria do Perpétuo Socorro Galvão Simões- UFPA; Germana Maria Araújo Sales- UFPA; Regina Célia Fernandes Cruz- UFPA.

TÍTULO	VALOR (R\$)	FINANCIADOR	EXECUTOR	ÁREA
Implementos das Ações Necessárias ao Desenvolvimento da Educação Profissional do Curso Técnico de Nível Médio da Escola de Música da UFPA	83.907,22	UFPA- Universidade Federal do Pará	ICA- Instituto de Ciências da Arte	Ciências Sociais Aplicadas e Humanas

Equipe: Celina Maria Pereira da Silva- UFPA; Carlos Augusto Vasconcelos Pires- UFPA.

TÍTULO	VALOR (R\$)	FINANCIADOR	EXECUTOR	ÁREA
Curso de Especialização em Língua e Literatura na Escola: Reflexos e Alternativas	96.216,00	Recursos Advindos de Inscrições em Cursos e Eventos	Campus de Santarém	Ciências Sociais Aplicadas e Humanas

Equipe: Leonel Mota- UFPA; Heliud Luis Maia Moura- UFPA; Zair Henrique Santos- UFPA; Ana Maria Vieira Silva- UFPA; Emília Pimenta Oliveira- UFPA; Ediene Pena Ferreira- UFPA; Terezinha de Jesus Dias Pacheco- UFPA; Joel Cardoso da Silva- UFPA.

TÍTULO	VALOR (R\$)	FINANCIADOR	EXECUTOR	ÁREA
Cadastro Técnico Topográfico, Habitacional e SócioEconômico	134.640,00	SEDURB-Secretaria Executiva de Desenvolvimento Urbano e Regional	ICSA - Instituto de Ciências Sociais Aplicadas	Ciências Sociais Aplicadas e Humanas

Equipe: André Augusto A. M. Duarte- UFPA; Maria Marlene Alvino Teixeira- UFPA.

TÍTULO	VALOR (R\$)	FINANCIADOR	EXECUTOR	ÁREA
Curso de Especialização em Língua Portuguesa - Uma Abordagem Textual	111.180,00	Recursos Advindos de Inscrições em Cursos e Eventos	Campus de Santarém	Ciências Sociais Aplicadas e Humanas

Equipe: Rosa Maria de Souza Brasil- UFPA; Sandoval Nonato Gomes Santos- UFPA; Maria Eulália Sobral Toscano- UFPA; Marli Tereza Furtado- UFPA; Heliud Luis Maia Moura- UFPA; Maria do Perpétuo Socorro Galvão Simões- UFPA; Zair Henrique Santos- UFPA; Germana Maria Araújo Sales- UFPA; Regina Célia Fernandes Cruz- UFPA.

TÍTULO	VALOR (R\$)	FINANCIADOR	EXECUTOR	ÁREA
Programa de Ação Afirmativa para Indígenas e Não-Indígenas	350.430,00	Fundação Ford	IFCH- Instituto de Filosofia e Ciências Humanas	Ciências Sociais Aplicadas e Humanas

Equipe: Marjorie Begot Ruffeil- UFPA; Luiza de Nazaré Mastop Lima- UFPA; Francilene de Aguiar Parente- UFPA; Jane Felipe Beltrão- UFPA.

TÍTULO	VALOR (R\$)	FINANCIADOR	EXECUTOR	ÁREA
Curso de Especialização em Ensino Aprendizagem de Língua Portuguesa e Literaturas/ Bragança	93.720,00	Recursos Advindos de Inscrições em Cursos e Eventos	ILC- Instituto de Letras e Comunicação	Ciências Sociais Aplicadas e Humanas

Equipe: Sheila Lopes Maués- UFPA; Álvaro Luiz Teixeira de Araújo- UFPA; Jair Francisco Cecim da Silva- UFPA; Carmem Lúcia Reis Rodrigues- UFPA; Luiz Guilherme dos Santos Junior- UFPA; Maria da Conceição Azevedo- UFPA; Rosa Helena Sousa de Oliveira- UFPA; Joel Cardoso da Silva- UFPA.

TÍTULO	VALOR (R\$)	FINANCIADOR	EXECUTOR	ÁREA
Curso de Especialização em Linguagem em Educação Infantil e nas Séries Iniciais	106.590,00	Recursos Advindos de Inscrições em Cursos e Eventos	Campus de Santarém	Ciências Sociais Aplicadas e Humanas

Equipe: Emília Pimenta Oliveira- UFPA; Heliud Luis Maia Moura- UFPA; Terezinha de Jesus Dias Pacheco- UFPA; Maria de Fátima Matos de Souza- UFPA; Francisco Edson Gomes de Almeida- UFPA; Raimundo Nonato Vieira Costa- UFPA.

TÍTULO	VALOR (R\$)	FINANCIADOR	EXECUTOR	ÁREA
Curso Superior de Licenciatura Plena em História	78.554,88	Prefeitura Municipal de São Domingos do Araguaia	IFCH- Instituto de Filosofia e Ciências Humanas	Ciências Sociais Aplicadas e Humanas

Equipe: Fernando Arthur de Freitas Neves- UFPA; Maria de Nazaré dos Santos Sarges- UFPA; Mauro Cezar Coelho- UFPA.

TÍTULO	VALOR (R\$)	FINANCIADOR	EXECUTOR	ÁREA
I Colóquio Nacional de Filosofia da UFPA	8.000,00	FAPESPA- Fundação de Amparo a Pesquisa do Estado do Pará	IFCH- Instituto de Filosofia e Ciências Humanas	Ciências Sociais Aplicadas e Humanas

Equipe: Nelson José de Souza Junior- UFPA; Ernani Pinheiro Chaves- UFPA.

TÍTULO	VALOR (R\$)	FINANCIADOR	EXECUTOR	ÁREA
Curso de Bacharelado em Direito	870.416,09	Prefeitura Municipal de Parauapebas	ICJ- Instituto de Ciências Jurídicas	Ciências Sociais Aplicadas e Humanas

Equipe: Silvio Jairo Silva da Costa- UFPA; Heraldo Elias de Moura Montarroyos- UFPA; Elcio Aláudio Silva de Moraes- UFPA; Maria do Socorro Almeida Flores- UFPA.

TÍTULO	VALOR (R\$)	FINANCIADOR	EXECUTOR	ÁREA
Curso de Especialização em Ensino Aprendizagem da Língua Portuguesa e Literaturas – Capanema	93.720,00	Recursos Advindos de Inscrições em Cursos e Eventos	Campus de Bragança	Ciências Sociais Aplicadas e Humanas

Equipe: Sheila Lopes Maués- UFPA; Álvaro Luiz Teixeira de Araújo- UFPA; Jair Francisco Cecim da Silva- UFPA; Francisco Pereira Smith Junior- UFPA; Carmem Lúcia Reis Rodrigues- UFPA; Joel Cardoso da Silva- UFPA; Maria da Conceição Azevedo- UFPA; Luiz Guilherme dos Santos Junior- UFPA; Rosa Helena Sousa de Oliveira- UFPA.

TÍTULO	VALOR (R\$)	FINANCIADOR	EXECUTOR	ÁREA
Curso Superior de Licenciatura Plena em Filosofia	480.236,24	Prefeitura Municipal de Parauapebas	IFCH- Instituto de Filosofia e Ciências Humanas	Ciências Sociais Aplicadas e Humanas

Equipe: Pedro Paulo da Costa Coroa- UFPA; José Edison Ferreira- UFPA; Roberto de Almeida Pereira Barros- UFPA; Agostinho de Freitas Meirelles- UFPA; Ana Maria da Silva Martins- UFPA; Christianne Thathiana Ramos de Souza- UFPA; Jorge Correa- UFPA; Jovelina Maria Ramos de Souza- UFPA; Luiz Eduardo Ramos de Souza- UFPA.

TÍTULO	VALOR (R\$)	FINANCIADOR	EXECUTOR	ÁREA
Curso de Especialização em Gestão Escolar - Modalidade a Distância	400.000,00	Fundo Nacional de Desenvolvimento da Educação	ICED- Instituto de Ciências da Educação	Ciências Sociais Aplicadas e Humanas

Equipe: Zenilda Botti Fernandes- UFPA; Maria José Aviz do Rosário- UFPA; Wilson da Costa Barroso- UFPA; Telma Cristina Guerreiro Pinto Barroso- UFPA; Maria Auxiliadora Maués de Lima Araújo- UFPA; Emina Marcia Neri dos Santos- UFPA; Vera Lúcia Jacob Chaves- UFPA; Iza Helena Silva Travassos- UFPA; Ney Cristina Monteiro de Oliveira- UFPA; Genylton Odilon Rego da Rocha- UFPA; Paulo Sérgio de Almeida Corrêa- UFPA; Ronaldo Marcos de Lima Araújo- UFPA.

TÍTULO	VALOR (R\$)	FINANCIADOR	EXECUTOR	ÁREA
Curso Superior de Licenciatura Plena em Geografia	90.008,07	Prefeitura Municipal de São Domingos do Araguaia	IFCH- Instituto de Filosofia e Ciências Humanas	Ciências Sociais Aplicadas e Humanas

Equipe: Márcia Aparecida da Silva Pimentel- UFPA; Giovane da Silva Mota- UFPA; João Márcio Palheta da Silva- UFPA; Cincinato Marques de Souza Jr- UFPA; Francinete do Socorro Maia Cecílio- UFPA.

TÍTULO	VALOR (R\$)	FINANCIADOR	EXECUTOR	ÁREA
Curso de Especialização em Ensino Aprendizagem de Português, Língua Estrangeira - Língua Segunda	40.800,00	Recursos Advindos de Inscrições em Cursos e Eventos	ILC- Instituto de Letras e Comunicação	Ciências Sociais Aplicadas e Humanas

Equipe: Alzerinda de Oliveira Braga- UFPA; José Carlos Chaves da Cunha- UFPA; Maria Eulália Sobral Toscano- UFPA; Célia Maria Macedo de Macedo- UFPA; Abdelhak Razky- UFPA; Myrian Crestian Chaves da Cunha- UFPA; Izabel Cristina Rodrigues Soares- UFPA; Maria do Perpétuo Socorro Galvão Simões- UFPA; José Guilherme dos Santos Fernandes- UFPA; Myriam Crestian Chaves da Cunha- UFPA; José Carlos Paes de Almeida Filho- UFPA.

TÍTULO	VALOR (R\$)	FINANCIADOR	EXECUTOR	ÁREA
Curso Superior de Licenciatura Plena em História	30.754,91	Prefeitura Municipal de Abel Figueiredo	IFCH- Instituto de Filosofia e Ciências Humanas	Ciências Sociais Aplicadas e Humanas

Equipe: Mauro Cezar Coelho- UFPA; Carmem Aparecida Colares Gomes- UFPA; Décio Marco Antônio de Alencar Guzmán- UFPA; Fernando Arthur de Freitas Neves- UFPA.

TÍTULO	VALOR (R\$)	FINANCIADOR	EXECUTOR	ÁREA
XII Encontro Nacional IFNOPAP	10.000,00	FAPESPA- Fundação de Amparo a Pesquisa do Estado do Pará	ILC- Instituto de Letras e Comunicação	Ciências Sociais Aplicadas e Humanas

Equipe: Jacirene da Silva Queiroz- UFPA; Maria do Perpétuo Socorro Galvão Simões- UFPA.

TÍTULO	VALOR (R\$)	FINANCIADOR	EXECUTOR	ÁREA
Amazônia e Fronteiras do Conhecimento: Ciência, Tecnologia E Instituições de Pesquisa	20.000,00	FAPESPA- Fundação de Amparo a Pesquisa do Estado do Pará	NAEA- Núcleo de Altos Estudos Amazônicos	Ciências Sociais Aplicadas e Humanas

Equipe: Ana Paula Vidal Bastos- UFPA; Edna Maria Ramos de Castro- UFPA; Juarez Carlos Brito Pezutti- UFPA; Fábio Carlos da Silva- UFPA; Sílvio José de Lima Figueiredo- UFPA; Armin Mathis- UFPA; Adriana de Azevedo Mathis- UFPA; Índio Campos- UFPA; Francisco de Assis Costa- UFPA.

TÍTULO	VALOR (R\$)	FINANCIADOR	EXECUTOR	ÁREA
Curso Técnico de Instrumentista de Banda	46.800,00	Prefeitura Municipal de Oriximiná	ICA - Instituto de Ciências da Arte	Ciências Sociais Aplicadas e Humanas

Equipe: Liliam Cristina da Silva Barros- UFPA; Lia Braga Vieira- UFPA.

TÍTULO	VALOR (R\$)	FINANCIADOR	EXECUTOR	ÁREA
Curso Técnico em Instrumentista de Orquestra	69.986,40	Prefeitura Municipal de Oriximiná	ICA - Instituto de Ciências da Arte	Ciências Sociais Aplicadas e Humanas

Equipe: Lia Braga Vieira- UFPA; Aureo Deo DeFreitas Junior- UFPA.

TÍTULO	VALOR (R\$)	FINANCIADOR	EXECUTOR	ÁREA
Curso de Licenciatura Plena em Música	131.587,50	Prefeitura Municipal de Oriximiná	ICA - Instituto de Ciências da Arte	Ciências Sociais Aplicadas e Humanas

Equipe: Lia Braga Vieira- UFPA; Liliam Cristina da Silva Barros- UFPA; Ana Luiza Coutinho Leal- UFPA; Cristina Mami Owtake- UFPA; Marcellino Milhomem Moreno- UFPA.

TÍTULO	VALOR (R\$)	FINANCIADOR	EXECUTOR	ÁREA
VI Congresso Norte- Nordeste de Psicologia	815.000,00	UFPA- Universidade Federal do Pará	IFCH- Instituto de Filosofia e Ciências Humanas	Ciências Sociais Aplicadas e Humanas

Equipe: Ana Cleide Guedes Moreira- UFPA; Emmanuel Zagury Tourinho- UFPA; Alessandra Nazarê Barros Moura- UFPA; Cezar Romeu Quaresma- UFPA; Carla Cristina Paiva Paracampo- UFPA; Regina Célia de Souza- UFPA.

TÍTULO	VALOR (R\$)	FINANCIADOR	EXECUTOR	ÁREA
Articulação e fortalecimento das redes de proteção para o enfrentamento da violência sexual contra crianças e adolescentes na área de abrangência da BR 163 e Municípios do Marajó	413.367,50	SEJUDH- Secretaria de Estado de Justiça e Direitos	ICED- Instituto de Ciências da Educação	Ciências Sociais Aplicadas e Humanas

Equipe: Genylton Odilon Rego da Rocha- UFPA.

TÍTULO	VALOR (R\$)	FINANCIADOR	EXECUTOR	ÁREA
Reordenamento e integração de metodologias de enfrentamento ao abuso, exploração sexual e tráfico de pessoas: fortalecimento e articulação em redes de proteção às violações de direitos humanos e sexuais	300.000,00	SEJUDH- Secretaria de Estado de Justiça e Direitos	ICED- Instituto de Ciências da Educação	Ciências Sociais Aplicadas e Humanas

Equipe: Genylton Odilon Rego da Rocha- UFPA.

TÍTULO	VALOR (R\$)	FINANCIADOR	EXECUTOR	ÁREA
Desenvolvimento de ações e atuação integrada e coordenada dos partícipes para implementação do sistema de integração do Estado do Pará	1.191.170,00	Secretaria de Estado de Integração Regional	NAEA- Núcleo de Altos Estudos Amazônicos	Ciências Sociais Aplicadas e Humanas

Equipe: Rosa Elizabeth Acevedo Marin- UFPA; Edna Maria Ramos de Castro- UFPA; Ana Paula Vidal Bastos- UFPA; Edison Da Silva Farias- UFPA; Nádia Magalhães da Silva Freitas- UFPA; Durbens Martins Nascimento-UFPA; Warlivan Salvador Leite- UFPA; Francisco Plácido Magalhães Oliveira- UFPA; Marianne Kogut Eliasquevici- UFPA; Selma Dias Leite- UFPA; Francionete Pompeu Gomes- UFPA; José Pont Vidal- UFPA; Sérgio Roberto Bacury de Lira- UFPA; Cláudio Fabian Szlafstein- UFPA; Sérgio Luiz de Medeiros Rivero- UFPA; Maria Antônia Cardoso Nascimento- UFPA; Gilberto de Miranda Rocha- UFPA; Marcos Ferreira Barbosa- UFPA; Roberto Luis de Melo Monte Mor- UFPA; Armin Mathis- UFPA; Edson de Freitas Gomes- UFPA; Oriana Trindade de Almeida- UFPA; Sônia Maria Barbosa Magalhães Santos- UFPA; Vera Lúcia Batista Gomes- UFPA; Nazare Araújo da Fonseca- UFPA; Fábio Leandro Halmanschlager- UFPA; David Ferreira Carvalho- UFPA.

TÍTULO	VALOR (R\$)	FINANCIADOR	EXECUTOR	ÁREA
III Encontro Amazônico sobre Mulher e Gênero: As Faces e Diversidades	8.000,00	FAPESPA- Fundação de Amparo a Pesquisa do Estado do Pará	IFCH- Instituto de Filosofia e Ciências Humanas	Ciências Sociais Aplicadas e Humanas

Equipe: Eunice Ferreira dos Santos- UFPA; Josenilda Maria Maués da Silva- UFPA; Ana Cleide Guedes Moreira- UFPA; Edna Maria Ramos de Castro- UFPA; Mônica Prates Conrado- UFPA; Cristina Donza Cancela- UFPA; Maria Luzia Miranda Álvares- UFPA.

TÍTULO	VALOR (R\$)	FINANCIADOR	EXECUTOR	ÁREA
Elites Locais nos Municípios Paraenses: Quem São e Qual a Sua Visão de Mundo	246.036,00	SEDECT- Secretaria de Estado de Desenvolvimento, Ciência e Tecnologia	NAEA- Núcleo de Altos Estudos Amazônicos	Ciências Sociais Aplicadas e Humanas

Equipe: Jucileide Barros de Loureiro- SEDECT; Armin Mathis- UFPA; Milton Cordeiro Farias Filho- UFPA.

TÍTULO	VALOR (R\$)	FINANCIADOR	EXECUTOR	ÁREA
Curso de Especialização em Preservação e Restauro de Documentos	140.500,00	Recursos Advindos de Inscrições em Cursos e Eventos	ICSA - Instituto de Ciências Sociais Aplicadas	Ciências Sociais Aplicadas e Humanas

Equipe: Aureliano da Silva Guedes- UFPA; Hamilton Vieira de Oliveira- UFPA.

TÍTULO	VALOR (R\$)	FINANCIADOR	EXECUTOR	ÁREA
Laboratório de Análise Espacial e Geoprocessamento do NAEA	67.500,00	FAPESPA- Fundação de Amparo a Pesquisa do Estado do Pará	NAEA- Núcleo de Altos Estudos Amazônicos	Ciências Sociais Aplicadas e Humanas

Equipe: Edna Maria Ramos de Castro- UFPA; Armin Mathis- UFPA.

TÍTULO	VALOR (R\$)	FINANCIADOR	EXECUTOR	ÁREA
A Memória Musical da Amazônia	10.000,00	FAPESPA- Fundação de Amparo a Pesquisa do Estado do Pará	IFCH- Instituto de Filosofia e Ciências Humanas	Ciências Sociais Aplicadas e Humanas

Equipe: Márcio Leonel Farias Reis Páscoa- UFPA; Vanda Lima Bellard Freire- UNICAMP; Aldrin Moura de Figueiredo- UFPA.

TÍTULO	VALOR (R\$)	FINANCIADOR	EXECUTOR	ÁREA
Salvamento Arqueológico do Sítio PA-ST-42: Porto de Santarém	87.200,00	Companhia Docas do Pará	IFCH- Instituto de Filosofia e Ciências Humanas	Ciências Sociais Aplicadas e Humanas

Equipe: Denise Pahl Schaan- UFPA; Anderson Marcio Amaral Lima- UFPA; Marcia Bezerra de Almeida- UFPA.

TÍTULO	VALOR (R\$)	FINANCIADOR	EXECUTOR	ÁREA
Análise de Água Potável do Porto de Santarém	9.054,00	Companhia Docas do Pará	Campus de Santarém	Ciências Sociais Aplicadas e Humanas

Equipe: José Reinaldo Pacheco Peleja- UFPA.

TÍTULO	VALOR (R\$)	FINANCIADOR	EXECUTOR	ÁREA
Curso Superior de Licenciatura Plena em Pedagogia	215.609,08	Prefeitura Municipal de Concórdia do Pará	Campus de Bragança	Ciências Sociais Aplicadas e Humanas

Equipe: Sérgio Cardoso de Moraes- UFPA; Iracely Rodrigues da Silva- UFPA; Jaime da Costa Pantoja- UFPA; Joana Darc de Vasconcelos Neves- UFPA; Maria de Lima Gomes- UFPA; Sebastião Rodrigues da Silva Júnior- UFPA.

TÍTULO	VALOR (R\$)	FINANCIADOR	EXECUTOR	ÁREA
Seminário regional sobre o trabalho e desenvolvimento da Amazônia: perspectiva sobre o trabalho associativista	8.000,00	FAPESPA- Fundação de Amparo a Pesquisa do Estado do Pará	ICSA - Instituto de Ciências Sociais Aplicadas	Ciências Sociais Aplicadas e Humanas

Equipe: Xaene Maria Fernandes Duarte Mendonça- UFPA; Elisa Cristina Andrade Neves- UFPA; Maria José de Souza Barbosa- UFPA; Vera Lúcia Batista Gomes- UFPA; Armando Lírio de Souza- UFPA.

TÍTULO	VALOR (R\$)	FINANCIADOR	EXECUTOR	ÁREA
Projeto "Auto do Círio - Drama, Fé e Carnaval em Belém do Pará"	80.000,00	Secretaria de Estado da Cultura	ICA - Instituto de Ciências da Arte	Ciências Sociais Aplicadas e Humanas

Equipe: Miguel de Santa Brígida Junior- UFPA; Wânia Maria de Oliveira Contente- UFPA.

TÍTULO	VALOR (R\$)	FINANCIADOR	EXECUTOR	ÁREA
VI Fórum de Línguas	8.000,00	FAPESPA- Fundação de Amparo a Pesquisa do Estado do Pará	ILC- Instituto de Letras e Comunicação	Ciências Sociais Aplicadas e Humanas

Equipe: José Carlos Chaves da Cunha- UFPA; Izabel Cristina Rodrigues Soares- UFPA; Maria Eulália Sobral Toscano- UFPA; Célia Maria Macedo de Macedo- UFPA; Myriam Crestian Chaves da Cunha- UFPA; Walkyria Magno e Silva- UFPA.

TÍTULO	VALOR (R\$)	FINANCIADOR	EXECUTOR	ÁREA
Projeto Social Riacho Doce- Atividade de Pesquisa e Extensão da Faculdade de Educação Física do ICED da UFPA	46.500,00	Banco da Amazônia S/A	ICED- Instituto de Ciências da Educação	Ciências Sociais Aplicadas e Humanas

Equipe: Christian Pinheiro da Costa- UFPA.

TÍTULO	VALOR (R\$)	FINANCIADOR	EXECUTOR	ÁREA
Curso de Especialização em Sociedade e Gestão de Segurança Pública CEGESP	200.000,00	Ministério da Justiça	IFCH- Instituto de Filosofia e Ciências Humanas	Ciências Sociais Aplicadas e Humanas

Equipe: Maria Angélica Alberto do Espírito Santo- UFPA; Mônica Prates Conrado- UFPA; Ângela Maroja Silveira- UFPA; Adrilayne dos Reis Araújo- UFPA; José Heder Benatti- UFPA; Gilberto de Miranda Rocha- UFPA; Jean-François Deluchey- UFPA; Jaime Luiz Cunha de Souza- UFPA; Daniel Chaves de Brito- UFPA.

TÍTULO	VALOR (R\$)	FINANCIADOR	EXECUTOR	ÁREA
Curso de Especialização em Sociedade e Gestão da Informação	200.000,00	Ministério da Justiça	IFCH- Instituto de Filosofia e Ciências Humanas	Ciências Sociais Aplicadas e Humanas

Equipe: Joaquim Carlos Barbosa Queiroz- UFPA; Jaime Luiz Cunha de Souza- UFPA; Wilson José Barp- UFPA; Roberto César Betini- UFPA; Marina Yassuko Toma- UFPA; Pedro Paulo da Costa Coroa- UFPA; Cleidson Ronald Botelho de Souza- UFPA; Jane Felipe Beltrão- UFPA; Celso Antônio Coelho Vaz- UFPA; Cristina Figueiredo Terezo- UFPA; Edson Marcos Leal Soares Ramos- UFPA; Sílvia dos Santos de Almeida- UFPA.

TÍTULO	VALOR (R\$)	FINANCIADOR	EXECUTOR	ÁREA
Salvamento Arqueológico do Sítio PA-ST-42: Porto de Santarém (contrapartida)	450.000,00	Companhia Docas do Pará	IFCH- Instituto de Filosofia e Ciências Humanas	Ciências Sociais Aplicadas e Humanas

Equipe: Denise Pahl Schaan- UFPA; Anderson Marcio Amaral Lima- UFPA; Márcia Bezerra de Almeida- UFPA.

TÍTULO	VALOR (R\$)	FINANCIADOR	EXECUTOR	ÁREA
IV Fórum de Pesquisa em Arte: Arte e Ambientalidades	8.000,00	FAPESPA- Fundação de Amparo a Pesquisa do Estado do Pará	ICA - Instituto de Ciências da Arte	Ciências Sociais Aplicadas e Humanas

Equipe: Zélia Amador de Deus- UFPA; Edison da Silva Farias- UFPA; Lilian Cristina da Silva Barros- UFPA; Lia Braga Vieira- UFPA; Margaret Moura Refkalefsky- UFPA; Wânia Maria de Oliveira Contente- UFPA.

TÍTULO	VALOR (R\$)	FINANCIADOR	EXECUTOR	ÁREA
Programa em Proficiência de Leitura em Línguas Estrangeiras – PROFILE	104.490,00	UFPA- Universidade Federal do Pará	ILC- Instituto de Letras e Comunicação	Ciências Sociais Aplicadas e Humanas

Equipe: Sônia Lumi Niwa- UFPA; Walkyria Magno e Silva- UFPA.

TÍTULO	VALOR (R\$)	FINANCIADOR	EXECUTOR	ÁREA
Pesquisa Sócioeconômica da Gleba Nova Olinda 1	99.657,30	Instituto de Desenvolvimento Florestal do Estado do Pará	NAEA- Núcleo de Altos Estudos Amazônicos	Ciências Sociais Aplicadas e Humanas

Equipe: Adria Risete De Souza Oliveira-MPEG; Manoela Warris Figueiredo- UFPA; Adna Almeida de Albuquerque- MPEG; Benedita da Silva Barros- MPEG; Marília Regina Coelho Ferreira- MPEG; Westphalen Luiz Lobato Nunes- MPEG; Jorge Gavina- MPEG; Regina Oliveira da Silva- MPEG.

TÍTULO	VALOR (R\$)	FINANCIADOR	EXECUTOR	ÁREA
Serviços Técnicos Especializados de Complementação do Inventário das Festividades de São Sebastião na Ilha do Marajó-PA para Elaboração do Dossiê de Registro	45.432,28	IPHAN - Instituto do Patrimônio Histórico e Artístico	ILC- Instituto de Letras e Comunicação	Ciências Sociais Aplicadas e Humanas

Equipe: Ana Luiza Coutinho da Silva Leal- UFPA; Lilian Cristina da Silva Barros- UFPA.

TÍTULO	VALOR (R\$)	FINANCIADOR	EXECUTOR	ÁREA
Ações de Apoio a Criação e Desenvolvimento de Empreendimentos Via Atendimento Empresarial	176.220,00	SEBRAE - Serviço de Apoio às Micro e Pequenas Empresas do Pará	ICSA - Instituto de Ciências Sociais Aplicadas	Ciências Sociais Aplicadas e Humanas

Equipe: Leila Pother Furtado- UFPA; Gisa Helena Melo Bassalo- UFPA.

TÍTULO	VALOR (R\$)	FINANCIADOR	EXECUTOR	ÁREA
II CIELA - Congresso Internacional de Estudos Linguísticos e Literários na Amazônia	104.781,24	UFPA- Universidade Federal do Pará	ILC- Instituto de Letras e Comunicação	Ciências Sociais Aplicadas e Humanas

Equipe: José Carlos Chaves da Cunha- UFPA; Luis Heleno Montoril Del Castillo- UFPA; Christophe Golder- UFPA; Marilucia Barros de Oliveira- UFPA; Maria Eulália Sobral Toscano- UFPA; Raymundo Heraldo Maués- UFPA; Silvio Augusto de Oliveira Holanda- UFPA; José Guilherme dos Santos Fernandes- UFPA; Marília de Nazaré Oliveira Ferreira- UFPA; Germana Maria Araújo Sales- UFPA; Myriam Crestian Chaves da Cunha- UFPA; Walkyria Magno e Silva- UFPA.

TÍTULO	VALOR (R\$)	FINANCIADOR	EXECUTOR	ÁREA
Curso de Patrimônio Histórico e Cultura do Pará	137.295,00	Fundação Esperança	IFCH- Instituto de Filosofia e Ciências Humanas	Ciências Sociais Aplicadas e Humanas

Equipe: Aldrin Moura de Figueiredo- UFPA; Antonio Otaviano Vieira Júnior- UFPA; Benedita Celeste de Moraes Pinto- UFPA; Decio Marco Antonio de A. Guzman- UFPA; Franciane Gama Lacerda- UFPA; Geraldo Martires Coelho- UFPA; Jussara da Silveira Derenji- UFPA; Leila Mourão- UFPA; Magda Maria de Oliveira Ricci- UFPA; Maria de Nazare dos Santos Sarges- UFPA; Mauro Cezar Coelho- UFPA; Pere Petit Penarrocha- UFPA; Rafael Ivan Chambouleyron- UFPA; William Gaia Farias- UFPA.

TÍTULO	VALOR (R\$)	FINANCIADOR	EXECUTOR	ÁREA
Curso Superior de Licenciatura Plena em Geografia	20.007,47	Prefeitura Municipal de Abel Figueiredo	IFCH- Instituto de Filosofia e Ciências Humanas	Ciências Sociais Aplicadas e Humanas

Equipe: João dos Santos Carvalho- UFPA; Márcia Aparecida da Silva Pimentel- UFPA; Giovane da Silva Mota- UFPA; Carlos Alexandre Leão Bordalo- UFPA; Veronica de Menezes Nascimento- UFPA.

TÍTULO	VALOR (R\$)	FINANCIADOR	EXECUTOR	ÁREA
Pró- Letramento Mobilização pela Qualidade da Educação	675.000,00	UFPA- Universidade Federal do Pará	PROAD- Pró-Reitoria de Administração	Ciências Sociais Aplicadas e Humanas

Equipe: Adilson Oliveira do Espírito Santo- UFPA; Silvia Danielle da Cunha- UFPA; Domênico Góes Miccione- UFPA.

TÍTULO	VALOR (R\$)	FINANCIADOR	EXECUTOR	ÁREA
Seminário Internacional de Pesquisa e Intervenção Sobre a Juventude e Família no Estado do Pará	10.000,00	FAPESPA- Fundação de Amparo a Pesquisa do Estado do Pará	ICED- Instituto de Ciências da Educação	Ciências Sociais Aplicadas e Humanas

Equipe: Ivany Pinto Nascimento- UFPA; Adelma Pimentel- UFPA; Carlos Alberto Batista Maciel- UFPA.

TÍTULO	VALOR (R\$)	FINANCIADOR	EXECUTOR	ÁREA
I Fórum Nacional sobre Trabalho Sociabilidade e Meio Ambiente	5.000,00	FAPESPA- Fundação de Amparo a Pesquisa do Estado do Pará	ICED- Instituto de Ciências da Educação	Ciências Sociais Aplicadas e Humanas

Equipe: Maria Angélica Alberto do Espírito Santo- UFPA.

TÍTULO	VALOR (R\$)	FINANCIADOR	EXECUTOR	ÁREA
Cursos Livres de Línguas Estrangeiras 2009	745.200,00	Recursos Advindos de Inscrições em Cursos e Eventos	ILC- Instituto de Letras e Comunicação	Ciências Sociais Aplicadas e Humanas

Equipe: Abdelhak Razky- UFPA; Antonio Sergio da Costa Pinto- UFPA; Célia Maria Macedo de Macedo- UFPA; Ciléia Alves Menezes- UFPA; Cintia Bentes Rodrigues da Costa- UFPA; Cristina Vasconcelos Porto- UFPA; Johwyson da Silva Rodrigues- UFPA; Maria Clara Vianna Sá e Matos - UFPA.

TÍTULO	VALOR (R\$)	FINANCIADOR	EXECUTOR	ÁREA
Centro de Apoio a Agricultura Urbana e Periurbana na Região Metropolitana de Belém	467.151,02	UFPA- Universidade Federal do Pará	ICSA - Instituto de Ciências Sociais Aplicadas	Ciências Sociais Aplicadas e Humanas

Equipe: Consuelo Lúcia Sousa de Lima- UFPA; Maria José de Souza Barbosa- UFPA.

TÍTULO	VALOR (R\$)	FINANCIADOR	EXECUTOR	ÁREA
História e Memória do Prédio da Escola de Governo do Estado do Pará Dom Macedo Costa	37.250,32	Fundação Esperança	IFCH- Instituto de Filosofia e Ciências Humanas	Ciências Sociais Aplicadas e Humanas

Equipe: José Maria Bezerra Neto- UFPA; Maria de Nazaré dos Santos Sarges- UFPA; Fernando Arthur de Freitas Neves- UFPA.

TÍTULO	VALOR (R\$)	FINANCIADOR	EXECUTOR	ÁREA
Programa de Arqueologia e Educação Patrimonial BR 230 Transamazônica: Trecho Altamira/ Medicilândia	221.874,45	UFPA- Universidade Federal do Pará	IFCH- Instituto de Filosofia e Ciências Humanas	Ciências Sociais Aplicadas e Humanas

Equipe: Denise Pahl Schaan - UFPA; Wagner Fernando da Veiga e Silva- UFPA; Raimundo Rodrigues da Silva- UFPA.

TÍTULO	VALOR (R\$)	FINANCIADOR	EXECUTOR	ÁREA
Oral Traditions	57.392,16	Embaixada Americana	ILC- Instituto de Letras e Comunicação	Ciências Sociais Aplicadas e Humanas

Equipe: Marília de Nazaré Oliveira Ferreira- UFPA; Carmem Lúcia Reis Rodrigues- UFPA.

TÍTULO	VALOR (R\$)	FINANCIADOR	EXECUTOR	ÁREA
Ações de Apoio a Criação e Desenvolvimento de Empreendimentos Via Atendimento Empresarial	10.000,00	SEDECT- Secretaria de Estado de Desenvolvimento, Ciência e Tecnologia	PIEBT – Programa de Incubação de Empresas de Base Tecnológica	Ciências Sociais Aplicadas e Humanas

Equipe: Leila Pother Furtado- UFPA; Gisa Helena Melo Bassalo- UFPA.

TÍTULO	VALOR (R\$)	FINANCIADOR	EXECUTOR	ÁREA
Curso Superior de Licenciatura Plena em História	63.811,80	Prefeitura Municipal de Piçarras	IFCH- Instituto de Filosofia e Ciências Humanas	Ciências Sociais Aplicadas e Humanas

Equipe: Fernando Arthur de Freitas Neves- UFPA; Carmem Aparecida Colares Gomes- UFPA; Mauro Cezar Coelho- UFPA; Aldrin Moura de Figueiredo- UFPA.

TÍTULO	VALOR (R\$)	FINANCIADOR	EXECUTOR	ÁREA
Curso Superior de Licenciatura Plena em Geografia	65.721,42	Prefeitura Municipal de Sapucaia	IFCH- Instituto de Filosofia e Ciências Humanas	Ciências Sociais Aplicadas e Humanas

Equipe: Francinete do Socorro Maia Cecilio- UFPA; João dos Santos Carvalho- UFPA; Márcia Aparecida da Silva Pimentel- UFPA; Giovane da Silva Mota- UFPA; Genylton Odilon Rego da Rocha- UFPA.

TÍTULO	VALOR (R\$)	FINANCIADOR	EXECUTOR	ÁREA
Curso de Licenciatura Plena em Pedagogia	508.613,53	Prefeitura Municipal de Marapanim	Campus de Castanhal	Ciências Sociais Aplicadas e Humanas

Equipe: Adriano Sales dos Santos Silva- UFPA; Dário Azevedo dos Santos- UFPA; Débora Alfaia da Cunha- UFPA; Leandro Passarinho Reis Junior- UFPA; Madison Rocha Ribeiro- UFPA; Eula Regina Lima Nascimento- UFPA; João Batista Santiago Ramos- UFPA; Ana Lúcia Bentes Dias- UFPA.

TÍTULO	VALOR (R\$)	FINANCIADOR	EXECUTOR	ÁREA
Curso de Licenciatura Plena em Pedagogia	471.536,56	Prefeitura Municipal de Viséu	Campus de Bragança	Ciências Sociais Aplicadas e Humanas

Equipe: Peterson Francisco de Almeida Pantoja- UFPA; Norma Cristina Vieira Costa- UFPA; Nádia Sueli Araújo da Rocha- UFPA; Sérgio Cardoso de Moraes- UFPA; Joana Darc de Vasconcelos Neves- UFPA; Madison Rocha Ribeiro- UFPA; Débora Alfaia da Cunha- UFPA; Jaime da Costa Pantoja- UFPA; Genylton Odilon Rego da Rocha- UFPA; Maria de Lima Gomes-UFPA; Iracely Rodrigues da Silva- UFPA; Sônia Maria Maia Oliveira- UFPA.

TÍTULO	VALOR (R\$)	FINANCIADOR	EXECUTOR	ÁREA
Curso de Licenciatura Plena em Pedagogia	320.000,00	Prefeitura Municipal de Irituia	ICED- Instituto de Ciências da Educação	Ciências Sociais Aplicadas e Humanas

Equipe: Sônia Maria Maia Oliveira- UFPA; Genylton Odilon Rego da Rocha- UFPA; Rosali Maria Sodré Amaral- UFPA; Paulo Lucas da Silva- UFPA; Terezinha Fátima A. Monteiro dos Santos- UFPA; Ney Cristina Monteiro de Oliveira- UFPA; Jorge Tadeu Ferreira Alves- UFPA; Iza Helena Silva Travassos- UFPA.

TÍTULO	VALOR (R\$)	FINANCIADOR	EXECUTOR	ÁREA
Curso de Licenciatura Plena em Pedagogia	424.296,57	Prefeitura Municipal de Óbidos	Campus de Santarém	Ciências Sociais Aplicadas e Humanas

Equipe: Francisco Edson Gomes de Almeida- UFPA; Maria de Fátima Matos de Souza- UFPA; Arlete Menezes Portela- UFPA; Maria Raimunda Santos da Costa- UFPA; Mário Adonis Silva- UFPA; Juarez Bezerra Galvão- UFPA; Maria de Fátima Souza Lima- UFPA; Isa Helena Alves Loureiro- UFPA; Cleise Fonseca de Abreu- UFPA.

TÍTULO	VALOR (R\$)	FINANCIADOR	EXECUTOR	ÁREA
Curso de Licenciatura Plena em Letras	314.332,51	Prefeitura Municipal de Mãe do Rio	ILC- Instituto de Letras e Comunicação	Ciências Sociais Aplicadas e Humanas

Equipe: Maria Eneida Pires Fernandes- UFPA; Silvio Augusto de Oliveira Holanda- UFPA; Orlando Cassique Sobrinho Alves- UFPA; Maria de Fátima do Nascimento- UFPA; Fátima Cristina da Costa Pessoa- UFPA; Maria Cristina Ataíde Lobato- UFPA; Vânia Maria do Socorro Alvarez- UFPA; Marilucia Barros de Oliveira- UFPA; Joaquim Maia Lima- UFPA.

TÍTULO	VALOR (R\$)	FINANCIADOR	EXECUTOR	ÁREA
Curso Superior de Licenciatura Plena em Pedagogia	424.082,75	Prefeitura Municipal de Uruará	Campus de Altamira	Ciências Sociais Aplicadas e Humanas

Equipe: Joselma Fernandes do Nascimento- UFPA; Raimundo Wanderley Corrêa Padilha- UFPA; Paulo Lucas da Silva- UFPA; Joyce Otania Seixas Ribeiro- UFPA; Irlanda do Socorro de Oliveira Mileo- UFPA; Mário José Henchen- UFPA; Lindomal dos Santos Ferreira- UFPA; Warlivan Salvador Leite- UFPA.

TÍTULO	VALOR (R\$)	FINANCIADOR	EXECUTOR	ÁREA
Curso Superior de Licenciatura Plena em Pedagogia	384.800,96	Prefeitura Municipal de Alenquer	Campus de Santarém	Ciências Sociais Aplicadas e Humanas

Equipe: Cleise Fonseca de Abreu- UFPA; Maria Raimunda Santos da Costa- UFPA; Juarez Bezerra Galvão- UFPA; Mário Adonis Silva- UFPA; Maria de Fátima Matos de Souza- UFPA; Francisco Edson Gomes de Almeida- UFPA; Arlete Menezes Portela- UFPA; Everaldo Machado Portela- UFPA.

TÍTULO	VALOR (R\$)	FINANCIADOR	EXECUTOR	ÁREA
Curso Superior de Licenciatura Plena em Geografia	18.491,20	Prefeitura Municipal de Jacareacanga	IFCH- Instituto de Filosofia e Ciências Humanas	Ciências Sociais Aplicadas e Humanas

Equipe: Márcia Aparecida da Silva Pimentel- UFPA; Odete Cardoso de Oliveira Santos- UFPA; Carlos Alexandre Leão Bordalo- UFPA.

TÍTULO	VALOR (R\$)	FINANCIADOR	EXECUTOR	ÁREA
Curso Superior de Licenciatura Plena em História	18.028,30	Prefeitura Municipal de Jacareacanga	IFCH- Instituto de Filosofia e Ciências Humanas	Ciências Sociais Aplicadas e Humanas

Equipe: Alexandre Souza Amaral- UFPA; Elson Luiz Rocha Monteiro- UFPA; Mauro Cezar Coelho- UFPA; Antônio Otaviano Vieira Junior- UFPA.

TÍTULO	VALOR (R\$)	FINANCIADOR	EXECUTOR	ÁREA
Curso Superior de Licenciatura Plena em Pedagogia	375.036,92	Prefeitura Municipal de Medicilândia	Campus de Altamira	Ciências Sociais Aplicadas e Humanas

Equipe: Lindomal dos Santos Ferreira- UFPA; Warlivan Salvador Leite- UFPA; Raimundo Wanderley Corrêa Padilha- UFPA; Ademair Figueiredo Cascaes- UFPA; Paulo Lucas da Silva- UFPA; Joselma Fernandes do Nascimento- UFPA; Irlanda do Socorro de Oliveira Mileo- UFPA; Mário José Henchen- UFPA; Flávio Bezerra Barros- UFPA.

TÍTULO	VALOR (R\$)	FINANCIADOR	EXECUTOR	ÁREA
Curso Superior de Licenciatura Plena em Pedagogia	59.352,95	Prefeitura Municipal de Jacareacanga	Campus de Santarém	Ciências Sociais Aplicadas e Humanas

Equipe: Francisco Edson Gomes de Almeida- UFPA; Maria de Fátima Matos de Souza- UFPA; Cleise Fonseca de Abreu-UFPA.

TÍTULO	VALOR (R\$)	FINANCIADOR	EXECUTOR	ÁREA
Curso Superior de Licenciatura Plena em Geografia	42.111,38	Prefeitura Municipal de Rurópolis	IFCH- Instituto de Filosofia e Ciências Humanas	Ciências Sociais Aplicadas e Humanas

Equipe: Márcia Aparecida da Silva Pimentel- UFPA; Giovane da Silva Mota- UFPA; Terezinha de Jesus da Silva Ferreira- UFPA; Ana Lúcia Bentes Dias- UFPA; Carlos Alexandre Leão Bordalo- UFPA.

TÍTULO	VALOR (R\$)	FINANCIADOR	EXECUTOR	ÁREA
Curso Superior de Licenciatura em História	41.982,05	Prefeitura Municipal de Rurópolis	IFCH- Instituto de Filosofia e Ciências Humanas	Ciências Sociais Aplicadas e Humanas

Equipe: Maria de Fátima Matos de Souza- UFPA; Décio Marco Antônio de Alencar Guzmán- UFPA; William Gaia Farias- UFPA; Magda Maria de Oliveira Ricci- UFPA; Mauro Cezar Coelho- UFPA.

TÍTULO	VALOR (R\$)	FINANCIADOR	EXECUTOR	ÁREA
Curso Superior de Licenciatura Plena em Geografia	56.213,49	Prefeitura Municipal de Porto de Moz	IFCH- Instituto de Filosofia e Ciências Humanas	Ciências Sociais Aplicadas e Humanas

Equipe: Aluísio Fernandes da Silva Junior- UFPA; João Márcio Palheta da Silva- UFPA; Saint Clair Cordeiro da Trindade Junior- UFPA; Maria Goretti da C. Tavares- UFPA; Edinaldo Lobato Duarte- UFPA; Gilberto de Miranda Rocha- UFPA.

TÍTULO	VALOR (R\$)	FINANCIADOR	EXECUTOR	ÁREA
Curso Superior de Licenciatura Plena em Geografia	18.239,33	Prefeitura Municipal de Anapu	IFCH- Instituto de Filosofia e Ciências Humanas	Ciências Sociais Aplicadas e Humanas

Equipe: Carlos Alexandre Leão Bordalo- UFPA; Mário de Oliveira Gouvêa- UFPA; William Gaia Farias- UFPA; Márcia Aparecida da Silva Pimentel- UFPA; João dos Santos Carvalho- UFPA.

TÍTULO	VALOR (R\$)	FINANCIADOR	EXECUTOR	ÁREA
Curso Superior de Licenciatura Plena em Geografia	17.337,47	Prefeitura Municipal de Trairão	IFCH- Instituto de Filosofia e Ciências Humanas	Ciências Sociais Aplicadas e Humanas

Equipe: Márcia Aparecida da Silva Pimentel- UFPA; Genylton Odilon Rego da Rocha- UFPA; Carlos Alexandre Leão Bordalo- UFPA; Ana Lúcia Bentes Dias- UFPA.

TÍTULO	VALOR (R\$)	FINANCIADOR	EXECUTOR	ÁREA
Curso Superior de Licenciatura Plena em Pedagogia	85.194,46	Prefeitura Municipal de Rurópolis	Campus de Santarém	Ciências Sociais Aplicadas e Humanas

Equipe: Maria de Fátima Matos de Souza- UFPA; Maria Raimunda Santos da Costa- UFPA; Juarez Bezerra Galvão- UFPA; Mário Adonis Silva- UFPA; Maria de Fátima Souza Lima- UFPA; Cleise Fonseca de Abreu- UFPA.

TÍTULO	VALOR (R\$)	FINANCIADOR	EXECUTOR	ÁREA
Curso Superior de Licenciatura Plena em Geografia	79.891,03	Prefeitura Municipal de Medicilândia	IFCH- Instituto de Filosofia e Ciências Humanas	Ciências Sociais Aplicadas e Humanas

Equipe: Carlos Alexandre Leão Bordalo- UFPA; Mário de Oliveira Gouvêa- UFPA; Milton Antônio da Silva Matta- UFPA; Francinete Maria Oliveira de Brito- UFPA; Francinete do Socorro Maia Cecílio- UFPA; Carmena Ferreira de França- UFPA; João Santos Nahum- UFPA; Márcia Aparecida da Silva Pimentel- UFPA; Janete Marília Gentil C. de Oliveira- UFPA.

TÍTULO	VALOR (R\$)	FINANCIADOR	EXECUTOR	ÁREA
Curso Superior de Licenciatura Plena em Pedagogia	54.403,02	Prefeitura Municipal de Aveiro	Campus de Santarém	Ciências Sociais Aplicadas e Humanas

Equipe: Maria de Fátima Souza Lima- UFPA; Isa Helena Alves Loureiro- UFPA; Raimunda Lucineide Gonçalves Pinheiro- UFPA; Juarez Bezerra Galvão- UFPA; Everaldo Machado Portela- UFPA.

TÍTULO	VALOR (R\$)	FINANCIADOR	EXECUTOR	ÁREA
Curso Superior de Licenciatura Plena em Letras	404.081,06	Prefeitura Municipal de Breu Branco	ILC- Instituto de Letras e Comunicação	Ciências Sociais Aplicadas e Humanas

Equipe: Paulo Sérgio Facundes de Moraes- UFPA; Maria Eulália Sobral Toscano- UFPA; Joaquim Maia Lima- UFPA; Maria Cristina Ataíde Lobato- UFPA; Ana Lygia Almeida Cunha- UFPA; Sílvio Augusto de Oliveira Holanda- UFPA; Marli Tereza Furtado- UFPA; Orlando Cassique Sobrinho Alves- UFPA; Marília de Nazaré Oliveira Ferreira- UFPA; Maria Eneida Pires Fernandes- UFPA.

TÍTULO	VALOR (R\$)	FINANCIADOR	EXECUTOR	ÁREA
Curso Superior de Licenciatura Plena em Pedagogia	320.000,00	Prefeitura Municipal de Portel	ICED- Instituto de Ciências da Educação	Ciências Sociais Aplicadas e Humanas

Equipe: Wilson da Costa Barroso- UFPA; Maura Lúcia Martins Cardoso- UFPA; Jorge Tadeu Ferreira Alves- UFPA; Luiz Carlos de Carvalho Dias- UFPA; Sônia Maria Maia Oliveira- UFPA; Genynton Odilon Rego da Rocha- UFPA; Douglas da Cunha Dias- UFPA.

TÍTULO	VALOR (R\$)	FINANCIADOR	EXECUTOR	ÁREA
Curso Superior de Licenciatura Plena em Geografia	38.303,26	Prefeitura Municipal de Uruará	IFCH- Instituto de Filosofia e Ciências Humanas	Ciências Sociais Aplicadas e Humanas

Equipe: Márcia Aparecida da Silva Pimentel- UFPA; Walter Silva Junior- UFPA; Carlos Alexandre Leão Bordalo- UFPA; Magno Roberto Alves Macedo- UFPA; Cincinato Marques de Souza Jr- UFPA.

TÍTULO	VALOR (R\$)	FINANCIADOR	EXECUTOR	ÁREA
Curso Superior de Licenciatura Plena em Geografia	11.200,32	Prefeitura Municipal de Brasil Novo	IFCH- Instituto de Filosofia e Ciências Humanas	Ciências Sociais Aplicadas e Humanas

Equipe: Cincinato Marques de Souza Jr- UFPA; Carlos Alexandre Leão Bordalo- UFPA; Walter Silva Junior- UFPA; Márcia Aparecida da Silva Pimentel- UFPA.

TÍTULO	VALOR (R\$)	FINANCIADOR	EXECUTOR	ÁREA
Curso Superior de Licenciatura Plena em História	54.403,20	Prefeitura Municipal de Itaituba	IFCH- Instituto de Filosofia e Ciências Humanas	Ciências Sociais Aplicadas e Humanas

Equipe: Mauro Cezar Coelho- UFPA; Leila Mourão- UFPA; William Gaia Farias- UFPA; Magda Maria de Oliveira Ricci- UFPA; Elizabeth de Assis Dias- UFPA; Antônio Otaviano Vieira Junior- UFPA; Maria de Fátima Matos de Souza- UFPA; Aldrin Moura de Figueiredo- UFPA.

TÍTULO	VALOR (R\$)	FINANCIADOR	EXECUTOR	ÁREA
Curso Superior de Licenciatura Plena em História	34.767,36	Prefeitura Municipal de Almerim	IFCH- Instituto de Filosofia e Ciências Humanas	Ciências Sociais Aplicadas e Humanas

Equipe: Aldrin Moura de Figueiredo- UFPA; Maria de Fátima Matos de Souza- UFPA; Antônio Otaviano Vieira Junior- UFPA; Elizabeth de Assis Dias- UFPA; Magda Maria de Oliveira Ricci- UFPA; William Gaia Farias- UFPA; Leila Mourão- UFPA; Mauro Cezar Coelho- UFPA.

TÍTULO	VALOR (R\$)	FINANCIADOR	EXECUTOR	ÁREA
Curso Superior de Licenciatura Plena em Pedagogia	290.000,00	Prefeitura Municipal de Curuá	Campus de Santarém	Ciências Sociais Aplicadas e Humanas

Equipe: Anselmo Alencar Colares- UFPA; Cleise Fonseca de Abreu- UFPA; Maria de Fátima Souza Lima- UFPA; Adailson Viana Soares- UFPA; Juarez Bezerra Galvão- UFPA; Mário Adonis Silva- UFPA; Heliana Maria Cunha Aguiar- UFPA; Everaldo Machado Portela- UFPA.

TÍTULO	VALOR (R\$)	FINANCIADOR	EXECUTOR	ÁREA
Curso Superior de Bacharelado em Direito	512.026,72	Prefeitura Municipal de Parauapebas	ICJ- Instituto de Ciências Jurídicas	Ciências Sociais Aplicadas e Humanas

Equipe: Maria Brasil de Lourdes Silva- UFPA; Mário José Henchen- UFPA; Élcio Aláudio Silva de Moraes- UFPA; Maria do Socorro Almeida Flores- UFPA; Silvio Jairo Silva da Costa- UFPA; José Edison Ferreira- UFPA; Marlene Rodrigues Medeiros Freitas- UFPA; Francisco Rodrigues de Freitas- UFPA.

TÍTULO	VALOR (R\$)	FINANCIADOR	EXECUTOR	ÁREA
Curso Superior de Licenciatura Plena em Pedagogia	367.348,44	Prefeitura Municipal de Oriximiná	Campus de Santarém	Ciências Sociais Aplicadas e Humanas

Equipe: Cleise Fonseca de Abreu- UFPA; Anselmo Alencar Colares- UFPA; Adailson Viana Soares- UFPA; Maria de Fátima Souza Lima- UFPA; Mário Adonis Silva- UFPA; Juarez Bezerra Galvão- UFPA; Heliana Maria Cunha Aguiar- UFPA; Everaldo Machado Portela- UFPA.

TÍTULO	VALOR (R\$)	FINANCIADOR	EXECUTOR	ÁREA
Curso de Pós-Graduação <i>Stricto Sensu</i> - Mestrado em Direito de Capacitação Docente em Santarém	137.165,49	ILES/ULBRA	ICJ- Instituto de Ciências Jurídicas	Ciências Sociais Aplicadas e Humanas

Equipe: Hermes Afonso Tupinambá Neto- UFPA; Fernando Facury Scaff- UFPA; Antônio Gomes Moreira Maués- UFPA; Antônio José de Mattos Neto- UFPA.

TÍTULO	VALOR (R\$)	FINANCIADOR	EXECUTOR	ÁREA
Curso Superior de Licenciatura Plena em Geografia	17.976,50	Prefeitura Municipal de São Sebastião da Boa Vista	IFCH- Instituto de Filosofia e Ciências Humanas	Ciências Sociais Aplicadas e Humanas

Equipe: João Márcio Palheta da Silva- UFPA; Saint Clair Cordeiro da Trindade Junior- UFPA; Carlos Alexandre Leão Bordalo- UFPA; Edinaldo Lobato Duarte- UFPA; Giovane da Silva Mota- UFPA; Márcia Aparecida da Silva Pimentel- UFPA.

TÍTULO	VALOR (R\$)	FINANCIADOR	EXECUTOR	ÁREA
Curso Superior de Licenciatura Plena em História	14.381,02	Prefeitura Municipal de São Sebastião da Boa Vista	IFCH- Instituto de Filosofia e Ciências Humanas	Ciências Sociais Aplicadas e Humanas

Equipe: José Maria Bezerra Neto- UFPA; Carmem Aparecida Colares Gomes- UFPA; Maria de Nazaré dos Santos Sarges- UFPA.

TÍTULO	VALOR (R\$)	FINANCIADOR	EXECUTOR	ÁREA
Curso Superior de Licenciatura Plena em Letras	17.976,40	Prefeitura Municipal de São Sebastião da Boa Vista	ILC- Instituto de Letras e Comunicação	Ciências Sociais Aplicadas e Humanas

Equipe: Joaquim Maia Lima- UFPA; Marilucia Barros de Oliveira- UFPA; Ana Lygia Almeida Cunha- UFPA; Maria Ludetana Araújo- UFPA; Maria de Fátima do Nascimento- UFPA; Maria Eneida Pires Fernandes- UFPA.

TÍTULO	VALOR (R\$)	FINANCIADOR	EXECUTOR	ÁREA
Curso Superior de Licenciatura Plena em Pedagogia	46.738,98	Prefeitura Municipal de São Sebastião da Boa Vista	ICED- Instituto de Ciências da Educação	Ciências Sociais Aplicadas e Humanas

Equipe: Sônia Maria Maia Oliveira- UFPA; Ivany Pinto Nascimento- UFPA; Maria Célia Barros Virgolino Pinto- UFPA; Rosime da Conceição MEGUINS- UFPA; Edna Leonor Reis Guedes- UFPA; Neila da Silva Reis- UFPA.

TÍTULO	VALOR (R\$)	FINANCIADOR	EXECUTOR	ÁREA
Curso Superior de Licenciatura Plena em Letras	3.200,00	Prefeitura Municipal de Santa Cruz do Arari	ILC- Instituto de Letras e Comunicação	Ciências Sociais Aplicadas e Humanas

Equipe: Marilucia Barros de Oliveira- UFPA; Joaquim Maia Lima- UFPA; Ana Lygia Almeida Cunha- UFPA; Maria Ludetana Araújo- UFPA; Maria de Fátima do Nascimento- UFPA; Maria Eneida Pires Fernandes- UFPA.

TÍTULO	VALOR (R\$)	FINANCIADOR	EXECUTOR	ÁREA
Curso Superior de Licenciatura Plena em História	3.499,10	Prefeitura Municipal de Santa Cruz do Arari	IFCH- Instituto de Filosofia e Ciências Humanas	Ciências Sociais Aplicadas e Humanas

Equipe: Wilma de Nazaré Baía Coelho- UFPA; Mauro Cezar Coelho- UFPA; Carmem Aparecida Colares Gomes- UFPA.

TÍTULO	VALOR (R\$)	FINANCIADOR	EXECUTOR	ÁREA
Curso Superior de Licenciatura Plena em Geografia	6.998,16	Prefeitura Municipal de Santa Cruz do Arari	IFCH- Instituto de Filosofia e Ciências Humanas	Ciências Sociais Aplicadas e Humanas

Equipe: Márcia Aparecida da Silva Pimentel- UFPA; Marcos Alexandre Pimentel da Silva- UFPA.

TÍTULO	VALOR (R\$)	FINANCIADOR	EXECUTOR	ÁREA
Curso Superior de Licenciatura Plena em Pedagogia	20.997,31	Prefeitura Municipal de Santa Cruz do Arari	ICED- Instituto de Ciências da Educação	Ciências Sociais Aplicadas e Humanas

Equipe: Maura Lúcia Martins Cardoso- UFPA; Odete da Cruz Mendes- UFPA; Rosimê da Conceição Meguins- UFPA; Sônia Maria Maia Oliveira- UFPA.

TÍTULO	VALOR (R\$)	FINANCIADOR	EXECUTOR	ÁREA
Curso Superior de Licenciatura Plena em Pedagogia	56.976,81	Prefeitura Municipal de Ponta de Pedras	ICED- Instituto de Ciências da Educação	Ciências Sociais Aplicadas e Humanas

Equipe: Genylton Odilon Rego da Rocha- UFPA; Ivany Pinto Nascimento- UFPA; Sônia Regina dos Santos Teixeira- UFPA; Ademar Figueiredo Cascaes- UFPA; Josenilda Maria Maués da Silva- UFPA.

TÍTULO	VALOR (R\$)	FINANCIADOR	EXECUTOR	ÁREA
Curso Superior de Licenciatura Plena em História	7.122,11	Prefeitura Municipal de Ponta de Pedras	IFCH- Instituto de Filosofia e Ciências Humanas	Ciências Sociais Aplicadas e Humanas

Equipe: Maria Roseane Corrêa Pinto- UFPA; Fernando Arthur de Freitas Neves- UFPA; José Maria Bezerra Neto- UFPA; Mauro Cezar Coelho- UFPA.

TÍTULO	VALOR (R\$)	FINANCIADOR	EXECUTOR	ÁREA
Curso Superior de Licenciatura Plena em Letras	7.122,11	Prefeitura Municipal de Ponta de Pedras	ILC- Instituto de Letras e Comunicação	Ciências Sociais Aplicadas e Humanas

Equipe: Vânia Maria do Socorro Alvarez- UFPA; Maria Cristina Ataíde Lobato- UFPA; Carlos Alberto Corrêa Dias Junior- UFPA; Maria Risolêta Silva Julião- UFPA; Iaci De Nazaré Silva Abdon- UFPA.

TÍTULO	VALOR (R\$)	FINANCIADOR	EXECUTOR	ÁREA
Curso Superior de Licenciatura Plena em Geografia	7.122,11	Prefeitura Municipal de Ponta de Pedras	IFCH- Instituto de Filosofia e Ciências Humanas	Ciências Sociais Aplicadas e Humanas

Equipe: João dos Santos Carvalho- UFPA; Márcia Aparecida da Silva Pimentel- UFPA; Giovane da Silva Mota- UFPA.

TÍTULO	VALOR (R\$)	FINANCIADOR	EXECUTOR	ÁREA
Curso Superior de Licenciatura Plena em Pedagogia	43.339,71	Prefeitura Municipal de Curralinho	ILC- Instituto de Letras e Comunicação	Ciências Sociais Aplicadas e Humanas

Equipe: Paulo Sérgio de Almeida Corrêa- UFPA; Douglas da Cunha Dias- UFPA; Maria Célia Barros Virgolino Pinto- UFPA; Ademar Figueiredo Cascaes- UFPA; Maura Lúcia Martins Cardoso- UFPA.

TÍTULO	VALOR (R\$)	FINANCIADOR	EXECUTOR	ÁREA
Curso Superior de Licenciatura Plena em Letras	35.346,39	Prefeitura Municipal de Curralinho	ILC- Instituto de Letras e Comunicação	Ciências Sociais Aplicadas e Humanas

Equipe: Vânia Maria do Socorro Alvarez- UFPA; Maria Risolêta Silva Julião- UFPA; Joaquim Maia Lima- UFPA; Orlando Cassique Sobrinho Alves- UFPA; Cristina Vasconcelos Porto- UFPA.

TÍTULO	VALOR (R\$)	FINANCIADOR	EXECUTOR	ÁREA
Curso Superior de Licenciatura Plena em Geografia	17.672,83	Prefeitura Municipal de Curralinho	IFCH- Instituto de Filosofia e Ciências Humanas	Ciências Sociais Aplicadas e Humanas

Equipe: Márcia Aparecida da Silva Pimentel- UFPA; João dos Santos Carvalho- UFPA; Edinaldo Lobato Duarte- UFPA.

TÍTULO	VALOR (R\$)	FINANCIADOR	EXECUTOR	ÁREA
Curso Superior de Licenciatura Plena em História	28.276,62	Prefeitura Municipal de Curralinho	IFCH- Instituto de Filosofia e Ciências Humanas	Ciências Sociais Aplicadas e Humanas

Equipe: Fernando Arthur de Freitas Neves- UFPA; Décio Marco Antônio de Alencar Guzmán- UFPA; Mauro Cezar Coelho- UFPA; William Gaia Farias- UFPA.

TÍTULO	VALOR (R\$)	FINANCIADOR	EXECUTOR	ÁREA
Curso Superior de Licenciatura Plena em Pedagogia	49.630,04	Prefeitura Municipal de Muaná	ILC- Instituto de Letras e Comunicação	Ciências Sociais Aplicadas e Humanas

Equipe: Sônia Maria Maia Oliveira- UFPA; Ivany Pinto Nascimento- UFPA; Olgais Cabral Maués- UFPA; José Bittencourt da Silva- UFPA.

TÍTULO	VALOR (R\$)	FINANCIADOR	EXECUTOR	ÁREA
Curso Superior de Licenciatura Plena em História	38.993,08	Prefeitura Municipal de Muaná	IFCH- Instituto de Filosofia e Ciências Humanas	Ciências Sociais Aplicadas e Humanas

Equipe: Fernando Arthur de Freitas Neves- UFPA; Elizabeth de Assis Dias- UFPA; Antônio Otaviano Vieira Junior- UFPA; Magda Maria de Oliveira Ricci- UFPA; Mauro Cezar Coelho- UFPA.

TÍTULO	VALOR (R\$)	FINANCIADOR	EXECUTOR	ÁREA
Curso Superior de Licenciatura Plena em Letras	44.140,62	Prefeitura Municipal de Muaná	ILC- Instituto de Letras e Comunicação	Ciências Sociais Aplicadas e Humanas

Equipe: José Edison Ferreira- UFPA; Sílvio Augusto de Oliveira Holanda- UFPA; Vânia Maria do Socorro Alvarez- UFPA; Ana Lygia Almeida Cunha- UFPA; Marilucia Barros de Oliveira- UFPA; Joaquim Maia Lima- UFPA.

TÍTULO	VALOR (R\$)	FINANCIADOR	EXECUTOR	ÁREA
Curso Superior de Licenciatura Plena em Geografia	35.045,84	Prefeitura Municipal de Muaná	IFCH- Instituto de Filosofia e Ciências Humanas	Ciências Sociais Aplicadas e Humanas

Equipe: João Marcio Palheta da Silva- UFPA; Maria Célia Barros Virgolino Pinto- UFPA; Edinaldo Lobato Duarte- UFPA; Carlos Alexandre Leão Bordalo- UFPA; Giovane da Silva Mota- UFPA; Márcia Aparecida da Silva Pimentel- UFPA.

TÍTULO	VALOR (R\$)	FINANCIADOR	EXECUTOR	ÁREA
Curso Superior de Licenciatura Plena em História	21.125,18	Prefeitura Municipal de Melgaço	IFCH- Instituto de Filosofia e Ciências Humanas	Ciências Sociais Aplicadas e Humanas

Equipe: Mauro Cezar Coelho- UFPA; Antônio Otaviano Vieira Junior- UFPA; Maria de Nazaré dos Santos Sarges- UFPA.

TÍTULO	VALOR (R\$)	FINANCIADOR	EXECUTOR	ÁREA
Curso Superior de Licenciatura Plena em Pedagogia	28.168,12	Prefeitura Municipal de Melgaço	ICED- Instituto de Ciências da Educação	Ciências Sociais Aplicadas e Humanas

Equipe: Ademar Figueiredo Cascaes- UFPA; Sônia Maria Maia Oliveira- UFPA; Marilena Loureiro da Silva- UFPA.

TÍTULO	VALOR (R\$)	FINANCIADOR	EXECUTOR	ÁREA
Curso Superior de Licenciatura Plena em Geografia	28.168,12	Prefeitura Municipal de Melgaço	IFCH- Instituto de Filosofia e Ciências Humanas	Ciências Sociais Aplicadas e Humanas

Equipe: Márcia Aparecida da Silva Pimentel- UFPA; Orlando Nobre Bezerra de Souza- UFPA; Carlos Alexandre Leão Bordalo- UFPA; Saint Clair Cordeiro da Trindade Junior- UFPA.

TÍTULO	VALOR (R\$)	FINANCIADOR	EXECUTOR	ÁREA
Curso Superior de Licenciatura Plena em Letras	17.605,03	Prefeitura Municipal de Melgaço	ILC- Instituto de Letras e Comunicação	Ciências Sociais Aplicadas e Humanas

Equipe: Marilucia Barros de Oliveira- UFPA; Maria Risolêta Silva Julião- UFPA; Gunter Karl Pressler- UFPA; José Guilherme dos Santos Fernandes- UFPA.

TÍTULO	VALOR (R\$)	FINANCIADOR	EXECUTOR	ÁREA
Curso Superior de Licenciatura Plena em Geografia	10.563,08	Prefeitura Municipal de Cachoeira do Arari	IFCH- Instituto de Filosofia e Ciências Humanas	Ciências Sociais Aplicadas e Humanas

Equipe: Giovane da Silva Mota- UFPA; João dos Santos Carvalho- UFPA; Mário de Oliveira Gouvêa- UFPA; Edinaldo Lobato Duarte- UFPA.

TÍTULO	VALOR (R\$)	FINANCIADOR	EXECUTOR	ÁREA
Curso Superior de Licenciatura Plena em Pedagogia	10.563,08	Prefeitura Municipal de Cachoeira do Arari	ICED- Instituto de Ciências da Educação	Ciências Sociais Aplicadas e Humanas

Equipe: Sônia Eli Cabral Rodrigues- UFPA; Edna Leonor Reis Guedes- UFPA; Sônia Maria Maia Oliveira- UFPA.

TÍTULO	VALOR (R\$)	FINANCIADOR	EXECUTOR	ÁREA
Curso Superior de Licenciatura Plena em Letras	7.041,94	Prefeitura Municipal de Cachoeira do Arari	ILC- Instituto de Letras e Comunicação	Ciências Sociais Aplicadas e Humanas

Equipe: Marli Tereza Furtado- UFPA; Maria Cristina Ataíde Lobato- UFPA; Maria Risolêta Silva Julião- UFPA; Marilucia Barros de Oliveira- UFPA.

TÍTULO	VALOR (R\$)	FINANCIADOR	EXECUTOR	ÁREA
Curso Superior de Licenciatura Plena em História	7.038,86	Prefeitura Municipal de Cachoeira do Arari	IFCH- Instituto de Filosofia e Ciências Humanas	Ciências Sociais Aplicadas e Humanas

Equipe: Décio Marco Antônio de Alencar Guzmán- UFPA; Mauro Cezar Coelho- UFPA.

TÍTULO	VALOR (R\$)	FINANCIADOR	EXECUTOR	ÁREA
Curso Superior de Licenciatura Plena em História	8.969,94	Prefeitura Municipal de Anajás	IFCH- Instituto de Filosofia e Ciências Humanas	Ciências Sociais Aplicadas e Humanas

Equipe: Mauro Cezar Coelho- UFPA; Magda Maria de Oliveira Ricci- UFPA; Antônio Otaviano Vieira Junior- UFPA; Maria de Nazaré dos Santos Sarges- UFPA; Aldrin Moura de Figueiredo- UFPA.

TÍTULO	VALOR (R\$)	FINANCIADOR	EXECUTOR	ÁREA
Curso Superior de Licenciatura Plena em Geografia	8.969,94	Prefeitura Municipal de Anajás	IFCH- Instituto de Filosofia e Ciências Humanas	Ciências Sociais Aplicadas e Humanas

Equipe: João Márcio Palheta da Silva- UFPA; Márcia Aparecida da Silva Pimentel- UFPA.

TÍTULO	VALOR (R\$)	FINANCIADOR	EXECUTOR	ÁREA
Curso Superior de Licenciatura Plena em Letras	8.969,94	Prefeitura Municipal de Anajás	ILC- Instituto de Letras e Comunicação	Ciências Sociais Aplicadas e Humanas

Equipe: Maria Trindade Martins dos Santos- UFPA; Maria Risolêta Silva Julião- UFPA; Ana Lygia Almeida Cunha- UFPA; Marcia Goretti Pereira De Carvalho- UFPA.

TÍTULO	VALOR (R\$)	FINANCIADOR	EXECUTOR	ÁREA
Curso Superior de Licenciatura Plena em História	17.496,85	Prefeitura Municipal de Breves	IFCH- Instituto de Filosofia e Ciências Humanas	Ciências Sociais Aplicadas e Humanas

Equipe: Antônio Otaviano Vieira Junior- UFPA; William Gaia Farias- UFPA; Mauro Cezar Coelho- UFPA.

TÍTULO	VALOR (R\$)	FINANCIADOR	EXECUTOR	ÁREA
Curso Superior de Licenciatura Plena em Letras	13.997,30	Prefeitura Municipal de Breves	ILC- Instituto de Letras e Comunicação	Ciências Sociais Aplicadas e Humanas

Equipe: Marli Tereza Furtado- UFPA; Maria Cristina Ataíde Lobato- UFPA; Maria Risolêta Silva Julião- UFPA; Marilucia Barros de Oliveira- UFPA.

TÍTULO	VALOR (R\$)	FINANCIADOR	EXECUTOR	ÁREA
Curso Superior de Licenciatura Plena em Geografia	17.496,85	Prefeitura Municipal de Breves	IFCH- Instituto de Filosofia e Ciências Humanas	Ciências Sociais Aplicadas e Humanas

Equipe: Carlos Alexandre Leão Bordalo- UFPA; Edinaldo Lobato Duarte- UFPA; Cincinato Marques de Souza Jr- UFPA; Márcia Aparecida da Silva Pimentel- UFPA; Débora Alfaia da Cunha- UFPA.

TÍTULO	VALOR (R\$)	FINANCIADOR	EXECUTOR	ÁREA
Curso Superior de Licenciatura Plena em Pedagogia	139.795,91	Prefeitura Municipal de Breves	ICED- Instituto de Ciências da Educação	Ciências Sociais Aplicadas e Humanas

Equipe: Genylton Odilon Rego da Rocha- UFPA; Sônia Maria Maia Oliveira- UFPA; Ivany Pinto Nascimento- UFPA; Olgaíses Cabral Maués- UFPA.

TÍTULO	VALOR (R\$)	FINANCIADOR	EXECUTOR	ÁREA
Curso Superior de Licenciatura Plena em Geografia	5.616,74	Prefeitura Municipal de Bagre	IFCH- Instituto de Filosofia e Ciências Humanas	Ciências Sociais Aplicadas e Humanas

Equipe: Carlos Alexandre Leão Bordalo- UFPA; Márcia Aparecida da Silva Pimentel- UFPA.

TÍTULO	VALOR (R\$)	FINANCIADOR	EXECUTOR	ÁREA
Curso de Licenciatura Plena em História	4.023,82	Prefeitura Municipal de Bagre	IFCH- Instituto de Filosofia e Ciências Humanas	Ciências Sociais Aplicadas e Humanas

Equipe: Cristina Donza Cancela- UFPA; Mauro Cezar Coelho- UFPA.

TÍTULO	VALOR (R\$)	FINANCIADOR	EXECUTOR	ÁREA
Curso Superior de Licenciatura Plena em Letras	3.975,60	Prefeitura Municipal de Bagre	ILC- Instituto de Letras e Comunicação	Ciências Sociais Aplicadas e Humanas

Equipe: Joaquim Maia Lima- UFPA; Maria Risolêta Silva Julião- UFPA; Marcia Goretti Pereira de Carvalho- UFPA.

TÍTULO	VALOR (R\$)	FINANCIADOR	EXECUTOR	ÁREA
Curso Superior de Licenciatura Plena em Pedagogia	40.122,75	Prefeitura Municipal de Bagre	ICED-Instituto de Ciências da Educação	Ciências Sociais Aplicadas e Humanas

Equipe: Ademar Figueiredo Cascaes- UFPA; Josenilda Maria Maués da Silva- UFPA; Sônia Maria Maia Oliveira- UFPA; Paulo Sérgio de Almeida Corrêa- UFPA.

TÍTULO	VALOR (R\$)	FINANCIADOR	EXECUTOR	ÁREA
Curso Superior de Licenciatura Plena em Geografia	14.170,03	Prefeitura Municipal de Salvaterra	IFCH- Instituto de Filosofia e Ciências Humanas	Ciências Sociais Aplicadas e Humanas

Equipe: Giovane da Silva Mota- UFPA; João dos Santos Carvalho- UFPA; Mário de Oliveira Gouvêa- UFPA; Maria Célia Barros Virgolino Pinto- UFPA.

TÍTULO	VALOR (R\$)	FINANCIADOR	EXECUTOR	ÁREA
Curso Superior de Licenciatura Plena em Pedagogia	47.590,81	Prefeitura Municipal de Salvaterra	ICED- Instituto de Ciências da Educação	Ciências Sociais Aplicadas e Humanas

Equipe: Maria Célia Barros Virgolino Pinto- UFPA; Olgaíses Cabral Maués- UFPA; Josenilda Maria Maués da Silva- UFPA; Douglas da Cunha Dias- UFPA.

TÍTULO	VALOR (R\$)	FINANCIADOR	EXECUTOR	ÁREA
Curso Superior de Licenciatura Plena em História	18.650,27	Prefeitura Municipal de Salvaterra	IFCH- Instituto de Filosofia e Ciências Humanas	Ciências Sociais Aplicadas e Humanas

Equipe: José Maria Bezerra Neto- UFPA; Mauro Cezar Coelho- UFPA; Antônio Otaviano Vieira Junior- UFPA; William Gaia Farias- UFPA.

TÍTULO	VALOR (R\$)	FINANCIADOR	EXECUTOR	ÁREA
Curso Superior de Licenciatura Plena em Letras da PM de Salvaterra	11.190,25	Prefeitura Municipal de Salvaterra	ILC- Instituto de Letras e Comunicação	Ciências Sociais Aplicadas e Humanas

Equipe: Germana Maria Araújo Sales- UFPA; Maria Risolêta Silva Julião- UFPA; Iaci de Nazaré Silva Abdon- UFPA.

TÍTULO	VALOR (R\$)	FINANCIADOR	EXECUTOR	ÁREA
Curso Superior de Licenciatura Plena em Pedagogia	35.210,06	Prefeitura Municipal de Soure	ICED- Instituto de Ciências da Educação	Ciências Sociais Aplicadas e Humanas

Equipe: Olgaíses Cabral Maués- UFPA; Maria Célia Barros Virgolino Pinto- UFPA; Edna Leonor Reis Guedes- UFPA; Evanildo Moraes Estumano- UFPA.

TÍTULO	VALOR (R\$)	FINANCIADOR	EXECUTOR	ÁREA
Curso Superior de Licenciatura Plena em Letras	17.605,03	Prefeitura Municipal de Chaves	ILC- Instituto de Letras e Comunicação	Ciências Sociais Aplicadas e Humanas

Equipe: Joaquim Maia Lima- UFPA; Maria Risolêta Silva Julião- UFPA; Iaci de Nazaré Silva Abdon- UFPA.

TÍTULO	VALOR (R\$)	FINANCIADOR	EXECUTOR	ÁREA
Curso Superior de Licenciatura Plena em Geografia	21.126,17	Prefeitura Municipal de Chaves	ICED- Instituto de Ciências da Educação	Ciências Sociais Aplicadas e Humanas

Equipe: Saint Clair Cordeiro da Trindade Junior- UFPA; Carlos Alexandre Leão Bordalo- UFPA; Giovane da Silva Mota- UFPA; João dos Santos Carvalho- UFPA.

TÍTULO	VALOR (R\$)	FINANCIADOR	EXECUTOR	ÁREA
Curso Superior de Licenciatura Plena em História	17.605,03	Prefeitura Municipal de Chaves	IFCH- Instituto de Filosofia e Ciências Humanas	Ciências Sociais Aplicadas e Humanas

Equipe: José Maria Bezerra Neto- UFPA; Mauro Cezar Coelho- UFPA; Edson da Rocha Frazão- UFPA.

TÍTULO	VALOR (R\$)	FINANCIADOR	EXECUTOR	ÁREA
Curso Superior de Licenciatura Plena em Pedagogia	28.168,12	Prefeitura Municipal de Chaves	ICED- Instituto de Ciências da Educação	Ciências Sociais Aplicadas e Humanas

Equipe: Josenilda Maria Maués da Silva- UFPA; Ivany Pinto Nascimento- UFPA; Lucidia Fonseca Santiago- UFPA; Sônia Maria Maia Oliveira- UFPA.

TÍTULO	VALOR (R\$)	FINANCIADOR	EXECUTOR	ÁREA
Curso de Licenciatura e Bacharelado em Ciências Sociais	103.607,92	Prefeitura Municipal de Rondon do Pará	Campus de Marabá	Ciências Sociais Aplicadas e Humanas

Equipe: Cloves Barbosa- UFPA; Raimundo Wanderley Corrêa Padilha- UFPA; Mário José Hennen- UFPA; Marilza Sales Costa- UFPA; Áureo Luiz da Rocha- UFPA; Elizabeth Cardoso Genhardt Manfredo- UFPA; Heraldo Elias de Moura Motarroyos- UFPA; Maria do Socorro Reis Lima- UFPA; Rômulo Cesar Cunha Martins- UFPA; Ronaldo Reche- UFPA; Silvana de Sousa Lourinho- UFPA.

Total de Projeto	274	Valor Total (R\$)	53.275.185,19	
-------------------------	------------	--------------------------	----------------------	--

Convênios e Contratos de Pesquisa, Ensino e Extensão Gerenciados em 2008

TÍTULO	VALOR (R\$)	FINANCIADOR	EXECUTOR	ÁREA
Manutenção das Atividades da Incubadora de Empresas	225.000,00	Autofinanciado	PIEBT- Prog. Incubação de empresas de base tecnológica	Multiáreas

Equipe: Gisa Helena Melo Bassalo- UFPA; Leila Pother Furtado- UFPA.

TÍTULO	VALOR (R\$)	FINANCIADOR	EXECUTOR	ÁREA
Curso de Especialização em Gerenciamento Ambiental	114.300,00	Recursos Advindos de Inscrições em Cursos e Eventos	NUMA- Núcleo de Meio Ambiente	Multiáreas

Equipe: José Almir Rodrigues Pereira- UFPA; Armin Mathis- UFPA; Marise Conduru da Ponte- UFPA; Maria Ludetana Araújo- UFPA; Alberto Luiz Teixeira da Silva- UFPA; Luiza Nakayama- UFPA; Gilberto de Miranda Rocha- UFPA; David Ferreira Carvalho- UFPA; Marilena Loureiro da Silva- UFPA.

TÍTULO	VALOR (R\$)	FINANCIADOR	EXECUTOR	ÁREA
Curso de Especialização em Educação Ambiental	114.300,00	Recursos Advindos de Inscrições em Cursos e Eventos	NUMA- Núcleo de Meio Ambiente	Multiáreas

Equipe: Clara Ferreira de Melo- UFPA; Luiz Marconi Fortes Magalhães- UFPA; Terezinha Fátima A. Monteiro dos Santos- UFPA; Marise Conduru da Ponte- UFPA; Armin Mathis- UFPA; Maria Ludetana Araújo- UFPA; Marilena Loureiro da Silva- UFPA.

TÍTULO	VALOR (R\$)	FINANCIADOR	EXECUTOR	ÁREA
Estudos e Anteprojetos para Implantação do Parque Tecnológico da Universidade Federal do Pará	300.000,00	FINEP- Financiadora de Estudos e Projetos	ITEC- Instituto de Tecnologia	Multiáreas

Equipe: Roberto Célio Limão de Oliveira- UFPA; Maria Emília de Lima Tostes- UFPA; Ubiratan Holanda Bezerra- UFPA; Gisa Melo Bassalo- UFPA; José seixas Lourenço, Geraldo Naciso da Rocha Filho UFPA, João Crisóstomo Weyl- UFPA, Gonzalo Vasquez Enriquez- UFPA

TÍTULO	VALOR (R\$)	FINANCIADOR	EXECUTOR	ÁREA
Implantação do Plano de Desenvolvimento Sustentável da Amazônia Legal - PDSA (Estudos Diagnósticos de Aglomerações)	468.000,00	SUDAM- Superintendência de Desenvolvimento da Amazônia	PROAD- Pró-Reitoria de Administração	Multiáreas

Equipe: Índio Campos- UFPA; Fernando Michelotti- UFPA; Theóphilo Alves de Souza Filho- UFPA; Nélvio Paulo Dutra- UFPA; Mariluce Paes de Souza- UFPA; Lívia Navegantes Alves- UFPA; Edna Aoba Yassui Ishikawa- UFPA; Oriana Trindade de Almeida- UFPA; Marília Ferreira Emmi- UFPA; Ricardo Ângelo Pereira de Lima- UFPA; Raymundo Garcia Cota- UFPA; Marcelo Bentes Diniz- UFPA.

TÍTULO	VALOR (R\$)	FINANCIADOR	EXECUTOR	ÁREA
Formação de Nível Técnico Agropecuário em Desenvolvimento Sustentável	743.801,28	INCRA- Inst.Nacional Colonização e Reforma Agrária	Campus de Altamira	Multiáreas

Equipe: Maristela Marques da Silva- UFPA; José Antônio Herrera- UFPA; Evandro Costa de Medeiros- UFPA; Edimar Branches de Carvalho- UFPA; Simão Lindoso de Souza- UFPA; Soraya Abreu de Carvalho- UFPA; Flávio Bezerra Barros- UFPA.

TÍTULO	VALOR (R\$)	FINANCIADOR	EXECUTOR	ÁREA
Estudos e Anteprojetos para Implantação do Parque Tecnológico (Contrapartida)	80.000,00	UFPA- Universidade Federal do Pará	ITEC- Instituto de Tecnologia	Multiáreas

Equipe: Roberto Célio Limão de Oliveira- UFPA; Maria Emília de Lima Tostes- UFPA; Ubiratan Holanda Bezerra- UFPA; Gisa Melo Bassalo- UFPA; José Seixas Lourenço- UFPA, Geraldo Narciso da Rocha Filho- UFPA, João Crisóstomo Weyl- UFPA, Gonzalo Vasquez Enriquez- UFPA.

TÍTULO	VALOR (R\$)	FINANCIADOR	EXECUTOR	ÁREA
Projeto Luamim Modernização e Recuperação da Infraestrutura Física das IFES e dos hospitais	90.000,00	UFPA- Universidade Federal do Pará	Prefeitura da UFPA	Multiáreas

Equipe: Armando Onofre da Silva Costa- UFPA; Heliana Baia Evelin Soria- UFPA.

TÍTULO	VALOR (R\$)	FINANCIADOR	EXECUTOR	ÁREA
Curso de Especialização em Gestão Ambiental	100.000,00	Recursos Advindos de Inscrições em Cursos e Eventos	NUMA- Núcleo de Meio Ambiente	Multiáreas

Equipe: Luiza Nakayama- UFPA; Maurílio de Abreu Monteiro- UFPA; Marise Conduru da Ponte- UFPA; Ismaelino Mauro Nunes Magno- UFPA; David Ferreira Carvalho- UFPA; Marilena Loureiro da Silva- UFPA.

TÍTULO	VALOR (R\$)	FINANCIADOR	EXECUTOR	ÁREA
Programa de Infraestrutura de Pesquisa da UFPA	2.120.173,00	FINEP- Financiadora de Estudos e Projetos	PROPESP- Pró-Reitoria de Pesquisa e Pós- Graduação	Multiáreas

Equipe: Luiz Carlos Albuquerque- UFPA; Simone de Fátima Pinheiro Pereira- UFPA; Rômulo Simões Angélica- UFPA; Roberto Dall' Agnol- UFPA; Andréa Kely Campos Ribeiro dos Santos- UFPA; João Crisóstomo Weyl Albuquerque Costa- UFPA.

TÍTULO	VALOR (R\$)	FINANCIADOR	EXECUTOR	ÁREA
Estudo para identificação, caracterização e implantação dos pólos de inovação tecnológica no Estado do Pará	1.415.750,00	FINEP- Financiadora de Estudos e Projetos	NAEA- Núcleo de Altos Estudos Amazônicos	Multiáreas

Equipe: Fábio Carlos da Silva- UFPA; Juarez Carlos Brito Pezutti- UFPA; Marcos Ximenes Ponte- UFPA; Tereza Maria Ferreira Ximenes Ponte- UFPA; Marília Ferreira Emmi- UFPA; David G. McGrath- UFPA; Ricardo Félix Santana- UFPA; Alexandre Magno de Melo Farias- UFPA; Edna Aoba Yassui Ishikawa- UFPA; Oriana Trindade de Almeida- UFPA; Raimunda Silva dos Reis- UFPA; Luciene de Jesus Maciel da Silva- UFPA; Índio Campos- UFPA; Gilson da Silva Costa- UFPA; Emina Marcia Neri dos Santos- UFPA.

TÍTULO	VALOR (R\$)	FINANCIADOR	EXECUTOR	ÁREA
Realização do Curso de Formação Continuada e Escolaridade de Professores(a) em Nível Médio - Modalidade Normal	929.022,00	INCRA- Inst.Nacional Colonização e Reforma Agrária	Campus de Altamira	Multiáreas

Equipe: Ana Maria Barbosa Sena- UFPA; Pedro Luiz de Oliveira Braga- UFPA; Heloisa Helena Barbosa Canali- UFPA; Osias do Carmo Cruz- UFPA; Salomão Antônio Mufarrej Hage- UFPA; Georgina Negrão Kalife Cordeiro- UFPA; Maria do Socorro Dias Pinheiro- UFPA; Gilmar Pereira da Silva- UFPA; Carlos Alberto Amorim Caldas- UFPA; Flávio Bezerra Barros- UFPA; Doriedson do Socorro Rodrigues- UFPA; Aurilena Machado da Silva – UFPA; Luciene de Jesus Maciel da Silva – UFPA; Maria do Socorro Alencar Fonseca – UFPA; Maria do Socorro Costa Coelho- UFPA; Delmira Rocha dos Santos Barbosa- UFPA; Ana Clotildes Colares Gomes- UFPA; Sílvia Cristina Rodrigues Israel- UFPA.

TÍTULO	VALOR (R\$)	FINANCIADOR	EXECUTOR	ÁREA
Curso de Nível Médio Profissionalizante em Agricultura	743.991,30	INCRA- Inst.Nacional Colonização e Reforma Agrária	Campus de Marabá	Multiáreas

Equipe: Evandro Costa de Medeiros- UFPA.

TÍTULO	VALOR (R\$)	FINANCIADOR	EXECUTOR	ÁREA
Curso de Formação de 55 Educandos de Reforma Agrária, Magistério em Santarém	1.862.116,40	INCRA- Inst.Nacional Colonização e Reforma Agrária	Campus de Altamira	Multiáreas

Equipe: Francisco Plácido Magalhães Oliveira- UFPA; Eleide da Silva Rodrigues- UFPA; Ronaldo Marcos de Lima Araújo- UFPA; José Antônio Herrera- UFPA; Georgina Negrão Kalife Cordeiro- UFPA; Heloisa Helena Barbosa Canali- UFPA; Ana Maria Barbosa Sena- UFPA; Cleide Raiol Nascimento- UFPA; Adelson Luiz Bayma da Silva- UFPA; Sílvia Cristina Rodrigues Israel- UFPA; Raimundo Wanderley Corrêa Padilha- UFPA; Rainerio Meireles da Silva- UFPA; José Augusto Teston- UFPA; Carlos Alberto Amorim Caldas- UFPA; Flávio Bezerra Barros- UFPA; Maria do Socorro Alencar Fonseca- UFPA; Soraya Abreu de Carvalho- UFPA; Jacqueline Cunha Serra Freire- UFPA; Nicolau Rickmann Neto- UFPA.

TÍTULO	VALOR (R\$)	FINANCIADOR	EXECUTOR	ÁREA
Curso de Licenciatura Plena para Educadores(a) na Reforma Agrária	681.441,12	INCR- Inst.Nacional Colonização e Reforma Agrária	Campus de Abaetetuba	Multiáreas

Equipe: Ana Patrícia de Oliveira Fernandez- UFPA; Alessandra Martins Matos Vasconcelos- UFPA; Glória Regina Gomes Amaral- UFPA; Vilma Nonato de Brício- UFPA; Marcos Ferreira Barbosa- UFPA; Jadson Fernando Garcia Gonçalves- UFPA; Paulo Henrique F. de Miranda- UFPA; Georges Alberto Silva Pinheiro- UFPA; Damião Bezerra Oliveira- UFPA; Waldir Ferreira de Abreu- UFPA; Maria dos Remédios de Brito- UFPA; Afonso Welliton de Souza Nascimento- UFPA; Tânia Maria Pantoja Pereira- UFPA; Diselma Marinho Brito- UFPA; Márcia Pires Saraiva- UFPA; Jacqueline Cunha Serra Freire- UFPA.

TÍTULO	VALOR (R\$)	FINANCIADOR	EXECUTOR	ÁREA
Curso de Ensino Médio e Técnico Profissionalizante de Jovens e Adultos em Áreas de Assentamentos Rurais na Região Nordeste do Estado do Pará	1.089.470,56	INCR- Inst.Nacional Colonização e Reforma Agrária	Campus de Castanhal	Multiáreas

Equipe: Afonso Welliton de Souza Nascimento- UFPA; Edineia Ferreira Brito- UFPA; Jadson Fernando Garcia Gonçalves- UFPA; Orlando Nobre Bezerra de Souza- UFPA.

TÍTULO	VALOR (R\$)	FINANCIADOR	EXECUTOR	ÁREA
Construção do Núcleo Universitário de Xinguara	400.000,00	UFPA- Universidade Federal do Pará	PROAD- Pró-Reitoria de Administração	Multiáreas

Equipe: Hildete Pereira dos Anjos- UFPA; Zenaide Carvalho da Silva- UFPA; Simone Andréa Lima do Nascimento Baía- UFPA; Cassilano Ferreira da Cruz- UFPA.

TÍTULO	VALOR (R\$)	FINANCIADOR	EXECUTOR	ÁREA
Estudo para identificação, caracterização e implantação dos pólos de inovação tecnológica no Estado do Pará (Contrapartida)	891.840,00	SEDECT- Secretaria de Estado de Desenvolvimento, Ciência e Tecnologia	NAEA- Núcleo de Altos Estudos Amazônicos	Multiáreas

Equipe: Luciene de Jesus Maciel da Silva- UFPA; Indio Campos- UFPA; Gilson da Silva Costa- UFPA; Emina Marcia Neri dos Santos- UFPA; Edna Aoba Yassui Ishikawa- UFPA; Oriana Trindade de Almeida- UFPA; Alexandre Magno de Melo Farias- UFPA; Marília Ferreira Emmi- UFPA; David G. Mcgrath- UFPA; Marcos Ximenes Ponte- UFPA; Tereza Maria Ferreira Ximenes Ponte- UFPA; Juarez Carlos Brito Pezutti- UFPA; Raimunda Silva dos Reis- UFPA; Ricardo Félix Santana- UFPA; Fábio Carlos da Silva- UFPA.

TÍTULO	VALOR (R\$)	FINANCIADOR	EXECUTOR	ÁREA
Implantação de infraestrutura para provimento de educação a distância	2.824.516,68	UFPA- Universidade Federal do Pará	PROAD- Pró-Reitoria de Administração	Multiáreas

Equipe: Antônio Jorge Gomes Abelem- UFPA; Valéria Gomes da Câmara- UFPA; Ângela Maria Gomes de Pinho- UFPA; Maria do Socorro Palheta Silva- UFPA; Sandra de Fátima Rocha Trindade- UFPA.

TÍTULO	VALOR (R\$)	FINANCIADOR	EXECUTOR	ÁREA
Recuperação do Prédio do Lab. Química	500.000,00	UFPA- Universidade Federal do Pará	PROAD- Pró-Reitoria de Administração	Multiáreas

Equipe: José Roberto Zamian- UFPA; José Pio Iudice de Souza- UFPA; Lourivaldo da Silva Santos- UFPA; Geraldo Narciso da Rocha Filho- UFPA.

TÍTULO	VALOR (R\$)	FINANCIADOR	EXECUTOR	ÁREA
Apoiar a implementação do programa nacional de inclusão de jovens – PROJOVEM	1.407.113,00	UFPA- Universidade Federal do Pará	Escola de Aplicação da UFPA	Multiáreas

Equipe: Ruth Helena Barros da Silva- UFPA; Eleide da Silva Rodrigues- UFPA; Maria Isaura de Albuquerque Chaves- UFPA; Ney Cristina Monteiro de Oliveira- UFPA; José Augusto Nunes Fernandes- UFPA.

TÍTULO	VALOR (R\$)	FINANCIADOR	EXECUTOR	ÁREA
Processo Seletivo Especial para o Curso de Licenciatura Plena em Pedagogia, do Município de Colares/ PA	10.085,44	Prefeitura de Colares	CEPS - Centro de Processos Seletivos	Multiáreas

Equipe: Maria da Conceição Gonçalves Ferreira- UFPA; Maria do P. Socorro A. do Rosário- UFPA; Carlos Alexandre Santos da Silva- UFPA; Nelma Conceição das Dores Almeida- UFPA; Firmino Guimarães de Sousa Filho- UFPA; Sebastião de Lima Cerdeira- UFPA; Antônio Maurício Veloso Lima- UFPA; Otávio Roberto Ferreira Mendes- UFPA; Luiz Acácio Centeno Cordeiro- UFPA; Arquimimo Barroso de Almeida Filho- UFPA.

TÍTULO	VALOR (R\$)	FINANCIADOR	EXECUTOR	ÁREA
Aquisição de acervo bibliográfico para fortalecer as bibliotecas da UFPA como fator de melhoria na qualidade do ensino de graduação	134.761,56	UFPA- Universidade Federal do Pará	PROAD- Pró-Reitoria de Administração	Multiáreas

Equipe: Sílvia Maria B. de Lima Moreira- UFPA; Maria Hilda de Medeiros Gondim- UFPA.

TÍTULO	VALOR (R\$)	FINANCIADOR	EXECUTOR	ÁREA
Modernização da infraestrutura de pesquisa em áreas estratégicas da UFPA	3.227.772,00	FINEP- Financiadora de Estudos e Projetos	PROPESP- Pró-Reitoria de Pesquisa e Pós- Graduação	Multiáreas

Equipe: Tadeu Oliver Gonçalves- UFPA; Terezinha Valim Oliver Gonçalves- UFPA; Emanuel Negrão Macedo- UFPA; Luiz Carlos de Lima Silveira- UFPA; Luiz Ferreira de França- UFPA; Carla Alessandra Lima Reis- UFPA; Maria Paula Cruz Schneider- UFPA; Roberto Dall' Agnol- UFPA; Jean Michel Lafon- UFPA; Adilson Oliveira do Espírito Santo- UFPA; João Tavares Pinho- UFPA.

TÍTULO	VALOR (R\$)	FINANCIADOR	EXECUTOR	ÁREA
Projeto de Desenvolvimento Institucional da PROPESP 2006	459.207,86	UFPA- Universidade Federal do Pará	PROPESP- Pró-Reitoria de Pesquisa e Pós- graduação	Multiáreas

Equipe: Rosemary Marcondes- UFPA; João Crisóstomo da Silva- UFPA; Honorino de Souza Carneiro- UFPA; Otávia Olívia Monteiro de Lima- UFPA; Maria Aparecida do Amaral Gama- UFPA; Roberto Dall' Agnol- UFPA.

TÍTULO	VALOR (R\$)	FINANCIADOR	EXECUTOR	ÁREA
Infraestrutura de pesquisa para os campi da UFPA de Bragança, Santarém e Castanhal	2.227.858,00	FINEP- Financiadora de Estudos e Projetos	PROPESP- Pró-Reitoria de Pesquisa e Pósgraduação	Multiáreas

Equipe: Roberto Dall' Agnol- UFPA; Alexandre Guimarães Rodrigues- UFPA; Stefano Juliano Tavares de Andrade- UFPA; Zélia Maria Pimentel Nunes- UFPA.

TÍTULO	VALOR (R\$)	FINANCIADOR	EXECUTOR	ÁREA
Programa Campus Flutuante: Estudos Geobioculturais da Amazônia	237.097,70	UFPA- Universidade Federal do Pará	NUMA- Núcleo de Meio Ambiente	Multiáreas

Equipe: Maria Lúcia Harada UFPA.

TÍTULO	VALOR (R\$)	FINANCIADOR	EXECUTOR	ÁREA
Aquisição de livros para atender a biblioteca central da UFPA	157.702,35	UFPA- Universidade Federal do Pará	PROAD- Pró-Reitoria de Administração	Multiáreas

Equipe: Ercio Pantoja Gonçalves- UFPA; Sílvia Maria B. de Lima Moreira- UFPA; Maria Hilda de Medeiros Gondim- UFPA.

TÍTULO	VALOR (R\$)	FINANCIADOR	EXECUTOR	ÁREA
Adequação ambiental de exposições e reservas técnicas do Museu da UFPA	223.148,00	UFPA- Universidade Federal do Pará	MU- Museu da UFPA	Multiáreas

Equipe: Júlia Maria Belo Rodrigues- UFPA; Jussara da Silveira Derenji- UFPA.

TÍTULO	VALOR (R\$)	FINANCIADOR	EXECUTOR	ÁREA
Curso de Especialização em Educação Ambiental - PROFIMA XXIV	112.700,00	Recursos Advindos de Inscrições em Cursos e Eventos	NUMA- Núcleo de Meio Ambiente	Multiáreas

Equipe: Maria Ludetana Araújo- UFPA; Terezinha Fátima A. Monteiro dos Santos- UFPA; Armin Mathis- UFPA; Cláudia do Socorro Gomes da Silva- UFPA; Lucinice Ferreira Belúcio- UFPA; Marise Teles Conduru- UFPA; Marilena Loureiro da Silva- UFPA.

TÍTULO	VALOR (R\$)	FINANCIADOR	EXECUTOR	ÁREA
Capacitação e Desenvolvimento dos Servidores da UFPA Versão 2007	184.446,14	UFPA- Universidade Federal do Pará	PROAD- Pró-Reitoria de Administração	Multiáreas

Equipe: Zelma Lúcia Ataíde de Campos- UFPA; Rosária de Fátima Miranda Fenzl- UFPA; Manoel Gomes de Lima- UFPA; Izabel Cristina Colares Gomes- UFPA.

TÍTULO	VALOR (R\$)	FINANCIADOR	EXECUTOR	ÁREA
Reforma e Pavimentação dos Estacionamento do Campus do Guamá	1.156.624,34	UFPA- Universidade Federal do Pará	PROAD- Pró-Reitoria de Administração	Multiáreas

Equipe: Simone Andréa Lima do Nascimento Baia- UFPA.

TÍTULO	VALOR (R\$)	FINANCIADOR	EXECUTOR	ÁREA
Projeto de Adequação do Restaurante Universitário	50.000,00	UFPA- Universidade Federal do Pará	PROAD- Pró-Reitoria de Administração	Multiáreas

Equipe: Mary Elizabeth Maklouf Carvalho Barros- UFPA.

TÍTULO	VALOR (R\$)	FINANCIADOR	EXECUTOR	ÁREA
Expansão Campus Castanhal	979.498,41	UFPA- Universidade Federal do Pará	PROAD- Pró-Reitoria de Administração	Multiáreas

Equipe: Stefano Juliano Tavares de Andrade- UFPA; Simone Andréa Lima do Nascimento Baia- UFPA.

TÍTULO	VALOR (R\$)	FINANCIADOR	EXECUTOR	ÁREA
59ª Reunião SBPC: Expot&C 2007	360.000,00	UFPA- Universidade Federal do Pará	PIEBT- Prog. Incubação de Empresas de Base Tecnológica	Multiáreas

Equipe: Leila Pother Furtado- UFPA; Gisa Helena Melo Bassalo- UFPA.

TÍTULO	VALOR (R\$)	FINANCIADOR	EXECUTOR	ÁREA
Projeto para a recuperação de parte do sistema de drenagem e do sistema viário do setor II do Campus do Guamá	500.000,00	UFPA- Universidade Federal do Pará	PROAD- Pró-Reitoria de Administração	Multiáreas

Equipe: Simone Andréa Lima do Nascimento Baia- UFPA.

TÍTULO	VALOR (R\$)	FINANCIADOR	EXECUTOR	ÁREA
Projeto para aquisição de equipamentação do auditório nobre da UFPA	600.000,00	UFPA- Universidade Federal do Pará	PROAD- Pró-Reitoria de Administração	Multiáreas

Equipe: Simone Andréa Lima do Nascimento Baia- UFPA, Daniela Cortez - UFPA.

TÍTULO	VALOR (R\$)	FINANCIADOR	EXECUTOR	ÁREA
Serviços Gráficos Especializados à SBPC	72.026,30	Autofinanciado	Gráfica e Editora Universitária	Multiáreas

Equipe: Jefferson Wagner e Silva Galvão- UFPA, Jose de Ribamar Martins Costa – UFPA, Simone Andréa Lima do Nascimento Baia- UFPA.

TÍTULO	VALOR (R\$)	FINANCIADOR	EXECUTOR	ÁREA
Curso de Especialização em Gestão Ambiental - Belém / PROFIMA XXV	117.500,00	Recursos Advindos de Inscrições em Cursos e Eventos	NUMA- Núcleo de Meio Ambiente	Multiáreas

Equipe: Armin Mathis- UFPA; Maria Ludetana Araújo- UFPA; Ana Rosa Baganha Barp- UFPA; Marise Teles Conduru- UFPA; Gilberto de Miranda Rocha- UFPA; Norbert Fenzl- UFPA; José Heder Benatti- UFPA; Ismaelino Mauro Nunes Magno- UFPA; Marilena Loureiro da Silva- UFPA.

TÍTULO	VALOR (R\$)	FINANCIADOR	EXECUTOR	ÁREA
Projeto para implantação de laboratórios de informática no NPI e outras unidades	150.000,00	UFPA- Universidade Federal do Pará	Escola de Aplicação da UFPA	Multiáreas

Equipe: Walter Silva Junior- UFPA.

TÍTULO	VALOR (R\$)	FINANCIADOR	EXECUTOR	ÁREA
Projeto de Construção do Auditório Nobre da UFPA	4.900.000,00	UFPA- Universidade Federal do Pará	PROAD- Pró-Reitoria de Administração	Multiáreas

Equipe: Simone Andréa Lima do Nascimento Baia- UFPA.

TÍTULO	VALOR (R\$)	FINANCIADOR	EXECUTOR	ÁREA
Curso de Especialização em Gerenciamento Ambiental na Indústria	99.750,00	FIEPA- Federação das Indústrias do Estado do Pará	NUMA- Núcleo de Meio Ambiente	Multiáreas

Equipe: Marise Conduru da Ponte- UFPA; Gilberto de Miranda Rocha- UFPA; Laís Izabel Peres Zumero- UFPA; Norbert Fenzl- UFPA; Marilena Loureiro da Silva- UFPA.

TÍTULO	VALOR (R\$)	FINANCIADOR	EXECUTOR	ÁREA
Zoneamento Agroecológico e Sócio Econômico do Município de Parauapebas/ PA	50.035,00	Prefeitura Municipal de Parauapebas	NUMA- Núcleo de Meio Ambiente	Multiáreas

Equipe: Gilberto de Miranda Rocha- UFPA.

TÍTULO	VALOR (R\$)	FINANCIADOR	EXECUTOR	ÁREA
Programa de Geração de Trabalho, Emprego e Renda: Seleção, Qualificação e Formação	885.549,74	SETER- Secretaria de Estado de Trabalho, Emprego e Renda	PROEX- Pró-Reitoria de Extensão	Multiáreas

Equipe: Maria do Socorro Costa Coelho- UFPA; Ivanilde Braz de Almeida- UFPA; Emina Marcia Neri dos Santos- UFPA; Ney Cristina Monteiro de Oliveira- UFPA; Lucélia Cardoso Cavalcante- UFPA; Evanildo Moraes Estumano- UFPA; Adailson Viana Soares- UFPA.

TÍTULO	VALOR (R\$)	FINANCIADOR	EXECUTOR	ÁREA
Programa de Educação a Distância nos Campi do Interior	300.000,00	UFPA- Universidade Federal do Pará	PROAD- Pró-Reitoria de Administração	Multiáreas

Equipe: Simone Andrea Lima do Nascimento Baia- UFPA; Iracy Gallo Ritzmann- UFPA

TÍTULO	VALOR (R\$)	FINANCIADOR	EXECUTOR	ÁREA
Manutenção das Atividades do PIEBT	30.000,00	UFPA- Universidade Federal do Pará	PIEBT- Prog. Incubação de Empresas de Base Tecnológica	Multiáreas

Equipe: Gisa Helena Melo Bassalo- UFPA; Leila Pother Furtado- UFPA.

TÍTULO	VALOR (R\$)	FINANCIADOR	EXECUTOR	ÁREA
Construção da Quadra de Esportes do Campus de Altamira	100.000,00	UFPA- Universidade Federal do Pará	Campus de Altamira	Multiáreas

Equipe: Francisco Plácido Magalhães Oliveira- UFPA; Warlivan Salvador Leite- UFPA; Patrícia Cristina Scherer- UFPA; Rainerio Meirelles da Silva- UFPA.

TÍTULO	VALOR (R\$)	FINANCIADOR	EXECUTOR	ÁREA
Modernização da infraestrutura de pesquisa em áreas estratégicas na UFPA	3.494.698,00	FINEP- Financiadora de Estudos e Projetos	PROPESP- Pró-Reitoria de Pesquisa e Pós- graduação	Multiáreas

Equipe: Cândido Augusto Veloso Moura- UFPA; Roberto Dall' Agnol- UFPA; Horácio Schneider- UFPA.

TÍTULO	VALOR (R\$)	FINANCIADOR	EXECUTOR	ÁREA
Cooperação com Vistas à Implantação do Parque de Ciência e Tecnologia Guamá	5.765.000,00	SEDECT- Secretaria de Estado de Desenvolvimento, Ciência e Tecnologia	Prefeitura da UFPA	Multiáreas

Equipe: Denise Pahl Schaan- UFPA; Gisa Helena Melo Bassalo- UFPA; Luiz Otávio Mota Pereira- UFPA.

TÍTULO	VALOR (R\$)	FINANCIADOR	EXECUTOR	ÁREA
Curso de Especialização em Gestão Ambiental	167.407,36	SEDUC- Secretaria Executiva de Educação	NUMA- Núcleo de Meio Ambiente	Multiáreas

Equipe: Luiz Otávio do Canto Lopes- UFPA; Marise Teles Conduru- UFPA; João Márcio Palheta da Silva- UFPA; Armin Mathis- UFPA; Durbens Martins Nascimento- UFPA; Adriano Venturieri- UFPA; Marilena Loureiro da Silva- UFPA.

TÍTULO	VALOR (R\$)	FINANCIADOR	EXECUTOR	ÁREA
Implantação do Parque de Ciência e Tecnologia Tocantins e Tapajós	700.000,00	SEDECT- Secretaria de Estado de Desenvolvimento, Ciência e Tecnologia	ITEC- Instituto de Tecnologia	Multiáreas

Equipe: Gisa Helena Melo Bassalo- UFPA; Maria Emília de Lima Tostes- UFPA; Selvino Neckel de Oliveira- UFPA.

TÍTULO	VALOR (R\$)	FINANCIADOR	EXECUTOR	ÁREA
Consolidação dos Campi da UFPA	752.670,00	FINEP- Financiadora de Estudos e Projetos	PROESP- Pró-Reitoria de Pesquisa e Pós- graduação	Multiáreas

Equipe: Horácio Schneider- UFPA; Alessandra Scofield Amaral- UFPA; Davis Carvalho de Oliveira- UFPA; Adriano Alves Rabelo- UFPA.

TÍTULO	VALOR (R\$)	FINANCIADOR	EXECUTOR	ÁREA
Desenvolvimento de Software	30.000,00	SEDECT- Secretaria de Estado de Desenvolvimento, Ciência e Tecnologia	PROESP- Pró-Reitoria de Pesquisa e Pós- graduação	Multiáreas

Equipe: Paulo Sérgio de Sousa Gorayeb- UFPA; Roberto Dall' Agnol- UFPA; Carlos Edilson de Almeida Maneschy- UFPA.

TÍTULO	VALOR (R\$)	FINANCIADOR	EXECUTOR	ÁREA
Processo Seletivo Especial para Cursos a Distância Edital 29/2007 UFPA	80.000,00	UFPA- Universidade Federal do Pará	CEPS - Centro de Processos Seletivos	Multiáreas

Equipe: Otávio Roberto Ferreira Mendes- UFPA; Antônio Mauricio Veloso Lima- UFPA; Luiz Acácio Centeno Cordeiro- UFPA; Rosa Maria de Souza Brasil- UFPA; Ana Lygia Almeida Cunha- UFPA; Maria Cristina Ataíde Lobato- UFPA; Sebastião de Lima Cerdeira- UFPA; Glória Regina Gomes Amaral- UFPA; Arquimimo Barroso de Almeida Filho- UFPA; José Roberto Zamian- UFPA; Margarida M. Celeiro de Lima- UFPA; Maria de Nazaré dos Santos Sarges- UFPA; Edinaldo Lobato Duarte- UFPA; Nelma Conceição das Dores Almeida- UFPA; Carlos Alexandre Santos da Silva- UFPA; Magda Maria de Oliveira Ricci- UFPA; Maria do P. Socorro A. do Rosário- UFPA; Geraldo Mendes de Araújo- UFPA; Maria da Conceição Gonçalves Ferreira- UFPA; Vítor Façanha Serra- UFPA; Firmino Guimarães de Sousa Filho- UFPA; José dos Anjos Oliveira- UFPA; Iaci de Nazaré Silva Abdon- UFPA.

TÍTULO	VALOR (R\$)	FINANCIADOR	EXECUTOR	ÁREA
Assessoramento Integrado aos Municípios no Planejamento de Ações Articuladas no Estado do Pará	1.292.000,00	UFPA- Universidade Federal do Pará	PROEX- Pró-Reitoria de Extensão	Multiáreas

Equipe: Gilmar Pereira da Silva- UFPA; Adailson Viana Soares- UFPA; Carlos Alberto Batista Maciel- UFPA; Francisco Plácido Magalhães Oliveira- UFPA; Adriano Sales dos Santos Silva- UFPA; Ana Maria Barbosa Sena- UFPA; Waldene Brandão de Oliveira- UFPA; Idelza Barata Costa- UFPA; Raimundo Alberto de Figueiredo Damasceno- UFPA; Emina Marcia Neri dos Santos- UFPA; Zenaide Carvalho da Silva- UFPA; Ney Cristina Monteiro de Oliveira- UFPA; Carlos Elvio das Neves Paes- UFPA; Maria do Socorro Costa Coelho- UFPA; Rosa Helena Sousa de Oliveira- UFPA; Ivanilde Braz de Almeida- UFPA; Alexandre Augusto Cals e Souza- UFPA; Paulo de Tarso Ribeiro de Oliveira- UFPA; Orlando Nobre Bezerra de Souza- UFPA.

TÍTULO	VALOR (R\$)	FINANCIADOR	EXECUTOR	ÁREA
Realização de Prova Oral aos Candidatos Não Aprovados na Primeira Prova do Concurso da Polícia Civil	12.500,00	Polícia Civil do Estado do Pará	CEPS - Centro de Processos Seletivos	Multiáreas

Equipe: Sebastião de Lima Cerdeira- UFPA; Luiz Acácio Centeno Cordeiro- UFPA; Antônio Mauricio Veloso Lima- UFPA; Otávio Roberto Ferreira Mendes- UFPA; Arquimimo Barroso de Almeida Filho- UFPA; Firmino Guimarães de Sousa Filho- UFPA; Maria da Conceição Gonçalves Ferreira- UFPA; Nelma Conceição das Dores Almeida- UFPA; Carlos Alexandre Santos da Silva- UFPA; Maria do P. Socorro A. do Rosário- UFPA.

TÍTULO	VALOR (R\$)	FINANCIADOR	EXECUTOR	ÁREA
Projeto de Desenvolvimento Institucional do DERCA- Registro de Controle Acadêmico	152.897,14	Autofinanciado	CIAC - Centro de Registro e Indicadores Acadêmicos	Multiáreas

Equipe: Carlos Barbosa Pena- UFPA; Aluizio Marinho Barros Filho- UFPA; Ângela Maria Miranda Silva- UFPA; Ana Maria Lages de Carvalho Faria- UFPA.

TÍTULO	VALOR (R\$)	FINANCIADOR	EXECUTOR	ÁREA
Projeto de Desenvolvimento Institucional do Núcleo de Meio Ambiente- NUMA	175.345,22	Autofinanciado	NUMA- Núcleo de Meio Ambiente	Multiáreas

Equipe: Lidiana Ribeiro Rolim- UFPA; Wagner Luiz Ramos Barbosa- UFPA; Marise Teles Conduru- UFPA; Raimundo Lima da Silva Matos- UFPA; Gilberto de Miranda Rocha- UFPA.

TÍTULO	VALOR (R\$)	FINANCIADOR	EXECUTOR	ÁREA
Projeto de Desenvolvimento Institucional do Campus Universitário de Bragança	62.271,03	UFPA- Universidade Federal do Pará	Campus de Bragança	Multiáreas

Equipe: Rosa Helena Sousa de Oliveira- UFPA; Sérgio Cardoso de Moraes- UFPA.

TÍTULO	VALOR (R\$)	FINANCIADOR	EXECUTOR	ÁREA
Projeto de Desenvolvimento Institucional do Campus Universitário de Soure 2008	15.852,48	UFPA- Universidade Federal do Pará	Campus de Soure	Multiáreas

Equipe: Joelden Rogério A. Rocha- UFPA; Maria Luizete Sampaio Sobral Carliez- UFPA; Jorge Domingues Lopes- UFPA.

TÍTULO	VALOR (R\$)	FINANCIADOR	EXECUTOR	ÁREA
Projeto de Desenvolvimento Institucional do Centro de Capacitação da UFPA-CAPACIT	170.829,30	UFPA- Universidade Federal do Pará	CAPACIT	Multiáreas

Equipe: Manoel Gomes de Lima- UFPA; Rosária de Fátima Miranda Fenzl- UFPA; Valentim dos Santos Miranda- UFPA; Zelma Lúcia Ataíde de Campos- UFPA; Karina Elayne Mouzinho Bordalo- UFPA.

TÍTULO	VALOR (R\$)	FINANCIADOR	EXECUTOR	ÁREA
Projeto de Desenvolvimento Institucional do Campus de Altamira	193.119,80	UFPA- Universidade Federal do Pará	Campus de Altamira	Multiáreas

Equipe: Djair Alves Moreira- UFPA; Francisco Plácido Magalhães Oliveira- UFPA; Warlivan Salvador Leite- UFPA.

TÍTULO	VALOR (R\$)	FINANCIADOR	EXECUTOR	ÁREA
Projeto de Desenvolvimento Institucional do Campus De Castanhal 2008	198.847,31	UFPA- Universidade Federal do Pará	Campus de Castanhal	Multiáreas

Equipe: Adriano Sales dos Santos Silva- UFPA; Terezinha dos Anjos Lima- UFPA; Madison Rocha Ribeiro- UFPA;IVALDO DE JESUS ALMEIDA BELÉM- UFPA; Maria Lídia Paula Ledoux- UFPA; Manoel Pantoja Oeiras- UFPA; Eula Regina Lima Nascimento- UFPA; Ildete da Silva Falcão- UFPA; João Batista Santiago Ramos- UFPA; Stefano Juliano Tavares de Andrade- UFPA.

TÍTULO	VALOR (R\$)	FINANCIADOR	EXECUTOR	ÁREA
Projeto de Desenvolvimento Institucional da Gráfica Universitária 2008	216.093,77	UFPA- Universidade Federal do Pará	Gráfica e Editora Universitária	Multiáreas

Equipe: Jefferson Wagner e Silva Galvão- UFPA; Edir Veiga Siqueira- UFPA; Manoel do Carmo Silva- UFPA; Iracildo Oliveira Santos- UFPA; Paulo Sérgio da Cruz Moreira- UFPA; Raimundo Nonato Monteiro de Souza- UFPA; João Nogueira Lourinho Junior- UFPA; Edilberto Ferreira Paixão- UFPA; Carlos Alberto Aires- UFPA; Carlos Alexandre Santos da Silva- UFPA; Clemildo Raimundo Palheta- UFPA; José de Ribamar Martins Costa- UFPA; Ana Elizabeth da Costa Petruccelli- UFPA.

TÍTULO	VALOR (R\$)	FINANCIADOR	EXECUTOR	ÁREA
Projeto de Desenvolvimento Institucional da Pró-Reitoria de Extensão- PROEX	300.135,86	UFPA- Universidade Federal do Pará	PROEX- Pró-Reitoria de Extensão	Multiáreas

Equipe: Idelza Barata Costa- UFPA; João de Castro Ribeiro- UFPA; Vera Lúcia Fernandes de Pinho- UFPA; Maria Vilma Cunha de Figueiredo- UFPA; Sílvia de Jesus Martins da Silva- UFPA; Laid Nazaré de Carvalho Sodrê- UFPA; Silvana Nascimento da Silva Ferreira- UFPA; Ivanilde Braz de Almeida- UFPA; Ney Cristina Monteiro de Oliveira- UFPA; Paulo Sérgio Assunção- UFPA.

TÍTULO	VALOR (R\$)	FINANCIADOR	EXECUTOR	ÁREA
Projeto de Desenvolvimento Institucional da Vice-reitoria 2008	31.724,52	UFPA- Universidade Federal do Pará	Vice-Reitoria	Multiáreas

Equipe: Amaury Braga Dantas- UFPA; Ana Clotildes Colares Gomes- UFPA; Lídia Maria da Cruz Lima- UFPA; Christiana S. Burlamaqui de Mello- UFPA; Maria Terezinha Pereira de Lima- UFPA; Regina Fátima Feio Barros- UFPA.

TÍTULO	VALOR (R\$)	FINANCIADOR	EXECUTOR	ÁREA
Projeto de Desenvolvimento Institucional da Pró-Reitoria de Administração-PROAD 2008	595.760,11	UFPA- Universidade Federal do Pará	PROAD- Pró-Reitoria de Administração	Multiáreas

Equipe: Simone Andréa Lima do Nascimento Baia- UFPA.

TÍTULO	VALOR (R\$)	FINANCIADOR	EXECUTOR	ÁREA
Projeto de Desenvolvimento Institucional do Campus de Marabá 2008	84.645,16	UFPA- Universidade Federal do Pará	Campus de Marabá	Multiáreas

Equipe: Narciso das Neves Soares- UFPA; Marcelo Marques de Araújo- UFPA; Luis Antônio Contatori Romano- UFPA; Zenaide Carvalho da Silva- UFPA; Cloves Barbosa- UFPA.

TÍTULO	VALOR (R\$)	FINANCIADOR	EXECUTOR	ÁREA
Projeto de Desenvolvimento Institucional do Campus Universitário de Abaetetuba	94.052,29	UFPA- Universidade Federal do Pará	Campus de Abaetetuba	Multiáreas

Equipe: Georges Alberto Silva Pinheiro- UFPA; Joyce Otania Seixas Ribeiro- UFPA; Francisco Paulino Narciso dos Santos- UFPA; Antônio Carlos de Almeida Aracaty- UFPA; Alessandra Martins Matos Vasconcelos- UFPA; Sebastião Martins Siqueira Cordeiro- UFPA; Edson Gomes- UFPA; Francisca Maria Carvalho- UFPA.

TÍTULO	VALOR (R\$)	FINANCIADOR	EXECUTOR	ÁREA
Projeto de Desenvolvimento Institucional da Pró-Reitoria de Ensino e Graduação- PROEG	398.556,20	UFPA- Universidade Federal do Pará	PROEG-Pró-Reitoria de Graduação	Multiáreas

Equipe: Ruth Helena Penna Hachen- UFPA; Licurgo Peixoto de Brito- UFPA; Maria Ludetana Araújo- UFPA; Ivone Moraes da Silva- UFPA; Lucileia Rosa da Silva- UFPA; Luiz Acácio Centeno Cordeiro- UFPA; Jucelly da Silva Brabo- UFPA; Heber Lavor Moreira- UFPA; Ana Lídia Cardoso do Nascimento- UFPA; Mauro Alves Magalhães Sobrinho- UFPA; Carmen Dias Numazawa- UFPA; Suzana Regina Gurjão- UFPA.

TÍTULO	VALOR (R\$)	FINANCIADOR	EXECUTOR	ÁREA
Projeto de Desenvolvimento Institucional da Escola de Aplicação da UFPA 2008	54.445,19	UFPA- Universidade Federal do Pará	Escola de Aplicação da UFPA	Multiáreas

Equipe: Walter Silva Junior- UFPA; Marcio Antônio Raiol dos Santos- UFPA; Cláudia Bernadete Belém Pantoja- UFPA.

TÍTULO	VALOR (R\$)	FINANCIADOR	EXECUTOR	ÁREA
Projeto de Desenvolvimento Assessoria de Relações Nacionais e Internacionais - ARNI 2008	612.525,78	Autofinanciado	ARNI- Assessoria de Relações Nacionais e Internacionais	Multiáreas

Equipe: Michael Arnegger- UFPA; Décio Marco Antônio de A. Guzman- UFPA; Maria Heloísa Vinagre Bellini- UFPA; Luzia Jucá- UFPA; José Pont Vidal- UFPA; Ermani Pinheiro Chaves- UFPA; Miguel Gustavo da Anunciação e Silva- UFPA; Norbert Fenzl- UFPA.

TÍTULO	VALOR (R\$)	FINANCIADOR	EXECUTOR	ÁREA
Equipamentação das Unidades Acadêmicas e do Grande Auditório da UFPA	509.057,52	UFPA- Universidade Federal do Pará	PROAD- Pró-Reitoria de Administração	Multiáreas

Equipe: Simone Andréa Lima Do Nascimento Baia- UFPA; Iracy Gallo Ritzmann- UFPA.

TÍTULO	VALOR (R\$)	FINANCIADOR	EXECUTOR	ÁREA
Realização de Processo Seletivo Destinado ao Credenciamento de Consultores e Instrutores para o SEBRAE/ PA.	35.500,00	SEBRAE- Serviço de Apoio às Micro e Pequenas Empresas do Pará	CEPS - Centro de Processos Seletivos	Multiáreas

Equipe: Luiz Acácio Centeno Cordeiro- UFPA; Otávio Roberto Ferreira Mendes- UFPA; Antônio Maurício Veloso Lima- UFPA; Cláudia Maria Melo Diogo Soler- UFPA; Sebastião de Lima Cerdeira- UFPA; Arquimimo Barroso de Almeida Filho- UFPA; Maria da Conceição Gonçalves Ferreira- UFPA; Carlos Alberto Aires- UFPA; Nelma Conceição das Dores Almeida- UFPA; Maria do P. Socorro A. do Rosário- UFPA; Nádia Magalhães da Silva Freitas- UFPA; Firmino Guimarães de Sousa Filho- UFPA; Francisco Rodrigues de Freitas- UFPA.

TÍTULO	VALOR (R\$)	FINANCIADOR	EXECUTOR	ÁREA
Incremento dos Laboratórios de Ensino e Pesquisa da ETDUFPA	200.000,00	UFPA- Universidade Federal do Pará	PROAD- Pró-Reitoria de Administração	Multiáreas

Equipe: Ana Flávia de Mello MENDES- UFPA; Ana Maria da Gama Santos- UFPA; Eleonora Ferreira Leal- UFPA.

TÍTULO	VALOR (R\$)	FINANCIADOR	EXECUTOR	ÁREA
Cadernos Pedagógico do Programa Saberes da Terra	200.000,00	UFPA- Universidade Federal do Pará	PROAD- Pró-Reitoria de Administração	Multiáreas

Equipe: Josenilda Maria Maués da Silva- UFPA; Jacqueline Cunha Serra Freire- UFPA; Evanildo Moraes Estumano – UFPA.

TÍTULO	VALOR (R\$)	FINANCIADOR	EXECUTOR	ÁREA
Adequação do Espaço Físico da ETDUFPA e de Pessoal para o Desenvolvimento das Atividades de Ensino	9.838,28	UFPA- Universidade Federal do Pará	PROAD- Pró-Reitoria de Administração	Multiáreas

Equipe: Eleonora Ferreira Leal- UFPA; Ana Maria da Gama Santos- UFPA; Ana Flávia de Mello Mendes- UFPA.

TÍTULO	VALOR (R\$)	FINANCIADOR	EXECUTOR	ÁREA
PIC - Programas Inovadores de Cursos/ Pré-Vestibular Valorizando a Diversidade	54.000,00	UFPA- Universidade Federal do Pará	PROAD- Pró-Reitoria de Administração	Multiáreas

Equipe: Adilson Viana Soares Junior- UFPA; Ocicley Maciel Vidal- UFPA.

TÍTULO	VALOR (R\$)	FINANCIADOR	EXECUTOR	ÁREA
Consolidação e Expansão da Assessoria de Relações Nacionais e Internacionais	98.221,00	UFPA- Universidade Federal do Pará	PROAD- Pró-Reitoria de Administração	Multiáreas

Equipe: Norbert Fenzl- UFPA; Luzia Jucá- UFPA; Michael Arnegger- UFPA; Maria Heloísa Vinagre Bellini- UFPA.

TÍTULO	VALOR (R\$)	FINANCIADOR	EXECUTOR	ÁREA
Conexões de Saberes, Escola Aberta 2008	190.180,00	UFPA- Universidade Federal do Pará	PROEX- Pró-Reitoria de Extensão	Multiáreas

Equipe: Rubens da Costa Ferreira- UFPA; Maria Páscoa Sarmento de Sousa- UFPA; Sebastião Rodrigues da Silva Junior- UFPA; Sebastião Martins Siqueira Cordeiro- UFPA; João Batista Santiago Ramos- UFPA; Marielson Rodrigues Guimarães- UFPA; Telma Cristina Guerreiro Barroso- UFPA; Ney Cristina Monteiro de Oliveira- UFPA; Maria José Aviz do Rosário- UFPA; Georges Alberto Silva Pinheiro- UFPA; Ivanilde Braz de Almeida- UFPA.

TÍTULO	VALOR (R\$)	FINANCIADOR	EXECUTOR	ÁREA
Estudo Multidisciplinar para Desenvolvimento e Implantação do Centro de Pesquisa em Arte Cênica: Teatro Escola da UFPA	208.922,74	UFPA- Universidade Federal do Pará	PROAD- Pró-Reitoria de Administração	Multiáreas

Equipe: Margaret Moura Refkalefsky- UFPA; Iara Regina da Silva Souza- UFPA.

TÍTULO	VALOR (R\$)	FINANCIADOR	EXECUTOR	ÁREA
Projeto de Desenvolvimento Institucional do Campus Universitário de Cametá	40.117,62	UFPA- Universidade Federal do Pará	Campus de Cametá	Multiáreas

Equipe: Doriedson do Socorro Rodrigues- UFPA; Raimundo Nonato de Oliveira Falabelo- UFPA; Gilmar Pereira da Silva- UFPA.

TÍTULO	VALOR (R\$)	FINANCIADOR	EXECUTOR	ÁREA
Implementação do 1º E 2º Semestre dos Cursos de Licenciatura em Matemática, Letras e Biologia/ UAB	355.871,72	UFPA- Universidade Federal do Pará	Secretaria Especial de Educação a Distância	Multiáreas

Equipe: Selma Dias Leite- UFPA; Manoel Silvino Batalha do Araújo- UFPA; Fátima Cristina da Costa Pessoa- UFPA; Geraldo Mendes de Araújo- UFPA.

TÍTULO	VALOR (R\$)	FINANCIADOR	EXECUTOR	ÁREA
Implementação do Ciclo Intermediário do Programa de Formação Continuada em Mídias na Educação- 1ª edição	10.202,50	UFPA- Universidade Federal do Pará	Secretaria Especial de Educação a Distância	Multiáreas

Equipe: Selma Dias Leite- UFPA; Marianne Kogut Eliasquevici- UFPA; Otacilio Amaral Filho- UFPA.

TÍTULO	VALOR (R\$)	FINANCIADOR	EXECUTOR	ÁREA
REUNI: Implementação da Infraestrutura Acadêmica do Campus de Cametá	530.200,00	UFPA- Universidade Federal do Pará	PROAD- Pró-Reitoria de Administração	Multiáreas

Equipe: Nelson Arantes Junior- UFPA; Luiz Otávio Mota Pereira- UFPA; Regina Fátima Feio Barros- UFPA.

TÍTULO	VALOR (R\$)	FINANCIADOR	EXECUTOR	ÁREA
REUNI: Implementação do Campus de Cametá	605.000,00	UFPA- Universidade Federal do Pará	PROAD- Pró-Reitoria de Administração	Multiáreas

Equipe: Nelson Arantes Junior- UFPA; Luiz Otávio Mota Pereira- UFPA; Regina Fátima Feio Barros- UFPA.

TÍTULO	VALOR (R\$)	FINANCIADOR	EXECUTOR	ÁREA
REUNI: Apoio à Aquisição de Microônibus para o Campus de Marabá e Castanhal	340.000,00	UFPA- Universidade Federal do Pará	PROAD- Pró-Reitoria de Administração	Multiáreas

Equipe: Nelson Arantes Junior- UFPA; Luiz Otávio Mota Pereira- UFPA; Regina Fátima Feio Barros- UFPA.

TÍTULO	VALOR (R\$)	FINANCIADOR	EXECUTOR	ÁREA
REUNI: Implementação da Infraestrutura do Campus do Guamá	73.015,59	UFPA- Universidade Federal do Pará	PROAD- Pró-Reitoria de Administração	Multiáreas

Equipe: Nelson Arantes Junior- UFPA; Luiz Otávio Mota Pereira- UFPA; Regina Fátima Feio Barros- UFPA.

TÍTULO	VALOR (R\$)	FINANCIADOR	EXECUTOR	ÁREA
Curso de Especialização em Educação Ambiental e Uso Sustentável dos Recursos Naturais	99.100,00	Recursos Advindos de Inscrições em Cursos e Eventos	NUMA- Núcleo de Meio Ambiente	Multiáreas

Equipe: Iracildo Oliveira Santos- UFPA; Manoel do Carmo Silva- UFPA; Paulo de Tarso Eremita da Silva- UFPA; Ana Lídia Cardoso do Nascimento- UFPA; Clemildo Raimundo Palheta- UFPA; Marise Teles Conduru- UFPA; Luiza Nakayama- UFPA; Gilberto de Miranda Rocha- UFPA; Marilena Loureiro da Silva- UFPA.

TÍTULO	VALOR (R\$)	FINANCIADOR	EXECUTOR	ÁREA
REUNI: Implementação da Infraestrutura do Campus de Castanhal	1.485.000,00	UFPA- Universidade Federal do Pará	PROAD- Pró-Reitoria de Administração	Multiáreas

Equipe: Nelson Arantes Junior- UFPA; Luiz Otávio Mota Pereira- UFPA; Regina Fátima Feio Barros- UFPA.

TÍTULO	VALOR (R\$)	FINANCIADOR	EXECUTOR	ÁREA
REUNI: Implementação da Infraestrutura do Campus de Altamira	1.168.763,00	UFPA- Universidade Federal do Pará	PROAD- Pró-Reitoria de Administração	Multiáreas

Equipe: Nelson Arantes Junior- UFPA; Luiz Otávio Mota Pereira- UFPA; Regina Fátima Feio Barros- UFPA.

TÍTULO	VALOR (R\$)	FINANCIADOR	EXECUTOR	ÁREA
Educação do Campo e Classes Multisseriadas: Escola Ativa em Foco	400.000,00	UFPA- Universidade Federal do Pará	PROAD- Pró-Reitoria de Administração	Multiáreas

Equipe: Wanderleia Azevedo Medeiros- UFPA.

TÍTULO	VALOR (R\$)	FINANCIADOR	EXECUTOR	ÁREA
Projeto de Desenvolvimento Institucional do Núcleo de Pesquisa e Desenvolvimento da Educação Científica – NPADC	314.935,71	UFPA- Universidade Federal do Pará	NPADC- Núcleo de Pesq. e Desen. da Educação Matemática e Científica	Multiáreas

Equipe: Terezinha Valim Oliver Gonçalves- UFPA; Tadeu Oliver Gonçalves- UFPA.

TÍTULO	VALOR (R\$)	FINANCIADOR	EXECUTOR	ÁREA
PROCAMPO I	190.600,99	SEGOV- Secretaria de Estado de Governo	PROEX- Pró-Reitoria de Extensão	Multiáreas

Equipe: Euzalina da Silva Ferrão- UFPA; Luiz Otávio do Canto Lopes- UFPA; Salomão Antônio Mufarrej Hage- UFPA; Neila da Silva Reis- UFPA; Waldir Ferreira de Abreu- UFPA.

TÍTULO	VALOR (R\$)	FINANCIADOR	EXECUTOR	ÁREA
Projeto de Apoio à Educação Básica - PDE/LSE/PES/Micro-Planejamento Educacional no Estado do Pará	1.122.550,00	UFPA- Universidade Federal do Pará	PROEX- Pró-Reitoria de Extensão	Multiáreas

Equipe: Raimundo Alberto de Figueiredo Damasceno- UFPA; Ivanilde Braz de Almeida- UFPA; Emina Marcia Neri dos Santos- UFPA; Ney Cristina Monteiro de Oliveira- UFPA.

TÍTULO	VALOR (R\$)	FINANCIADOR	EXECUTOR	ÁREA
Aquisição de Acervo Para Bibliotecas dos Polos de Apoio Presencial do Sistema Universidade Aberta do Brasil/ UAB Região Norte	1.728.240,00	UFPA- Universidade Federal do Pará	PROAD- Pró-Reitoria de Administração	Multiáreas

Equipe: Sílvia Maria Bitar de Lima Moreira- UFPA; Soraya Maria Bitar de Lima Souza- UFPA; Selma Dias Leite- UFPA.

TÍTULO	VALOR (R\$)	FINANCIADOR	EXECUTOR	ÁREA
Aquisição de Livros Didáticos para Atendimento dos Cursos da UAB - Região Norte	3.000.000,00	UFPA- Universidade Federal do Pará	PROAD- Pró-Reitoria de Administração	Multiáreas

Equipe: Sílvia Maria Bitar de Lima Moreira- UFPA; Soraya Maria Bitar de Lima Souza- UFPA; Selma Dias Leite- UFPA.

TÍTULO	VALOR (R\$)	FINANCIADOR	EXECUTOR	ÁREA
Projeto Incluir 2007 Núcleo De Acessibilidade do Campus Universitário de Marabá	14.291,84	UFPA- Universidade Federal do Pará	Campus de Marabá	Multiáreas

Equipe: Hildete Pereira dos Anjos – UFPA, Zenaide Carvalho da Silva- UFPA.

TÍTULO	VALOR (R\$)	FINANCIADOR	EXECUTOR	ÁREA
REUNI: Implantação da Infraestrutura dos Campi do Interior (Abaetetuba, Altamira, Breves, Cameté e Soure	1.440.200,00	UFPA- Universidade Federal do Pará	PROAD- Pró-Reitoria de Administração	Multiáreas

Equipe: Nelson Arantes Junior- UFPA; Luiz Otávio Mota Pereira- UFPA; Regina Fátima Feio Barros- UFPA.

TÍTULO	VALOR (R\$)	FINANCIADOR	EXECUTOR	ÁREA
Consolidação e Ampliação do Centro de Pesquisa em Geociências, Tecnologia, Política e Economia Mineral na Província Mineral de Carajás	2.937.814,20	FINEP- Financiadora de Estudos e Projetos	PROPESP- Pró-Reitoria de Pesquisa e Pós-Graduação	Multiáreas

Equipe: Carlos Edilson de Almeida Maneschy- UFPA; Davis Carvalho de Oliveira- UFPA.

TÍTULO	VALOR (R\$)	FINANCIADOR	EXECUTOR	ÁREA
Projeto de Iniciação Acadêmica 2009, englobando o Programa Especial de Acompanhamento ao Processo Seletivo Seriado 2009 e o Processo Seletivo às Matrículas Especiais (Mobilidade Acadêmica)	3.800.000,00	UFPA- Universidade Federal do Pará	CEPS - Centro de Processos Seletivos	Multiáreas

Equipe: Marília de Nazaré Oliveira Ferreira- UFPA; Ângela Maria Miranda Silva- UFPA; Antônio Malaquias Pereira- UFPA; Maria do Livramento Cardely Dinelly- UFPA; Maria Luizete Sampaio Sobral Carliez- UFPA; Ana Luiza Coutinho da Silva Leal- UFPA; José Pio Iudice de Souza- UFPA; Denise Machado Cardoso- UFPA; Lauro Roberto do Carmo Figueira- UFPA; Regina Célia Fernandes Cruz- UFPA; Ana Alice Castro Costa- UFPA; Gilmar Pereira da Silva- UFPA; José dos Anjos Oliveira- UFPA; Cristina Donza Cancela- UFPA; Francisca Maria Carvalho- UFPA; Sônia Nazaré Fernandes Resque- UFPA; Zinia de Aquino Valente- UFPA; Elizabete de Lemos Vidal- UFPA; José Edison Ferreira- UFPA; Magda Maria de Oliveira Ricci- UFPA; Walmeire Alves de Melo Costa- UFPA; Marco Antônio Menezes Neto- UFPA; Heloisa Helena Barbosa Canali- UFPA; Antônio Cláudio Lima Moreira Bastos- UFPA; Adriano Sales dos Santos Silva- UFPA; Geraldo Mendes de Araújo- UFPA; Fátima Cristina da Costa Pessoa- UFPA; Emanuel da Silva Fontel- UFPA; Francisco Pereira Smith Junior- UFPA; Vitor Façanha Serra- UFPA; Giovane da Silva Mota- UFPA; Izabel Cristina Rodrigues Soares- UFPA; Franciane Gama Lacerda- UFPA; Rosa Helena Sousa de Oliveira- UFPA; Karla Tereza Silva Ribeiro- UFPA; Jeannie Nascimento dos Santos- UFPA; João Márcio Palheta da Silva- UFPA; Maria Risoleta Silva Julião- UFPA; José Roberto Zamian- UFPA; Glória Regina Gomes Amaral- UFPA; Rainerio Meirelles da Silva- UFPA; José Miguel Martins Veloso- UFPA; Edinaldo Lobato Duarte- UFPA; Maria Marlene Ester Furtado- UFPA; Maria Eulália Sobral Toscano- UFPA; Silvano Dias Bezerra de Menezes- UFPA; Zenaide Carvalho da Silva- UFPA; Maria de Nazaré dos Santos Sarges- UFPA; Márcia Goretti Pereira de Carvalho- UFPA; Argeniro Ribeiro da Silva Neto- UFPA; Maria Cristina Ataíde Lobato- UFPA; Nelson José de Souza Junior- UFPA; Carlos Elvio das Neves Paes- UFPA; Lívia Lopes Barbosa- UFPA; Marcos André Dantas da Cunha- UFPA; Luis Heleno Montoril Del Castillo- UFPA; Michael Arnegger- UFPA; Iaci de Nazaré Silva Abdon- UFPA.

TÍTULO	VALOR (R\$)	FINANCIADOR	EXECUTOR	ÁREA
IV Seminário de Avaliação do Ensino e Pesquisa em Planejamento Urbano e Regional	35.000,00	SEDECT- Secretaria de Estado de Desenvolvimento, Ciência e Tecnologia	NAEA- Núcleo de Altos Estudos Amazônicos	Multiáreas

Equipe: Luis Eduardo Aragon Vaca- UFPA; Edna Maria Ramos de Castro- UFPA; José Júlio Ferreira Lima- UFPA; Joelle Katiússia Macedo da Silva- UFPA;

TÍTULO	VALOR (R\$)	FINANCIADOR	EXECUTOR	ÁREA
Programa de Bolsa de Iniciação Científica-PIBIC	216.000,00	FAPESPA- Fundação de Amparo a Pesquisa do Estado do Pará	PROPESP- Pró-Reitoria de Pesquisa e Pós-Graduação	Multiáreas

Equipe: Carlos Edilson de Almeida Maneschy- UFPA; Antônio Carlos Rosário Vallinoto- UFPA; Ana Dolores Ribeiro dos Anjos- UFPA; Roberto Dall' Agnol- UFPA.

TÍTULO	VALOR (R\$)	FINANCIADOR	EXECUTOR	ÁREA
XIX Seminário de Iniciação Científica da UFPA	20.000,00	FAPESPA- Fundação de Amparo a Pesquisa do Estado do Pará	PROPESP- Pró-Reitoria de Pesquisa e Pós-Graduação	Multiáreas

Equipe: Carlos Edilson de Almeida Maneschy- UFPA; ; Ana Dolores Ribeiro dos Anjos- UFPA; Rosemary Marcondes- UFPA.

TÍTULO	VALOR (R\$)	FINANCIADOR	EXECUTOR	ÁREA
Conexões de Saberes e Escola Aberta Ano 2008	257.604,50	Ministério da Educação	PROEX- Pró-Reitoria de Extensão	Multiáreas

Equipe: Ney Cristina Monteiro de Oliveira- UFPA; Marielson Rodrigues Guimaraes- UFPA; Norma Cristina Vieira Costa- UFPA; Ivanilde Braz de Almeida- UFPA; Sebastião Martins Siqueira Cordeiro- UFPA; Maria Páscoa Sarmento de Sousa- UFPA; Rubens da Costa Ferreira- UFPA.

TÍTULO	VALOR (R\$)	FINANCIADOR	EXECUTOR	ÁREA
Modernização da Infraestrutura de Pesquisa de Áreas Estratégicas da UFPA	3.919.083,00	FINEP- Financiadora de Estudos e Projetos	PROPESP- Pró-Reitoria de Pesquisa e Pós-Graduação	Multiáreas

Equipe: Jean Michel Lafon- UFPA; José Luiz Martins do Nascimento- UFPA; Roberto Dall' agnol- UFPA; Luiz Carlos de Lima Silveira- UFPA; Terezinha Valim Oliver Gonçalves- UFPA; Horácio Schneider- UFPA; José Augusto Lima Barreiros- UFPA; Genylton Odilon Rego da Rocha- UFPA.

TÍTULO	VALOR (R\$)	FINANCIADOR	EXECUTOR	ÁREA
Curso de Aperfeiçoamento e Desenvolvimento de Capacidades na Amazônia	79.328,00	Recursos Advindos de Inscrições em Cursos e Eventos	NUMA- Núcleo de Meio Ambiente	Multiáreas

Equipe: Carlos Alexandre Leão Bordalo- UFPA; Gilberto de Miranda Rocha- UFPA; Jane Felipe Beltrão- UFPA; Larissa Steiner Chermont- UFPA; Claudio Fabian Szlafstein- UFPA; Maria de Valdivia Costa Norat Gomes- UFPA

TÍTULO	VALOR (R\$)	FINANCIADOR	EXECUTOR	ÁREA
PROJOVEM Urbano	812.178,05	Ministério da Educação	PROEX- Pró-Reitoria de Extensão	Multiáreas

Equipe: Adailson Viana Soares- UFPA; Carlos Alberto Batista Maciel- UFPA; Raimundo Alberto de Figueiredo Damasceno- UFPA; Olinda Rodrigues da Silva- UFPA; Emina Márcia Neri dos Santos- UFPA; José Augusto Nunes Fernandes- UFPA; Ney Cristina Monteiro de Oliveira- UFPA.

TÍTULO	VALOR (R\$)	FINANCIADOR	EXECUTOR	ÁREA
Curso de Especialização em Informação Ambiental	103.300,00	Recursos Advindos de Inscrições em Cursos e Eventos	NUMA- Núcleo de Meio Ambiente	Multiáreas

Equipe: Lena Vania Ribeiro Pinheiro- UFPA; Marise Teles Conduru- UFPA; Otacilio Amaral Filho- UFPA; Gilberto de Miranda Rocha- UFPA; Maria Brasil de Lourdes Silva- UFPA; Maria Ludetana Araújo- UFPA; Manuel José de Sena Dutra- UFPA; José Almir Rodrigues Pereira- UFPA; Norbert Fenzl- UFPA; Hamilton Vieira de Oliveira- UFPA; Marilena Loureiro da Silva- UFPA.

TÍTULO	VALOR (R\$)	FINANCIADOR	EXECUTOR	ÁREA
Curso Especialização em Gestão Ambiental – Marabá	156.195,93	Fundação Esperança	NUMA- Núcleo de Meio Ambiente	Multiáreas

Equipe: Norbert Fenzl- UFPA; Luis Otávio do Canto Lopes- UFPA; Carlos Alexandre Leão Bordalo- UFPA; Gilberto de Miranda Rocha- UFPA; Darcy Flexa Di Paolo- UFPA; Alberto Luiz Teixeira da Silva- UFPA; Claudio Fabian Szlafstein- UFPA; Adriano Venturieri- UFPA; Mário Vasconcelos Sobrinho- UFPA; José Pedro de Azevedo Martins- UFPA.

TÍTULO	VALOR (R\$)	FINANCIADOR	EXECUTOR	ÁREA
Curso Especialização em Gestão Ambiental – Oriximiná	148.795,80	Fundação Esperança	NUMA- Núcleo de Meio Ambiente	Multiáreas

Equipe: Norbert Fenzl- UFPA; Luis Otavio do Canto Lopes- UFPA; Maria do Socorro Almeida Flores- UFPA; Carlos Alexandre Leão Bordalo- UFPA; Gilberto de Miranda Rocha- UFPA; Domingos Luiz Wanderley Picanço Diniz- UFPA; Claudio Fabian Szlafstein- UFPA; Ricardo Bezerra de Oliveira- UFPA; Marilena Loureiro da Silva- UFPA; Maria de Valdivia Costa Norat Gomes- UFPA; João Márcio Palheta da Silva- UFPA; Marise Teles Condrú- UFPA; Rosa Helena Veras Mourão- UFPA.

TÍTULO	VALOR (R\$)	FINANCIADOR	EXECUTOR	ÁREA
Curso Esp. em gestão ambiental – Paragominas	125.376,31	Fundação Esperança	NUMA- Núcleo de Meio Ambiente	Multiáreas

Equipe: Luis Otavio do Canto Lopes- UFPA; Maria do Socorro Almeida Flores- UFPA; Carlos Alexandre Leão Bordalo- UFPA; Gilberto de Miranda Rocha- UFPA; Claudio Fabian Szlafstein- UFPA; Marilena Loureiro da Silva- UFPA; Mário Vasconcelos Sobrinho- UFPA; João Márcio Palheta da Silva- UFPA.

TÍTULO	VALOR (R\$)	FINANCIADOR	EXECUTOR	ÁREA
Interiorização da Residência Médica	148.832,46	Prefeitura Municipal de Santarém	PROEG- Pró-Reitoria de Graduação	Multiáreas

Equipe: Sônia Fátima da Silva Moreira- UFPA; Ana Virgínia Van Den Berg- UFPA; Geraldo Ishak- UFPA; Kátia Soares de Oliveira- UFPA; Marcos Aurélio da Costa Serruya- UFPA; Ana Carla Cunha de Araújo- UFPA; Álvaro Nei Santos de Almeida- UFPA; Cynara da Silva Bezerra- UFPA; Luiz Alberto Rodrigues Moraes- UFPA; Eliete da Cunha Araújo- UFPA; Neila Maria Dahas Jorge Rocha- UFPA; Camila Silva Dias- UFPA; Antônio Soares Araújo- UFPA; Elvira Almeida Mendonça- UFPA; Raquel de Jesus Pires Brito- UFPA; Marcelo Robson Santos Campos- UFPA; João Farias Guerreiro- UFPA; Lourival Rodrigues Marsola- UFPA; Geraldo Roger Normando Junior- UFPA; José dos Santos Neto- UFPA; Herla Carla Nascimento Baptista- UFPA; Marco VINÍCIUS A. Vilaça- UFPA; Renata Trindade Damasceno- UFPA; Luiz Abílio da Silva Oliveira- UFPA; Silvana Conceição Campos da Silva- UFPA.

TÍTULO	VALOR (R\$)	FINANCIADOR	EXECUTOR	ÁREA
Plano de Desenvolvimento da Infraestrutura de Pesquisa da UFPA	1.979.600,00	FINEP- Financiadora de Estudos e Projetos	PROPESP- Pró-Reitoria de Pesquisa e Pós-Graduação	Multiáreas

Equipe: Roberto Dall' Agnol- UFPA; João Crisóstomo Weyl Albuquerque Costa- UFPA; José Pio Iudice de Souza- UFPA; Andréa Kely Campos Ribeiro dos Santos- UFPA; Marilena Emmi Araújo- UFPA; Horácio Schneider- UFPA; Paulo Sérgio de Sousa Gorayeb- UFPA; Petrus A. Alcântara Junior- UFPA; Maria de Nazaré dos Santos Sarges- UFPA; João Farias Guerreiro- UFPA.

TÍTULO	VALOR (R\$)	FINANCIADOR	EXECUTOR	ÁREA
Plano Diretor do Município de Marabá Estado do Pará	159.002,64	Prefeitura Municipal de Marabá	ITEC- Instituto de Tecnologia	Multiáreas

Equipe: Ana Paula Vidal Bastos- UFPA; Leonardo Brasil Felipe- UFPA; Vera Lúcia Batista Gomes- UFPA; José Júlio Ferreira Lima- UFPA; Gilberto de Miranda Rocha- UFPA.

TÍTULO	VALOR (R\$)	FINANCIADOR	EXECUTOR	ÁREA
Curso Superior de Licenciatura Plena em Letras e Matemática	436.573,95	Prefeitura Municipal de Itaituba	Campus de Santarém	Multiáreas

Equipe: Marcos Pinto da Costa da Rocha- UFPA; Ademar Figueiredo Cascaes- UFPA; Geraldo Lopes Dalro da Silveira- UFPA; Cincinato Marques de Souza JR. - UFPA; Mário José Henchen- UFPA; Carlos Alexandre Leão Bordalo- UFPA; Maria de Fátima Matos de Souza- UFPA; Petrus Agripino de Alcântara- UFPA; Rosa Helena Sousa de Oliveira- UFPA; Marilucia Barros de Oliveira- UFPA; Zair Henrique Santos- UFPA; Leonel Mota- UFPA; Vanja Elizabeth Costa- UFPA; João Cláudio Brandemberg Quaresma- UFPA; Maria Raimunda Santos da Costa- UFPA; Mário Nascimento de Souza- UFPA; Isa Helena Alves Loureiro- UFPA; Gilson Penalva- UFPA.

TÍTULO	VALOR (R\$)	FINANCIADOR	EXECUTOR	ÁREA
Curso de Licenciatura Plena em Pedagogia e Matemática	320.000,00	Prefeitura Municipal de Uruará	Campus de Altamira	Multiáreas

Equipe: Ricardo Bezerra de Oliveira- UFPA; Isaac Matias- UFPA; Genylton Odilon Rego da Rocha- UFPA; Lindomal dos Santos Ferreira- UFPA; Vanja Elizabeth Costa- UFPA; Leonel Mota- UFPA; Zair Henrique Santos- UFPA; Fíbia Brito Guimarães- UFPA; Petrus Agripino de Alcântara- UFPA; Chieno Suemitsu- UFPA; Mário José Henchen- UFPA; Edinaldo Lobato Duarte- UFPA; Maria Goretti da C. Tavares- UFPA; Ademar Figueiredo Cascaes- UFPA.

Total de Projeto	117	Valor Total (R\$)	80.156.468,05	
-------------------------	------------	--------------------------	----------------------	--

Convênios e Contratos de Pesquisa, Ensino e Extensão Gerenciados em 2008 de demais Instituições

TÍTULO	VALOR (R\$)	FINANCIADOR	EXECUTOR	ÁREA
Antígenos recombinantes e sondas moleculares para o diagnóstico da leishmaniose visceral no Estado do Pará	33.179,00	SEDECT- Secretaria de Estado de Desenvolvimento, Ciência e Tecnologia	IEC- Instituto Evandro Chagas	Ciências da Vida

Equipe: Jeffrey Jan Shaw- UFPA; Lourdes Maria Garcez dos Santos Silveira- IEC; Patrick Abdala Fonseca Gomes- IEC.

TÍTULO	VALOR (R\$)	FINANCIADOR	EXECUTOR	ÁREA
Recuperação de estrutura e cobertura do laboratório de botânica do Museu Paraense Emílio Goeldi	200.000,00	FINEP- Financiadora de Estudos e Projetos	MPEG- Museu Paraense Emílio Goeldi	Ciências da Vida

Equipe: Mário Augusto Gonçalves Jardim- MPEG; José Elias de Almeida Junior- MPEG; Maria das Graças Ferraz Bezerra- MPEG; Maria de Nazaré do Carmo Bastos- MPEG; Ima Célia Guimarães Vieira- MPEG.

TÍTULO	VALOR (R\$)	FINANCIADOR	EXECUTOR	ÁREA
Curso de Especialização em Vigilância Epidemiológica de Doenças Transmissíveis	251.000,00	PNUD- Programa das Nações Unidas para o Desenvolvimento	UEPA- Universidade do Estado do Pará	Ciências da Vida

Equipe: Dilma Costa de Oliveira Neves- UFPA; Vânia Lúcia Noronha Cavalcante- UFPA; Rosana Maria Feio Libonati- UFPA; Robson José de Sousa Domingues- UFPA; Marília Brasil Xavier- UFPA; Eryl Catarina de Moura- UFPA; Eliete da Cunha Araújo- UFPA; Cléa de Nazaré Carneiro Bichara- UFPA; Ilma Pastana Ferreira- UFPA; Andréa Luzia Vaz Paes- UFPA; Rita Catarina Medeiros Sousa- UFPA; Consuelo Silva de Oliveira- UFPA; Maria da Conceição Nascimento Pinheiro- UFPA.

TÍTULO	VALOR (R\$)	FINANCIADOR	EXECUTOR	ÁREA
Micobacterioses: Avaliação dos Fatores de Risco e dos Esquemas de Tratamento.	49.400,00	SEDECT- Secretaria de Estado de Desenvolvimento, Ciência e Tecnologia	IEC- Instituto Evandro Chagas	Ciências da Vida

Equipe: Maísa Silva de Sousa- IEC; Karla Valeria Batista Lima- IEC; Edvaldo Carlos Brito Loureiro- UFPA.

TÍTULO	VALOR (R\$)	FINANCIADOR	EXECUTOR	ÁREA
Estudo clínicoepidemiológico da coinfeção HIV candidíases sistêmicas no Pará	197.780,60	UNESCO- Organização das Nações Unidas para Educação, Ciência e Cultura	UEPA- Universidade do Estado do Pará	Ciências da Vida

Equipe: Andréa Luzia Vaz Paes- UEPA; Fernando Almeida Teixeira- UFPA, Silvana Oliveira Ferreira- UEPA.

TÍTULO	VALOR (R\$)	FINANCIADOR	EXECUTOR	ÁREA
Estudo clara comparação de dois regimes de manutenção com trilhuma no tratamento do melasma	87.593,48	Kendle International	UEPA- Universidade do Estado do Pará	Ciências da Vida

Equipe: Alena Margareth Darwich Mendes- UEPA; Francisca Regina Oliveira Carneiro- UEPA.

TÍTULO	VALOR (R\$)	FINANCIADOR	EXECUTOR	ÁREA
Curso de Especialização em Gestão de Saúde Pública	157.117,82	EGPA- Escola de Governo do Estado do Pará	UEPA- Universidade do Estado do Pará	Ciências da Vida

Equipe: Paulo de Tarso Ribeiro de Oliveira- UFPA; Rosa Carmina de Sena Couto- UFPA; Esther Castello Branco Mello Miranda- UEPA; Maria Martins da Silva- UFPA; Marília Brasil Xavier- UEPA; Cléa Nazaré Carneiro Bichara- UEPA; Ilma Pastana Ferreira- UEPA; Yuji Magalhães Ikuta- UEPA; Vanja da Cunha Bezerra- UEPA.

TÍTULO	VALOR (R\$)	FINANCIADOR	EXECUTOR	ÁREA
Implementação de laboratórios de pesquisa clínica em doenças prevalentes em ambientes amazônicos	199.354,05	FINEP- Financiadora de Estudos e Projetos	UEPA- Universidade do Estado do Pará	Ciências da Vida

Equipe: Jofre Jacob da Silva Freitas- UEPA; Marília Brasil Xavier- UEPA; Robson José de Sousa Domingues- UEPA; Juarez Antônio Simões Quaresma- UEPA; Vânia Lúcia Noronha Cavalcante- UEPA; Cléa de Nazaré Carneiro Bichara UEPA.

TÍTULO	VALOR (R\$)	FINANCIADOR	EXECUTOR	ÁREA
XI Congresso Brasileiro de Biomedicina	25.000,00	FAPESPA- Fundação de Amparo a Pesquisa do Estado do Pará	Conselho Regional de Biomedicina	Ciências da Vida

Equipe: Artur Luiz da Costa da Silva- UFPA; Edna Aoba Yassui Ishikawa- UFPA; Antônia Benedita Rodrigues Vieira- UFPA; Antônio Carlos Rosário Vallinoto- UFPA; Ricardo Ishak- UFPA; Marília Ferreira Emmi- UFPA.

TÍTULO	VALOR (R\$)	FINANCIADOR	EXECUTOR	ÁREA
XXIII Congresso Brasileiro de Anatomia	25.000,00	FAPESPA- Fundação de Amparo a Pesquisa do Estado do Pará	UEPA- Universidade do Estado do Pará	Ciências da Vida

Equipe: João Paulo Mendes Filho- CESUPA; Maria Auxiliadora Pantoja Ferreira- UFPA; Antônio Pereira Junior- UEPA; Robson José de Sousa Domingues- UEPA; Jofre Jacob da Silva Freitas- UEPA; João Bento Torres Neto- UFPA; Edilson Rodrigues Matos- UEPA; Cristovam Wanderley Picanço Diniz- UFPA; Réia Sílvia Lemos da Costa e Silva Gomes- UFPA.

TÍTULO	VALOR (R\$)	FINANCIADOR	EXECUTOR	ÁREA
Um estudo fase 3, controlado (varfarina), randomizado, duplo-cego, com braços paralelos, para avaliar a eficácia e segurança do apixaban na prevenção do acidente vascular cerebral e embolia sistêmica	347.842,00	BRISTOL- Myers Squibb Farmacêutica S.A.	Fundação Pública Hospital das Clínicas Gaspar Vianna	Ciências da Vida

Equipe: Helder José Lima Reis- FHCGV.

TÍTULO	VALOR (R\$)	FINANCIADOR	EXECUTOR	ÁREA
Apixaban <i>versus</i> ASS para prevenção de AVC em pacientes com fibrilação atrial que não tiveram sucesso ou que são considerados inadequados ao tratamento com antagonista da vitamina K: Um Estudo Randomiza	76.110,00	BRISTOL- Myers Squibb Farmacêutica S.A.	Fundação Pública Hospital das Clínicas Gaspar Vianna	Ciências da Vida

Equipe: Helder José Lima Reis- FHCGV.

TÍTULO	VALOR (R\$)	FINANCIADOR	EXECUTOR	ÁREA
I Curso de Especialização em Geriatria e Gerontologia	165.150,00	Recursos Advindos de Inscrições em Cursos e Eventos	UEPA- Universidade do Estado do Pará	Ciências da Vida

Equipe: Yuji Magalhães Ikuta- UFPA; Evitom Corrêa de Sousa- UFPA; Marília Brasil Xavier- UFPA; Edgar Nunes de Moraes- UFPA.

TÍTULO	VALOR (R\$)	FINANCIADOR	EXECUTOR	ÁREA
Rede de Inventários da Biota e Coleções Biológicas	2.249.600,09	MPEG- Museu Paraense Emílio Goeldi	MPEG- Museu Paraense Emílio Goeldi	Ciências da Vida

Equipe: João Ubiratan Moreira dos Santos- MPEG; Manoel Santa Brígida- MPEG; Miguel Oliveira Carvalho- MPEG; Marluvia Bonifacio Martins- MPEG; Mario Augusto Gongalves Jardim- MPEG; Orlando Tobias Silveira- MPEG.

TÍTULO	FINANCIADOR	ÁREA	EXECUTOR	ÁREA
XII Curso de Especialização em Medicina do Trabalho	480.000,00	Recursos Advindos de Inscrições em Cursos e Eventos	UEPA- Universidade do Estado do Pará	Ciências da Vida

Equipe: Mário Jorge Brasil Xavier- UFPA; Vera Maria de Barros Meireles- UFPA; Marília Brasil Xavier- UFPA; Marcus Vinício Henrique Brito- UFPA.

Total de Projeto	15	Valor Total (R\$)	4.544.127,04	
-------------------------	-----------	--------------------------	---------------------	--

Convênios e Contratos de Pesquisa, Ensino e Extensão Gerenciados em 2008 de demais Instituições

TÍTULO	VALOR (R\$)	FINANCIADOR	EXECUTOR	ÁREA
Aproveitamento econômico dos resíduos de madeira como alternativa para minimizar os problemas sócioambientais no Estado do Pará	24.249,00	SEDECT- Secretaria de Estado de Desenvolvimento, Ciência e Tecnologia	MPEG- Museu Paraense Emílio Goeldi	Ciências Exatas, da Terra e Engenharias

Equipe: João Barbosa da Rocha- MPEG; Francisco Juvenal Lima Frazão- MPEG; Dirse Clara Kern- MPEG; Maria de Lourdes Pinheiro Ruivo- MPEG; Kátia Paiva- MPEG; Isolda Maciel da Silveira- UFPA.

TÍTULO	VALOR (R\$)	FINANCIADOR	EXECUTOR	ÁREA
Curso técnico de nível médio em agropecuária com ênfase a agroecologia para jovens e adultos de áreas da reforma agrária da região nordeste do Pará.	371.500,00	INCRA- Instituto Nacional Colonização e Reforma Agrária	EAFC- Escola Agrotécnica Federal de Castanhal	Ciências Exatas, da Terra e Engenharias

Equipe: Cicero Pereira da Silva Oliveira- EAFC; Romier da Paixão Sousa- EAFC.

TÍTULO	VALOR (R\$)	FINANCIADOR	EXECUTOR	ÁREA
Formação e manejo de bacurizeiros nativos com alternativa econômica para as áreas degradadas da Amazônia	85.886,00	Banco da Amazônia S/A	EMBRAPA- Empresa Brasileira de Pesquisa Agropecuária	Ciências Exatas, da Terra e Engenharias

Equipe: José Edmar Urano de Carvalho- EMBRAPA; Luiz Guilherme Teixeira Silva- EMBRAPA; Antônio José Elias Amorim de Menezes- EMBRAPA; Grimoaldo Bandeira de Matos- EMBRAPA; Alfredo Kingo Oyama Homma- EMBRAPA.

TÍTULO	VALOR (R\$)	FINANCIADOR	EXECUTOR	ÁREA
Ampliação e reforma de coleções científicas (ictiologia e mastozoologia) e de laboratórios temáticos (microinvertebrados, palinologia e paleoecologia)	435.388,80	PETROBRAS - Petróleo Brasileiro S.A.	MPEG- Museu Paraense Emílio Goeldi	Ciências Exatas, da Terra e Engenharias

Equipe: Cristina do Socorro Fernandes de Senna- MPEG; Maria Emilia da Cruz Sales- MPEG; Wolmar Benjamin Wosiacki- MPEG; José de Sousa e Silva Junior- MPEG; José Paulo Sarmento- MPEG.

TÍTULO	VALOR (R\$)	FINANCIADOR	EXECUTOR	ÁREA
Sistema em tempo real de detecção através da monitoração de corrente de curto circuito no sistema de distribuição	149.996,00	CELPA- Centrais Elétricas do Pará S/A	CEFET- Centro Federal Educação Tecnológica	Ciências Exatas, da Terra e Engenharias

Equipe: João Antônio Corrêa Pinto- CEFET; André Maurício Damasceno Ferreira- UFPA; Márcio Nazareno de Araújo Moscoso- CEFET; Raimundo Nonato das Mercês Machado- UFPA.

TÍTULO	VALOR (R\$)	FINANCIADOR	EXECUTOR	ÁREA
Rede de monitoramento e pesquisa de fenômenos meteorológicos extremos na Amazônia	1.069.098,00	FINEP- Financiadora de Estudos e Projetos	CENSIPAM - Centro Gestor e Operacional do Sistema de Proteção Da Amazônia	Ciências Exatas, da Terra e Engenharias

Equipe: Edson José Paulino da Rocha- CENSIPAM; Paulo Afonso Fischer Kuhn- UEA; João Batista Miranda Ribeiro- UFPA; Júlia Clarinda Paiva Cohen- UFPA; Maria Aurora Santos da Mota- UFPA; Midori Makino- UFPA; Hernani José Brazão Rodrigues- UFPA; Paulo Lima Guimarães- SEDECT; Ranyere Silva Nóbrega- CENSIPAM; Josivan da Cruz Beltrão- UFPA; Ricardo Luiz Godinho Dallarosa- CENSIPAM; Alan Cavalcanti da Cunha- IEPA; João Roberto Pinto Feitosa- IEPA; Luiz Antônio Cândido- INPA; Maria Isabel Vitorino- CENSIPAM; Ana Cristina Santos Strava Corrêa- CENSIPAM; Edmir dos Santos Jesus- IEPA; Jaci Maria Bilhalva Saraiva- CENSIPAM; Sheilla Christine Santana- CENSIPAM; José Carvalho de Moraes- UFPA; Alexandre Melo Casseb do Carmo- UFPA; José Ricardo Santos de Souza- UFPA; Renato Cruz Senna- CENSIPAM; Maria Aparecida Fernandes Ferreira- CENSIPAM; Galdino Viana Mota- UFPA; Gustavo Guterres Ribeiro- CENSIPAM; Ângela Dalledone Siqueira- CENSIPAM; Mauro Mendonça da Silva- CENSIPAM; Marcelo Parise- CENSIPAM; Rosa Maria Nascimento dos Santos- INPA; Paulo Fernando de Souza Souza- UFPA; Antônio Ocimar Manzi- INPA; Alan Ubaia Brito- IEPA; Lucas Lessa Mendes- CENSIPAM; Theotônio Mendes Pauliquevis Junior- INPA; Francis Wagner Correia- UEA.

TÍTULO	VALOR (R\$)	FINANCIADOR	EXECUTOR	ÁREA
Modernização do laboratório de monitoramento e modelagem hidrológica do SIPAM	246.768,00	FINEP- Financiadora de Estudos e Projetos	CENSIPAM - Centro Gestor e Operacional do Sistema de Proteção da Amazônia	Ciências Exatas, da Terra e Engenharias

Equipe: Mauro Mendonça da Silva- CENSIPAM; Galdino Viana Mota- UFPA; Jaci Maria Bilhalva Saraiva- CENSIPAM; Maria Isabel Vitorino- CENSIPAM; Edson José Paulino da Rocha- CENSIPAM.

TÍTULO	VALOR (R\$)	FINANCIADOR	EXECUTOR	ÁREA
Identificação de coleta e avaliação da atividade antifungicida do óleo de copaíba	35.895,75	SEDECT- Secretaria de Estado de Desenvolvimento, Ciência e Tecnologia	EMBRAPA- Empresa Brasileira de Pesquisa Agropecuária	Ciências Exatas, da Terra e Engenharias

Equipe: Elaine Cristina Pacheco de Oliveira- EMBRAPA.

TÍTULO	VALOR (R\$)	FINANCIADOR	EXECUTOR	ÁREA
Uso de óleos essenciais de plantas medicinais da Amazônia sobre o desempenho produtivo e microbiologia do trato gastrointestinal de frangos de corte	36.000,00	SEDECT- Secretaria de Estado de Desenvolvimento, Ciência e Tecnologia	UFRA- Universidade Federal Rural da Amazônia	Ciências Exatas, da Terra e Engenharias

Equipe: César Augusto Lopez Aguiar- UFRA.

TÍTULO	TÍTULO	FINANCIADOR	EXECUTOR	EXECUTOR
Rede de inovação da cadeia produtiva florestal madeireira para promoção do desenvolvimento sustentável do Estado do Pará	1.363.640,00	FAPESPA- Fundação de Amparo a Pesquisa do Estado do Pará	EMBRAPA- Empresa Brasileira de Pesquisa Agropecuária	Ciências Exatas, da Terra e Engenharias

Equipe: Oriana Trindade de Almeida- UFPA; Sérgio Luiz de Medeiros Rivero- UFPA; Sebastião Ribeiro Xavier- EMBRAPA; Silvio Brienza Junior- EMBRAPA; Ademir Roberto Ruschel- EMBRAPA; José do Carmo Alves Lopes- EMBRAPA; José Francisco Pereira- EMBRAPA; Ely Simone Cajueiro Gurgel- MPEG; Silvane Tavares Rodrigues- EMBRAPA; Giorgio Cristino Venturieri- EMBRAPA; Fernanda Ilkiu- Borges de Sousa- EMBRAPA; Noemi Vianna Martins Leão- EMBRAPA; Gustavo Schwartz- EMBRAPA; Regina C. V. Martins da Silva- EMBRAPA; Márcia Motta Maués- EMBRAPA; Agostinho Lima- EMBRAPA; Helena Joseane Raiol- EMBRAPA; Jair da Costa Freitas- EMBRAPA; Alcebiades Negrão Macedo- UFPA; Alexandre Mehl Lunz- EMBRAPA; Ana Paula Vidal Bastos- UFPA; Célia Regina Tremacoldi- EMBRAPA; Eniel Cruz- EMBRAPA; Izabel Brandão- EMBRAPA; Joice Ferreira- EMBRAPA; Luis Wagner Rodrigues Alves- EMBRAPA; Marli Mattos- IDESP; Moisés Mourão Junior- EMBRAPA; Norma Beltrão- UEPA; Oriel Filgueiras- EMBRAPA; Selma Toyoko Ohashi- UFRA; Rodrigo Da Silva Vale- UFRA.

Total de Projeto	10	Valor Total (R\$)	3.818.421,22
-------------------------	-----------	--------------------------	---------------------

Convênios e Contratos de Pesquisa, Ensino e Extensão Gerenciados em 2008 de demais Instituições

TÍTULO	VALOR (R\$)	FINANCIADOR	EXECUTOR	ÁREA
Núcleo de Desenvolvimento em Tecnologia Assistiva e Acessibilidade	397.008,22	FINEP- Financiadora de Estudos e Projetos	UEPA- Universidade do Estado do Pará	Ciências Sociais Aplicadas e Humanas

Equipe: Ana Irene Alves de Oliveira- UEPA; Juliana Maciel Queiroz Lourenço- UEPA; Jorge Lopes Rodrigues Junior- UEPA.

TÍTULO	VALOR (R\$)	FINANCIADOR	EXECUTOR	ÁREA
Violência do Espaço Público e Dependência Social na Amazônia Oriental	354.760,00	FINEP- Financiadora de Estudos e Projetos	MPEG- Museu Paraense Emílio Goeldi	Ciências Sociais Aplicadas e Humanas

Equipe: Maria Selma da Silva Cunha- UFPA; Diógenes Sales Alves- INPE; Denise Alves Ramos- MPEG; Philippe Marie Lena- MPEG; Sabrina Amorim Carmona- MPEG; Luis Otávio do Canto Lopes- UFPA; Iran Pereira Veiga Junior- UFPA; Roberto Araújo Oliveira Santos Junior- MPEG; Maria Isabel Sobral Escada- INPE; Ana Paula Duarte de Aguiar- INPE; Karen Marita Naase- MPEG; Andréia Macedo Barreto- MPEG; Ana Cristina Ferreira Salim- MPEG; Marcelo Thalês- MPEG.

TÍTULO	VALOR (R\$)	FINANCIADOR	EXECUTOR	ÁREA
Encontro Internacional de Arqueologia Amazônica	20.000,00	FAPESPA- Fundação de Amparo a Pesquisa do Estado do Pará	MPEG- Museu Paraense Emílio Goeldi	Ciências Sociais Aplicadas e Humanas

Equipe: Edithe da Silva Pereira- MPEG; Marcela Nogueira de Andrade- MPEG; Andréa Kely Campos Ribeiro dos Santos- UFPA.

TÍTULO	VALOR (R\$)	FINANCIADOR	EXECUTOR	ÁREA
Seminário Saberes Culturais e Educação na Amazônia	5.000,00	FAPESPA- Fundação de Amparo a Pesquisa do Estado do Pará	UEPA- Universidade do Estado do Pará	Ciências Sociais Aplicadas e Humanas

Equipe: Maria das Graças da Silva- UEPA; Elizabeth Teixeira- UFPA; Maria de Jesus da Conceição F. Fonseca- UEPA.

TÍTULO	VALOR (R\$)	FINANCIADOR	EXECUTOR	ÁREA
Planos de Ações Articuladas (PAR) nos municípios do Estado do Amapá	148.900,00	Universidade Federal do Amapá	UNIFAP - Universidade Federal do Amapá	Ciências Sociais Aplicadas e Humanas

Equipe: João Batista Gomes de Oliveira- UNIFAP; Maria Lúcia da Silva Pires- UNIFAP; Dilene Kátia Costa da Silva- UNIFAP; Rosana Torrinha S. de Farias- UNIFAP; Mariana De Araújo Gonçalves- UNIFAP; Jussara de Pinho Barreiros- UNIFAP.

TÍTULO	VALOR (R\$)	FINANCIADOR	EXECUTOR	ÁREA
Pontos de Atendimento UEPA	185.740,00	SEBRAE - Serviço de Apoio às Micro e Pequenas Empresas do Pará	UEPA- Universidade do Estado do Pará	Ciências Sociais Aplicadas e Humanas

Equipe: Verônica de Menezes Nascimento- UEPA

TÍTULO	VALOR (R\$)	FINANCIADOR	EXECUTOR	ÁREA
Pontos de Atendimento UEPA	10.000,00	SEDECT- Secretaria de Estado de Desenvolvimento, Ciência e Tecnologia	UEPA- Universidade do Estado do Pará	Ciências Sociais Aplicadas e Humanas

Equipe: Verônica de Menezes Nascimento- UEPA

Total de Projeto	7	Valor Total (R\$)	1.121.408,22	
-------------------------	----------	--------------------------	---------------------	--

Convênios e Contratos de Pesquisa, Ensino e Extensão Gerenciados em 2008 de demais Instituições

TÍTULO	VALOR R\$	FINANCIADOR	EXECUTOR	ÁREA
Ecologia, Avaliação e Monitoramento das Florestas da ECFPN	1.001.882,00	Conservation International do Brasil	MPEG- Museu Paraense Emílio Goeldi	Multiáreas

Equipe: Eliane Constantinov Leal- MPEG; Luiza Magalli Pinto Henriques- MPEG; Ima Célia G. Vieira – MPEG.

TÍTULO	VALOR R\$	FINANCIADOR	EXECUTOR	ÁREA
Pesquisa Modernização e Ampliação da Infra-Estrutura para Pesquisa e Pós- Graduação do Museu Paraense Emílio Goeldi – MPEG	1.182.957,00	FINEP- Financiadora de Estudos e Projetos	MPEG- Museu Paraense Emílio Goeldi	Multiáreas

Equipe: Nilson Gabas Junior- MPEG; Ricardo de Souza Secco- MPEG; Alexandre Bragio Bonaldo- MPEG; Edite da Silva Pereira- MPEG; Raimunda Conceição de Vilhena Potiguara- MPEG; Ulisses Galatti- MPEG; Regina Célia Tavares Lobato- MPEG; Maria de Nazaré do Carmo Bastos- MPEG; Inocêncio De Sousa Gorayeb- MPEG; Orlando Tobias Silveira- MPEG; Ana Lúcia da Costa Prudente- MPEG; Ima Célia Guimarães Vieira- MPEG; Antônio Carlos Lobo Soares- MPEG; Claudia Leonor López Garcés- MPEG; Cristina do Socorro Fernandes de Senna- MPEG; Fernando Luiz Tavares Marques- MPEG; Ana Yoshi Harada- MPEG; Hilton Tulio Costi- MPEG; Lourdes de Fátima Gonçalves Furtado- MPEG; Dirse Clara Kern- MPEG; Wolmar Benjamim Wosiacki- MPEG; Ana Luisa Kerti Mangabeira Albernaz- MPEG; Maria das Graças Bichara Zoghbi- MPEG.

TÍTULO	VALOR R\$	FINANCIADOR	EXECUTOR	ÁREA
Apoio a Infraestrutura do Museu Paraense Emílio Goeldi	1.900.000,00	FINEP- Financiadora de Estudos e Projetos	MPEG- Museu Paraense Emílio Goeldi	Multiáreas

Equipe: Carlos Henrique Stavis Milhomem- MPEG; Pedro Pompei Filizzola Oliva- MPEG; José Elias de Almeida Junior- MPEG; Alexandre Luis Padovan Aleixo- MPEG; José Antônio Pereira Junior- MPEG; Dirse Clara Kern- MPEG; Maria do Socorro Salgado- MPEG; Hilton Tulio Costi- MPEG; João Tavares Pinho- UFPA; Orlando Tobias Silveira- MPEG; Roseny Rodrigues Mendes- MPEG; Amílcar Carvalho Mendes- MPEG; Ana Vilacy Galúcio- MPEG; Ima Célia Guimarães Vieira- MPEG; José Ricardo Siqueira de Miranda- MPEG; Rúbia Cristiane Borges Castro- MPEG; Christian Freire Caldas- MPEG; Samira Maria Carmo Luz- MPEG; Nilson Gabas Junior- MPEG; Maria das Graças Ferraz Bezerra- MPEG; Maria Das Graças Bichara Zoghbi- MPEG.

TÍTULO	VALOR R\$	FINANCIADOR	EXECUTOR	ÁREA
Gestão e Promoção da Integração da Rede Temática em Modelagem Ambiental - GEOMA.	387.088,00	MPEG- Museu Paraense Emílio Goeldi	MPEG- Museu Paraense Emílio Goeldi	Multiáreas

Equipe: Arlete Silva de Almeida- MPEG; David Conway Oren- MPEG; Bertha Koiffman Becker- MCT; Ima Célia Guimarães Vieira- MPEG; Roberto Araújo Oliveira Santos Junior- MPEG; Jonas Bastos da Veiga- EMBRAPA; Mário Rosa dos Santos Silva- MPEG.

TÍTULO	VALOR R\$	FINANCIADOR	EXECUTOR	ÁREA
Projeto Integrado MCT-EMBRAPA	2.386.211,10	FINEP- Financiadora de Estudos e Projetos	MPEG- Museu Paraense Emílio Goeldi	Multiáreas

Equipe: Pedro Leite da Silva Dias- INPA; Milton Kanashiro- EMBRAPA; Ana Luisa Kerti Mangabeira Albernaz- MPEG; Luiz Carlos de Miranda Joels- UFPA; Joberto Veloso de Freitas- UFPA; Ana Paula Duarte de Aguiar- INPE; Maria Luiza Braz Alves- MCT; Maria Isabel Sobral Escada- INPE; Nilson de Souza Carvalho- EMBRAPA; Dalton de Morrison Valeriano- INPE; Mateus Batistella- EMBRAPA; Niro Higuchi- INPA; José Laurindo Campos dos Santos- INPA; Paulo Maurício Lima de Alencastro Graça- INPA; Romário Corrêa de Castro- MPEG; Cláudio Aparecido de Almeida- UFPA; Roberto Araújo Oliveira Santos Junior- MPEG; Rodolfo Aureliano Salm- MPEG; Maria do Carmo Gomes Pereira- UFPA; Rosenira Siqueira Pinto- MPEG; Joaquim Ivanir Gomes- EMBRAPA; Luciano Ferreira Margalho- UFPA; Marta César Freire da Silva- EMBRAPA; Ana Telma Souza de Melo- EMBRAPA; Jerriane Oliveira Gomes- UFPA; Jair da Costa Freitas- EMBRAPA; Paulo Fernando Pimenta de Souza Junior- MPEG; Antônio Sergio Lima da Silva- MPEG; Adria Risete de Souza Oliveira- MPEG; Nilson Gabas Junior- MPEG; Ubirajara Araújo Filho- INPE; Maria das Graças Ferraz Bezerra- MPEG; Elivalto Sousa Costa- MPEG; João Batista Lira do Carmo- MPEG; Ademir Roberto Ruschel- EMBRAPA; André Luis Ravetta- MPEG.

TÍTULO	VALOR R\$	FINANCIADOR	EXECUTOR	ÁREA
Recuperação e Ampliação da Infraestrutura Predial dos Acervos Arqueológicos e Bibliográfico	800.000,00	FINEP- Financiadora de Estudos e Projetos	MPEG- Museu Paraense Emílio Goeldi	Multiáreas

Equipe: Maria das Graças Ferraz Bezerra- MPEG; Edite da Silva Pereira- MPEG; Doralice dos Santos Batista- MPEG; Ima Célia Guimarães Vieira- MPEG; Fátima Petronilha Lemos Teles- MPEG; Pedro Pompei Filizzola Oliva- MPEG; Fernando Luiz Tavares Marques- MPEG; Vera Lúcia Calandrini Guapindaiva- MPEG; Cláudio Bianor Maia Fernandes- MPEG; Nelson Sanjad- MPEG.

TÍTULO	VALOR R\$	FINANCIADOR	EXECUTOR	ÁREA
Melhoria de infraestrutura do Museu Paraense Emílio Goeldi para dar um melhor suporte ao desenvolvimento do projeto ecologia, avaliação e monitoramento das florestas da Estação Científica Ferreira- PE	49.380,00	Conservation International do Brasil	MPEG- Museu Paraense Emílio Goeldi	Multiáreas

Equipe: Antônio Carlos Lobo Soares- MPEG; Ima Célia G. Vieira- MPEG.

TÍTULO	VALOR R\$	FINANCIADOR	EXECUTOR	ÁREA
Programa de Bolsa de Iniciação Científica –PIBIC	54.000,00	FAPESPA- Fundação de Amparo a Pesquisa do Estado do Pará	MPEG- Museu Paraense Emílio Goeldi	Multiáreas

Equipe: Cristina do Socorro Fernandes de Senna- MPEG; Maria Emília da Cruz Sales- MPEG; Maria de Lourdes Pinheiro Ruivo- MPEG; Raimunda Conceição de Vilhena Potiguara- MPEG; Maria das Graças Ferraz Bezerra- MPEG; Francisco Juvenal Lima Frazão- MPEG; Amílcar Carvalho Mendes- MPEG.

TÍTULO	VALOR R\$	FINANCIADOR	EXECUTOR	ÁREA
Programa de Bolsa de Iniciação Científica –PIBIC	25.200,00	FAPESPA- Fundação de Amparo a Pesquisa do Estado do Pará	CESUPA - Centro de Ensino Superior do Pará	Multiáreas

Equipe: Adolfo Henrique Muller- CESUPA; Aline Maria Meiguins de Lima- CESUPA; João Paulo Mendes Filho- CESUPA.

TÍTULO	VALOR R\$	FINANCIADOR	EXECUTOR	ÁREA
Workshop de Design e Artesanato	10.000,00	FAPESPA- Fundação de Amparo a Pesquisa do Estado do Pará	UEPA- Universidade do Estado do Pará	Multiáreas

Equipe: Ninon Rose Tavares Jardim- UEPA; Antônio do Socorro Ferreira Pinheiro- UEPA.

TÍTULO	VALOR R\$	FINANCIADOR	EXECUTOR	ÁREA
Reforma e Ampliação da Estação Científica Ferreira Pena	300.000,00	FINEP- Financiadora de Estudos e Projetos	MPEG- Museu Paraense Emílio Goeldi	Multiáreas

Equipe: Ana Yoshi Harada- MPEG; Marlúcia Bonifácio Martins- MPEG; Orlando Tobias Silveira- MPEG; Ima Célia Guimarães Vieira- MPEG; Antonio Carlos Lobo Soares- MPEG; Nilson Gabas Junior- MPEG.

TÍTULO	VALOR R\$	FINANCIADOR	EXECUTOR	ÁREA
IV Curso de Especialização em Qualidade de Vida no Trabalho	144.000,00	Recursos Advindos de Inscrições em Cursos e Eventos	UEPA- Universidade do Estado do Pará	Multiáreas

Equipe: Eloina Maria Ávila Monteiro- UEPA; Ana Cristina Soeiro Salgado- UEPA; Enise Najjar- UEPA; Leni Cilene- UEPA; Dilma Costa de Oliveira Neves- UEPA; Marília Brasil Xavier- UEPA.

TÍTULO	VALOR R\$	FINANCIADOR	EXECUTOR	ÁREA
Reconstrução e Adaptação do Pavilhão Eduardo Galvão	1.980.000,00	FINEP- Financiadora de Estudos e Projetos	MPEG- Museu Paraense Emílio Goeldi	Multiáreas

Equipe: Antônio Carlos Lobo Soares- MPEG; Maria Das Graças Ferraz Bezerra- MPEG; Maria Selma Da Silva Cunha- MPEG; Carmosina Calliari Bahia- MPEG; José Antônio Pereira Junior- MPEG; Nelson Sanjad- MPEG; Nilson Gabas Junior- MPEG.

TÍTULO	VALOR R\$	FINANCIADOR	EXECUTOR	ÁREA
Implantação e Implementação da Rede Ciência para Cidadania do CVT- Central Ciência (Emenda Parlamentar)	3.825.000,00	MCT/MPEG- Museu Paraense Emílio Goeldi	MPEG- Museu Paraense Emílio Goeldi	Multiáreas

Equipe: Waldinete Conceição do S. O. Costa- MPEG.

TÍTULO	VALOR R\$	FINANCIADOR	EXECUTOR	ÁREA
Recuperação e Conservação do Patrimônio Natural Indispensável à Subsistência da População Ribeirinha da Área Metropolitana de Belém, PA, Amazônia, Brasil	143.000,00	MPEG- Museu Paraense Emílio Goeldi	MPEG- Museu Paraense Emílio Goeldi	Multiáreas

Equipe: Pedro Luiz Braga Lisboa- MPEG; Marly Tereza Lameira da Silva- MPEG; Léa Maria Medeiros Carreira- MPEG; Maria das Graças Ferraz Bezerra- MPEG; Regina Célia Tavares Lobato- MPEG.

TÍTULO	VALOR R\$	FINANCIADOR	EXECUTOR	ÁREA
Núcleo de Proteção ao Conhecimento, Inovação e Transferência de Tecnologia - Escritório de Negócios	165.205,00	FINEP- Financiadora de Estudos e Projetos	MPEG- Museu Paraense Emílio Goeldi	Multiáreas

Equipe: Gerson Valente da Costa- MPEG; Benedita da Silva Barros- MPEG; Ima Célia Guimarães Vieira- MPEG; Marli Elizabeth Ritter dos Santos- MPEG; Maria do Socorro Jorge de Sousa- MPEG; Ulisses Galatti- MPEG; Maria das Graças Ferraz Bezerra- MPEG.

Total de Projeto	16	Valor Total (R\$)	14.353.923,10	
-------------------------	-----------	--------------------------	----------------------	--

Referências Bibliográficas

- ARGAN, G. C. Arte Moderna. São Paulo: Companhia das Letras, 1992.
- BASSALO, C. C. Art Nouveau em Belém. Brasília: Iphan/ Programa Monumenta, 2008.
- DAOU, A. M. A Belle Époque Amazônica. Rio de Janeiro: Jorge Zahar, 2004.
- GARCIA-CANCLINI, N. Culturas Híbridas: estratégias para entrar e sair da modernidade. São Paulo: EDUSP, 2003.
- HALL, S. A Identidade Cultural na Pós-Modernidade. Rio de Janeiro: DP&A, 2006.
- ROUANET, S. P. Iluminismo e Contra-Iluminismos: sobre a modernidade e seu projeto inacabado. Revista Textos de Cultura e Comunicação, n. 29. Salvador: UFBA, 1993, p. 5-23.
- SARGES, M. N. Belém: riquezas produzindo a Belle-Époque (1870-1912). Belém: Paka-Tatu, 2000.
- SUANO, M. ATENA. São Paulo: Duetto Editorial, 2008.
- WOLTON, Dominique. É preciso salvar a comunicação. São Paulo: Paulus, 2006.

Eletrônicas

www.paris.org
www.ufpa.br/numa
www.theatrodapaz.com.br
www.ufpa.br/museuufpa
www.ipam.org.br
www.ciriodenazare.com.br



Bar do Parque, Belle Époque
Localização: Em frente ao Theatro da Paz
Belém - Pará - Brasil

