

# FADESP

Fundação de Amparo e Desenvolvimento da Pesquisa

Relatório de Atividades  
2007



# F A D E S P

RELATÓRIO DE  
ATIVIDADES 2007

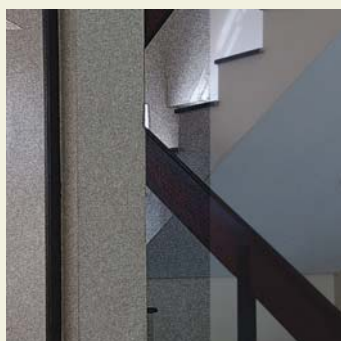

Fundação de Amparo e Desenvolvimento da Pesquisa  
Avenida Augusto Corrêa s/n ■ Cidade Universitária  
Profº José da Silveira Netto ■ 66075-110 ■ Belém-PA  
Brasil ■ T +55 91 4005-7400 ■ [www.fadesp.org.br](http://www.fadesp.org.br)

## FADESP - LINHA DO TEMPO

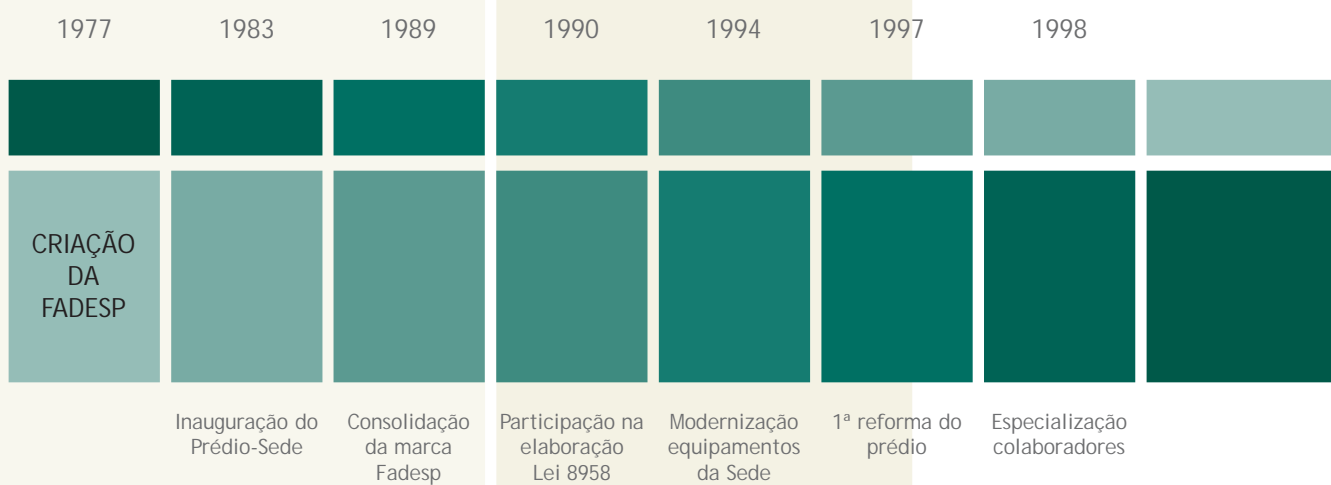

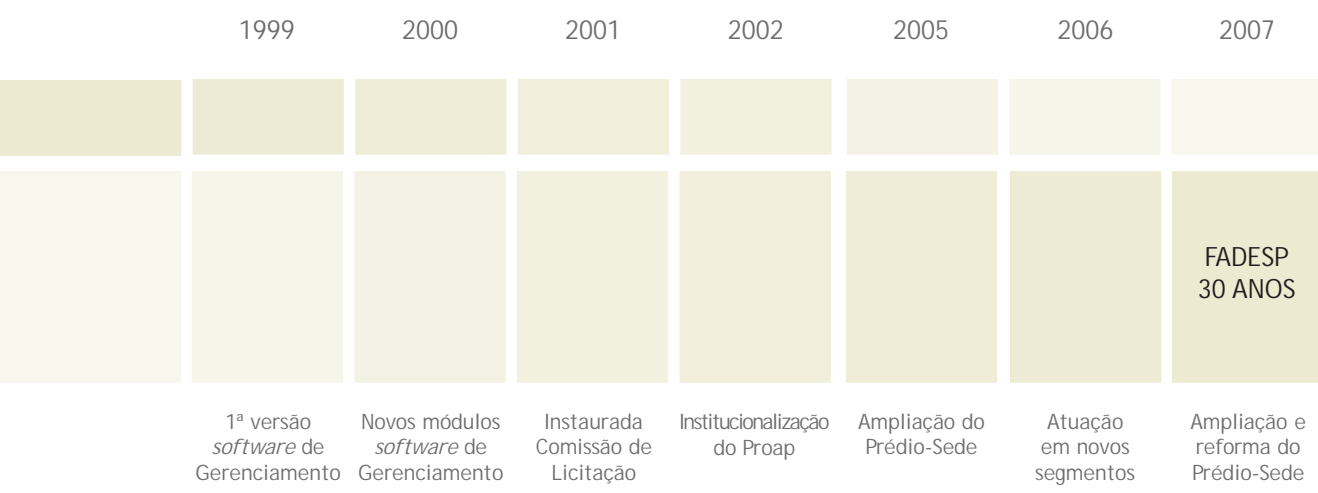

... NO MUNDO AINDA NÃO OCORREU NADA DEFINITIVO, A ÚLTIMA PALAVRA DO MUNDO E SOBRE O MUNDO AINDA NÃO FOI PRONUNCIADA, O MUNDO É ABERTO E LIVRE, TUDO AINDA ESTÁ POR VIR E SEMPRE ESTARÁ POR VIR.

*(Mikhail Bakhtin, 2005)*

REITOR DA UNIVERSIDADE FEDERAL DO PARÁ  
Prof. Dr. Alex Fiúza de Mello

DIRETOR EXECUTIVO  
Prof. Dr. João Farias Guerreiro - ICB/UFPA

CONSELHO DIRETOR  
Membros Titulares

Prof. Dr. Sidney Emanuel Batista dos Santos - ICB/UFPA (Presidente)  
Prof. Dr. Ubiratan Holanda Bezerra - CT/UFPA (Vice-Presidente)  
Prof. Dr. Cândido Augusto Veloso Moura - IG/UFPA  
Prof. Dr. Raymundo Heraldo Maués - IFCH/UFPA  
Prof. Dr.<sup>a</sup> Líia Braga Vieira - Escola de Música - ICA/UFPA  
Dr. Ivaniildo Pereira Pontes - FIEPA  
Dr. Álvaro do Espírito Santo - ACP  
Dr.<sup>a</sup> Ima Guimarães Vieira - MPEG/Ministério da Ciência e Tecnologia  
Dr. Antonio Gomes de Oliveira - SECTAM - Governo do Estado do Pará  
Dr. Francisco Ilton de Oliveira Moraes - FAEPA  
Dr. Francisco de Assis Costa - ADA/Ministério da Integração  
Dr. Hélio Francisco dos Santos Graça - BASA

CONSELHO FISCAL  
Membros Titulares

Prof. Dr. José Geraldo das Virgens Alves - IG/UFPA  
Prof. Dr. Francisco Pereira Assunção - ICEN/UFPA  
Prof. Dr. Antônio Reynaldo Gouvêa - ACP

### Relatório de Atividades 2007

Coordenação  
Prof<sup>a</sup> Dr<sup>a</sup> Maria Ataíde Malcher - ILC/UFPA

Texto  
Prof<sup>a</sup> Dr<sup>a</sup> Maria Ataíde Malcher e  
Prof<sup>a</sup> Dr<sup>a</sup> Marly Camargo Vidal

Revisão  
Prof<sup>a</sup> Dr<sup>a</sup> Jane A. Marques - EACH/USP

Projeto Gráfico  
Rose Pepe

Equipe Academia Amazônia  
Ana Lídia da C. R. Maracahipe  
Elissandra Batista  
Fernando Ribeiro  
Killz Kelly P. de Lucena  
Leandro Raphael N. de Paula  
Leila Negrão  
Nelson Nunes

# SUMÁRIO

## ABERTURA



A

Palavra do  
Diretor Executivo

11

## TRÊS DÉCADAS DE APOIO AO DESENVOLVIMENTO CIENTÍFICO DA REGIÃO AMAZÔNICA



1

A Criação	15
A Fadesp, narradora de si mesma	18
2007, um ano muito especial	20

## A FADESP

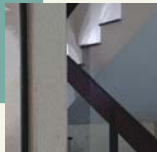

2

Perfil	25
Missão	26
Visão do futuro	27
Valores	29
Maior capital: o ser humano	30
Valorizando o capital interno	31
Comunicação: elemento essencial ao desenvolvimento	34
Estrutura organizacional da Fadesp em 2007	35
Estrutura administrativa, composição e competências	36

## FADESP EM AÇÃO

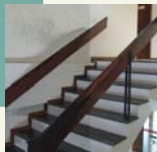

3

Gestão de projetos	43
Pesquisa, ensino e extensão	44
Os pilares da Universidade	45
Ciências da Vida	52
Ciências Exatas, da Terra e Engenharias	58
Ciências Sociais Aplicadas e Humanas	64
Desenvolvimento institucional: foco centrado na qualidade	70
Cursos e concursos: ampliando ações	74
Proap: Programa de apoio	77
Divulgação científica na TV	81
Eventos	82
Laboratório e mão-de-obra especializada	83

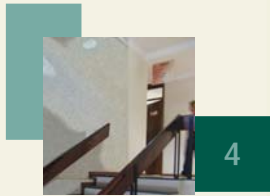

## METAS FUTURAS

Planejamento: palavra de ordem para vislumbrar o futuro	85
---	----

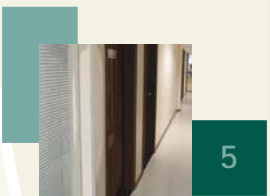

## PARCEIROS

Principais parceiros	91
Instituições públicas	92
Federais	92
Estaduais	93
Municipais	94
Instituições nacionais privadas	96
Instituições internacionais	97

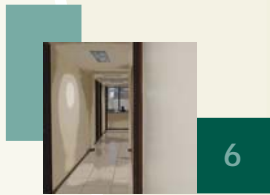

## DEMONSTRAÇÕES

Contábeis	101
Balanço patrimonial ativo	102
Balanço patrimonial passivo	103
Demonstração do <i>Superávit</i> ou <i>Déficit</i> do exercício	104
Demonstração das mutações do patrimônio social	105
Demonstração das origens e aplicações de recursos	106
Notas explicativas	107
Mapa comparativo de receitas e despesas	111
Parecer dos auditores independentes	112
Gestão de projetos	113
Convênios e contratos de Pesquisa	114
Convênios e contratos de Ensino e Extensão	133
Programa de apoio: Proap	183

Referências bibliográficas	196
----------------------------	-----



Arquivo Fadesp



*Prof. Dr. João Farias Guerreiro  
Diretor Executivo - FAPESP*

## PALAVRA DO DIRETOR EXECUTIVO

Apresentar este relatório tem um significado especial, diferente dos anos anteriores. O ano de 2007 marca os trinta anos de atuação da Fundação de Amparo e Desenvolvimento da Pesquisa - FADESP. Não há dúvida que muito existe a ser dito sobre a trajetória desta que se constitui como um dos agentes ativo no esforço de desenvolvimento regional sustentável, proposição muito cara à Amazônia. Mas, um relato por mais minucioso que seja nunca consegue abarcar todos os pontos de um acontecimento, pois a narrativa produzida sempre é uma escolha e como tal pressupõe um local de fala. Assim como muito ficou a ser dito, outros caminhos poderiam ter sido percorridos para relatar a atuação desta Fundação, no entanto, o que apresentaremos nas próximas páginas pretende registrar alguns pontos da história desta que há três décadas vem contribuindo para a melhoria da qualidade de vida da população amazônica, ao apoiar projetos pensados a partir das necessidades e características regionais.

A maior contribuição da FADESP se dá, é evidente, pelo apoio incondicional ao desenvolvimento de projetos científicos, de pesquisa, de ensino e de extensão realizados pela Universidade Federal do Pará - UFPA, razão de sua criação e existência. Conseqüentemente, a FADESP tem lugar especial nas ações resultantes de trabalhos e pesquisas realizados em áreas primordiais - saúde, educação, tecnologia, meio ambiente e divulgação científica. Desde 2005, o processo de gestão da Fundação consolida-se, com foco no conhecimento e tecnologia da informação, pautado nos princípios da flexibilidade, agilidade, qualidade na prestação de serviços e excelência operacional.

Nestes trinta anos, a FADESP vem modernizando suas instalações físicas e tem investido em formação de recursos humanos especializados e tecnológicos, de modo a se manter atualizada em relação ao universo do conhecimento científico e cultural. Desde outubro de 2006, a Instituição conta com uma nova versão de sistema de gerenciamento que possibilita mais agilidade nos serviços prestados através do acompanhamento das atividades em todos os setores de trabalho. Esse sistema é extensivo à Universidade e a todas as Instituições parceiras o que proporciona agilidade e transparência aos seus procedimentos de gerenciamento e gestão.

Ao mesmo tempo em que solidifica suas bases no âmbito do gerenciamento da pesquisa científica, ensino e extensão, respondendo às solicitações cada vez mais freqüentes e exigentes da UFPA, a Fundação atende à demanda crescente por serviços proveniente do poder público federal, estadual e municipal. A FADESP atua no gerenciamento de projetos em centros de excelência em pesquisas como Museu Paraense Emílio Goeldi - MPEG, Universidade do Estado do Pará - UEPA, entre outros, demonstrando diuturnamente sua especialização e competência na área gerencial.

Todos os esforços indicam o alcance da maturidade desta que foi a primeira Instituição de apoio à pesquisa no Norte e Nordeste do país. Mestre Houaiss afirma sobre a maturidade ser o estado de pleno desenvolvimento, condição de plenitude em saber e habilidade adquirida. É esse estágio da vida que a FADESP alcançou. Agora ela está pronta para, sedimentada na experiência do passado e ancorada no presente, mirar o futuro e lançar-se em amazônicas realizações.







## TRÊS DÉCADAS DE APOIO AO DESENVOLVIMENTO CIENTÍFICO DA REGIÃO AMAZÔNICA

*...lembrar não é reviver, mas refazer, reconstruir, repensar com imagens  
e idéias de hoje as experiências do passado. (Ecléa Bosí, 1994)*



## A Criação

Em 1977, trinta anos são passados desde então, o Prof. Dr. Clóvis Cunha da Gama Malcher, à frente de um grupo de ilustres acadêmicos, propunha a criação de uma fundação que apoiasse a pesquisa e conferisse sustentação ao seu desenvolvimento na Universidade Federal do Pará - UFPA. Tendo como parceira a Associação Comercial do Estado, Malcher liderou o processo de organização da Fundação de Amparo e Desenvolvimento da Pesquisa - FADESP. Em 17 de setembro desse mesmo ano, pelo Conselho Superior de Ensino e Pesquisa da UFPA, a FADESP é constituída pela Resolução nº 370, com base no Decreto-Lei Nº 900, de 29 de setembro de 1969 sobre constituição de Fundações. Em novembro de 1977, foi lavrada e registrada em cartório a Escritura Pública da Fundação.

Dizia o saudoso mestre Octavio Ianni: "uma Universidade sem utopia não sobrevive". É no ambiente universitário que os sonhos mais improváveis tornam-se realidade e foi assim que tudo começou. Utopia pensada e gestada por um grupo de pesquisadores, a criação da FADESP há 30 anos, mostrou que utopias tornam-se possíveis e modificam a realidade existente. Acreditando na ciência como força da vida e do desenvolvimento, esse grupo de idealizadores lançou as bases para consolidação da ciência no Norte do país. A FADESP, em seus primeiros anos de existência, contou com estudiosos integrados aos quadros da UFPA, às instituições de pesquisa da Região e/ou do país,

nomes que hoje lideram o cenário nacional ou regional nas mais diversas áreas do conhecimento. Dedicados e competentes cientistas como: Horácio Schneider, William Gomes Vale, Raimundo Neto Nobre Villas, Darcy Ribeiro, Cristovam Wanderley Picanço Diniz, Luiz Rijo, Ronaldo de Araújo, Marcos Ximenes Ponte, Nilson Pinto de Oliveira, Harry Serruya, Maria de Lourdes S. de Oliveira, Jurandir Nascimento Garcez, Domingos Sávio Nunes, Elaine Elizabetsky, Evaristo C. Rezende dos Santos, Lourdes Márcia N. Leite, Elisa Vianna Sá, Antonio G. de Oliveira, José Seixas Lourenço, Osmar Píñheiro S. Júnior, Maria de Nazaré Imbiriba, Om Prakash Verma, Magaly Vandijk Vergolino, Osmar Tadeu de Miranda, Nedaulino Vianna da Silveira, José Francisco F. Ramos, José Ricardo S. de Souza, Maria das Graças G. Silva, Paulo de Tarso R. Ribeiro, José Gonçalves Medeiros, Violeta Loureiro, Thomas Mitschein, Ana Maria O. Tancredi, João Jesus de Paes Loureiro, Eduardo Chagas, Alcides Gadotti, Simão Jatene, Afonso Gadelha Simas, Almir José de Oliveira Gabriel, Olegário Pereira Reis, Meirevaldo Jonair de Paiva, Clovis Silva de Moraes Rego, Luiz Miguel Scaff, dentre outros, formaram o primeiro "time" de pesquisadores a utilizar o apoio da Fundação e ao mesmo tempo construí-la.

Imagem digitalizada

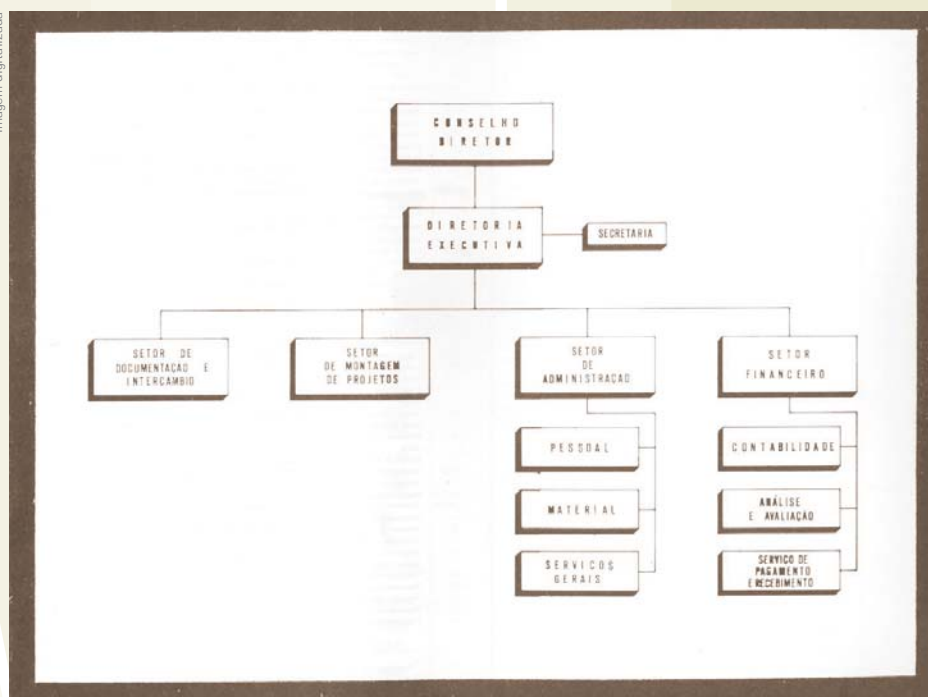

Primeiro Organograma da Fadesp

Final dos anos de 1970, período em que, no Brasil, a "invasão" da cultura norte-americana já se anunciava constrangedora, indicando a crescente dependência cultural, científica e tecnológica, era ainda difícil fazer ciência nos países considerados de terceiro mundo. Essas dificuldades eram maiores nas regiões periféricas brasileiras. No entanto, isso não desanimou o grupo que pretendia mudar o cenário tão carente da região. Esse ideal fez com que em 1977, esses líderes criassem a Instituição que possibilitaria a concretização do que já estava no plano das idéias há muitos anos: uma fundação de amparo à pesquisa. Primeiros Doutores e Mestres da Universidade, arregimentados por Clóvis Garcia Malcher, Carlos Alberto Dias, José Maria Filardo Bassalo, Antonio Gomes de Oliveira, apoiados pelo Reitor da época, Aracy Amazonas Barreto, tornam existente a primeira fundação de apoio à pesquisa do Norte e Nordeste do Brasil.

Um grupo "guerrilheiro" que tinha como arma o conhecimento, o idealismo, a paixão pela ciência e a certeza que esta transforma realidades e só faz sentido quando seus resultados são revertidos em prol da sociedade. Essa postura de compromisso com a sociedade é demonstrada nas ações desses pesquisadores, por exemplo, na participação e na mobilização realizada na região no episódio histórico que antecedeu o início do funcionamento da barragem de Tucuruí. A intervenção desses e de outros agentes sociais permitiu preservar elementos da biodiversidade existentes no local antes da entrada em atividade da barragem. Atualmente, o que foi preservado constitui valioso acervo e fonte de pesquisa para inúmeros estudos. A preservação desse acervo e sua disponibilização para estudo é resultado da intervenção dos atores sociais envolvidos nessa mobilização. Ações desse teor indicavam a necessidade de uma Instituição de apoio à pesquisa no Estado e com essa preocupação, em 1968, o grupo realizou um estudo no qual essa exigência foi confirmada. Em 1972, iniciava-se a configuração da proposta que culminaria, em 1977, com a criação da FADESP, tendo como primeiro diretor executivo o professor Antonio Gomes de Oliveira.

*A Universidade Federal do Pará, visando dar continuidade ao seu processo de aceleração sócio-cultural, e considerando a Pesquisa uma atividade essencial a toda Instituição universitária, constatou a necessidade de instituir uma Entidade que por sua flexibilidade administrativa e dinâmica operacional, servisse como suporte ao desenvolvimento dessa atividade. (Relatório FADESP 1977-1982, p. 7)*

O que distinguiu esse grupo foram suas bases políticas e teóricas sólidas e socialmente justas para a Região. Um grupo que foi em busca de conhecimento para trazer e aplicar na Amazônia como ações que impactassem e revertissem em benefícios coletivos. Isso foi demonstrado na pesquisa que comprovou que havia água no Marajó à profundidade de cinco metros, contrariando o estudo realizado por um grupo francês que indicava a existência de água, perfurando-se 5 quilômetros sob a superfície. Essa constatação teve como consequência um dos primeiros contratos gerenciados pela FADESP e que beneficiou inúmeras famílias na região marajoara. Cada vez mais se destacavam as especificidades e diversidades da região e a necessidade de pesquisas orientadas aos desafios dessa dimensão amazônica.



Inauguração do Prédio da Fadesp, 1983

Prof. Antonio Gomes de Oliveira



Inauguração do Laboratório de Genética, década de 1980

Prof. João Guerreiro

*As próprias potencialidades naturais da Região demandam estudos mais aprofundados, investigações mais permanentes e sistematizadas, cuja forma mais produtiva é expressa através da pesquisa, que, para tanto, necessita de infra-estrutura administrativa e apoio logístico e financeiro que lhes propicie o indispensável respaldo Institucional. (Relatório FADESP 1977-1982, p. 72)*

Passo decisivo para fortalecimento da pesquisa, extensão e ensino na UFPA, na década em que a Universidade completou vinte anos de existência, a Fundação surgiu como uma Instituição que alavancaria as potencialidades científicas dos pesquisadores que aqui já se destacavam e possibilitaria o diálogo constante com a sociedade. Nesses anos iniciais, os resultados da atuação das pesquisas gerenciadas pela Fundação demonstravam o papel decisivo da Instituição que, ao longo de trinta anos, tornar-se-ia mediação necessária e estratégica para o alcance do conhecimento no Norte do país.

Nos seus primeiros anos de funcionamento, a FADESP passou pelo edifício no qual funciona hoje o Museu da UFPA e pelo prédio da Geociência. Em 1983, foi inaugurado o imóvel atual, que se tornaria a sede da Instituição, no campus da UFPA. Inauguração marcada pela primeira edição do maior encontro científico em solo Amazônico: o Congresso da Sociedade Brasileira para o Progresso da Ciência - SBPC. Mesmo compartilhando o espaço com o curso de Meteorologia, as atividades da FADESP ampliavam-se a cada ano. Nesses primeiros anos de funcionamento, na nova sede, um marco de sua atuação foi a realização, no Novo Hotel (atual hotel Beira Rio), do encontro que reuniu todas as Fundações existentes no Brasil, órgãos governamentais fiscalizadores, que juntos iniciavam as discussões das diretrizes e procedimentos que orientariam a atuação dessas Instituições.

Nos anos conturbados pela falta de verbas, quando os recursos eram escassos e demorados para



Fachada do prédio da Fadesp, 1983

A FADESP foi a primeira Instituição no Estado a dispor de bolsas de iniciação científica, de especialização, de mestrado e de doutorado. Apoiando novos pesquisadores, fomento, naquela época, concedido apenas pelas grandes financiadoras do país, a Fundação inaugurou uma política inovadora, permitindo inúmeras pesquisas de jovens cientistas que se tornaram referência na atualidade. A aposta na inovação, na criatividade, nos novos talentos são princípios que nortearam e norteiam a missão dessa Instituição.

execução de projetos de pesquisas, de ensino e de extensão lá estava a FADESP, possibilitando a continuidade das atividades e a manutenção da sobrevivência dos recentes grupos formados na UFPA. A Fundação captava e gerenciava recursos, públicos e privados para investimento no conhecimento científico e, portanto, aplicava em ações sociais que se refletiam na formação de novos profissionais e na busca da qualidade de vida da população a partir das intervenções propostas pelos projetos de ensino e extensão.



A partir das atividades realizadas, o reconhecimento por instituições internacionais acontecia. ONU, OEA, UNESCO, vieram à região conhecer o que estava sendo proposto em relação, por exemplo, à ação de levar a água potável à periferia de forma inclusiva, ou seja, a partir de tecnologias e procedimentos de baixo custo, possibilitando a abertura de poços em uma atuação extensiva a toda a comunidade. Intervenção, gesto político fundamental, visto ser a água bem natural que dá sustentação à vida no planeta.

Prof. Antônio Gomes de Oliveira



Convidados na inauguração do prédio da Fadesp, 1983

Naquele tempo não era dada a importância devida aos estudos sobre óleos vegetais, tanto que o antigo Instituto de Óleo no Estado tinha sido extinto. Diante da importância dos estudos nessa área, os pesquisadores da UFPA, liderados pelo segundo Diretor da Fadesp, professor Harry Serruya, levam a Universidade a assumir a responsabilidade de dar continuidade a esses estudos. Estabelece-se, assim, um esforço contínuo e sistemático de investigações, que na atualidade destacam o Curso de Química como um dos fortes agentes na produção do conhecimento nessa área, inserindo o Pará na pauta de discussões sobre o biodiesel.

O "*capital simbólico*" que se formava na Universidade resultava da integração das diferentes áreas do conhecimento e da busca por distribuição cada vez mais ampliada de apoio pela FADESP aos diferentes campos do conhecimento. O ideal dos primeiros diretores da Fundação pode ser expresso por essa busca constante, que marca até hoje a trajetória da Instituição. As pesquisas teriam que caminhar de forma igualitária em todas as áreas do conhecimento. A meta a ser alcançada era a distribuição de recursos que permitissem criar centros de excelência integrados em toda Universidade, evitando a constituição de ilhas isoladas de pesquisa.

Coragem, resistência, solidez teórica, princípios políticos e éticos bem sedimentados, compromisso com o social, paixão pela ciência, comprometimento, esperança e a dimensão concreta do que é fazer ciência na e para a Amazônia, foram orientações norteadoras e construíram as bases sólidas da Instituição. Se fosse possível resumir essa primeira década de existência em uma frase, uma apropriação possível seria o título de uma das obras de Edgar Morin, "Ciência com consciência", texto no qual o autor defende o conhecimento como elemento integrador que só faz sentido quando traz felicidade ao todo social.

### A FADESP, narradora de si mesma

As bases lançadas passavam a cada ano por mudanças significativas e necessárias, enfrentando períodos gloriosos, errando e acertando, ultrapassando situações difíceis e conturbadas, mas a tudo encarando com dignidade, mantendo a humildade nos momentos de êxito. Assim se fazia a história da FADESP.

Em todo o país, e não foi diferente no Pará, as constituições das Fundações mostravam pontos negativos próprios de processos que se estruturam a partir das necessidades empíricas. Muitas ações eram realizadas sem orientações prévias e nessa conjuntura, o risco do erro era constante. A FADESP e mais dezessete Instituições no Brasil, hoje respeitadas como referências nacionais, tiveram que buscar o pleno conhecimento de sua natureza. Deixaram de aprender fazendo para refletir sobre o seu processo de constituição, seus objetivos, suas inter-relações com as universidades, seu papel no gerenciamento de recursos públicos.

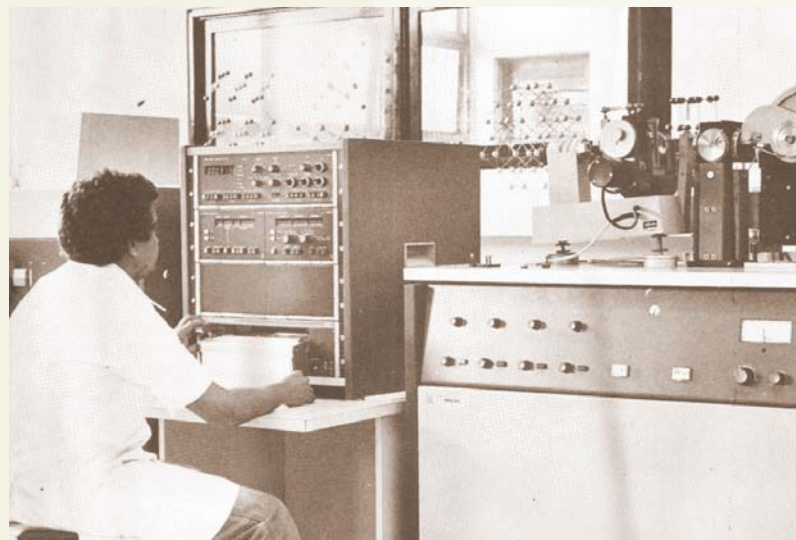

Laboratório da Ufpa, década de 1980



Laboratório da Ufpa, década de 1980



Imagem digitalizada

Na metade da década de 80, do século passado, a FADESP passava por problemas que debilitavam suas ações, reflexo das questões que envolviam outras Instituições desse tipo em todo Brasil. Momentos delicados, nos quais, mais do que nunca, a força do seu corpo diretivo e a figura do professor Marcos Ximenes Pontes e de seus colaboradores fez a diferença. Ao longo de quatro anos, a Fundação se reposicionou no mercado e tornou sua marca respeitada, resgatando a orientação inicial de Instituição séria e comprometida com o bem-estar social, com padrões éticos, políticos e intelectuais.

Transcorrida a primeira década de criação, entrando nos anos de 1990, adequações deveriam ser implementadas no funcionamento da FADESP. Nesse período, não havia lei que orientasse as relações das fundações com as instituições federais de ensino superior. Momento em que a atuação da Fundação foi decisiva, pois à frente da Instituição estava um dos precursores da lei 8958, o professor Afonso Brito Chermont. Um grupo formado por gestores públicos, juristas, dirigentes de fundações e de universidades elaborou a lei que determinaria "as relações entre as instituições federais de ensino superior e de pesquisa científica e tecnológica e as fundações de apoio" (Lei 8958).

Desafios postos, desafios vencidos, assim acontecia, ano após ano. A cada gestão, os diretores da FADESP traziam suas competências para solidificar as bases da Instituição. Cada um dos oito diretores deixou - e deixa - sua contribuição, seu legado na história dessa Fundação. Assim foi com o professor Reginaldo Wagner Monteiro que iniciou o processo de modernização dos equipamentos da sede. Esforço continuado, ampliado e potencializado na gestão do professor Carlos Edilson de Almeida Maneschy. Nessa gestão, foram colocadas em prática várias ações que se constituíram em marcos dessa administração: a modernização de equipamentos e a implantação da primeira versão do atual *software* específico para gerenciamento de

informações próprias a uma fundação de apoio à pesquisa; ampliação e especialização dos recursos humanos; mudanças no organograma de forma a otimizar e dinamizar os procedimentos técnicos de atendimento das demandas cada vez mais crescentes; a implementação dos parâmetros legais para desenvolvimento das atividades da Fundação; investimentos na formação continuada dos colaboradores e a primeira reforma do prédio.

Na gestão do professor Luiz Acácio Centeno Cordeiro, ocorreu a consolidação das diretrizes legais para atuação e ampliação do conhecimento sobre gestão de recursos públicos por uma Instituição privada. Para tanto, esse dirigente investiu e estimulou a busca constante de especialização e de informações por seus colaboradores, intensificando intercâmbio, estreitando laços entre FADESP e demais Instituições de apoio à pesquisa. Além dessas importantes contribuições, o professor Acácio, implantou ações decisivas para garantir que a FADESP chegasse, aos seus trinta anos, pronta para se lançar a grandes desafios. Assim, essa diretoria institucionalizou o Programa de Apoio - PROAP; implantou a Comissão Permanente de Licitação; encaminhou o processo de institucionalização do Conselho Fiscal; implantou novos módulos no sistema de gerenciamento, aliás, uma das preocupações dessa diretoria foi com a contínua modernização da infra-estrutura do parque tecnológico. Um dos marcos desse período foi o apoio concedido para construção do prédio do Curso de Meteorologia. O curso pôde se transferir para suas novas instalações, permitindo, dessa forma, a ocupação total do prédio da atual sede pela equipe da FADESP. Essa ampliação espacial permitiu a reorganização dos setores, refletindo diretamente na qualidade dos serviços prestados.

## 2007 um ano muito especial

Ao longo dos anos, o estatuto e o organograma da Instituição ganhavam desenhos e diretrizes que acompanhavam as significativas mudanças. A sucessão se dava de forma continuada de modo a que as ações implementadas pelo antecessor fossem potencializadas e ampliadas pelos sucessores. Nesse contexto, o atual diretor, professor João Farias Guerreiro, iniciou sua gestão marcada pela ampliação de algumas políticas e implementação de outras, como a normalização dos procedimentos do PROAP a partir da criação de um comitê que determina as diretrizes a serem observadas nas divulgações de editais para concessão de apoio; a implantação do Regimento Interno; a reforma e ampliação do prédio que ganha novo projeto arquitetônico; a implantação e atuação no segmento de cursos e concursos; o incentivo às atividades de comunicação institucional; a ampliação e modernização do parque tecnológico (redes, servidores), além da implantação de versão atualizada do *software* de gerenciamento de informações; a elaboração das políticas do plano de cargos e salários; a ampliação no quadro de pessoal; acrescentando a preocupação com a preservação e a organi-

zação do acervo documental da FADESP. No terceiro ano de sua gestão, João Guerreiro teve a missão de conduzir as comemorações dos trinta anos de existência da Fundação. O professor e sua equipe marcaram o ano de 2007 de forma singular.

Muito houve a comemorar no mês da criação da FADESP. Várias foram as homenagens para essa consolidada Instituição, entre as quais a Sessão Especial na Assembleia Legislativa, que marcou um dos particulares momentos, no qual se reuniram personalidades do cenário político, cultural e científico do Estado.

No dia 23 de novembro de 2007, a FADESP inaugurou suas novas instalações, ampliadas e modernizadas: uma estrutura física e funcional que visa ao melhor atendimento e conforto da comunidade científica e do seu corpo técnico. Nas novas instalações, o mini-auditório, necessidade sempre presente, se concretiza como um espaço especial dedicado à galeria dos ex-diretores. Outro ganho qualitativo foi a ampliação e modernização do Centro de Documentação que na nova sede pode potencializar sua atuação

Imagens: Acervo Fadesp



*Imagens dos eventos comemorativos aos trinta anos da Fadesp. Homenagens aos ex-diretores, pesquisadores, colaboradores, alunos no Teatro Maria Sylvia Nunes; sessão especial na Assembleia Legislativa; inauguração das novas instalações da sede do prédio da Fadesp*

de preservação e organização do acervo documental da Fundação.

As comemorações culminaram com o "Ciclo de palestras: captação de recursos, financiamentos e novas oportunidades em projetos" e pelo lançamento do espaço do coordenador - ferramenta que possibilita o monitoramento do fluxo gerencial dos projetos em espaço virtual - preparado para ações dos pesquisadores responsáveis pelos recursos.

Para fechar as comemorações, justas homenagens foram prestadas aos ex-diretores, colaboradores, pesquisadores e estudantes que escreveram essa história.

Relatar três décadas da trajetória de uma Instituição é uma tarefa difícil principalmente quando temos limitação de páginas. Seria necessário, para tanto, espaço generoso e aprofundada pesquisa histórica, só assim os possíveis lapsos poderiam ser minimizados e a narrativa ganharia a riqueza merecida. A história da FADESP, como organismo integrante de várias redes sociais, é entremeadada de complexas dinâmicas, que possibilitam várias abordagens, o que acarretaria meses ou talvez anos de pesquisas. No entanto, a intenção foi vislumbrar alguns momentos vividos pela Fundação na esperança de registrar alguns marcos de sua trajetória. Não há dúvida que, nessas breves páginas, muito ficou a ser dito, vários nomes deixaram de

ser mencionados, fatos importantes não foram citados, mas esse registro deve ser encarado como um relato aberto que depende da contribuição do leitor para sua completude. Não podemos esquecer que a Fundação e os demais agentes fazem parte do todo social e, como tal, suas histórias são escritas a cada dia, a partir da colaboração de muitos. Sendo assim, ficam aqui expressos sinceros agradecimentos a todos os autores dessa história, conselheiros, diretores, pesquisadores, alunos, colaboradores, apoiadores e parceiros. Da mesma forma, fica aqui consignada a inestimável contribuição dos que se dispuseram a atender nossa equipe, abriram seus acervos, laboratórios, casas e encontraram espaço em suas agendas, para recordar o que passou e relatar o presente. Agradecimentos extensivos a todos os demais integrantes da comunidade acadêmica e da sociedade paraense. Nas próximas décadas a FADESP espera contar com o apoio de todos esses agentes para o alcance das metas futuras.

A descrição apresentada, a seguir, permitirá ao leitor conhecer um pouco mais da FADESP a partir de seus objetivos, modos de funcionamento e de atuação; seus programas, projetos executados e em execução, bem como as metas para o futuro.







## A FADESP

*A essência da cultura de uma organização é expressa pela maneira com que ela faz seus negócios, trata seus clientes e funcionários, o grau de autonomia que existe em sua unidade e o grau de lealdade expresso por seus funcionários. (Milene Figueiredo e Maria Nogueira, 2007)*



## Perfil

A Fundação de Amparo e Desenvolvimento da Pesquisa - FADESP é pessoa jurídica de direito privado, sem fins lucrativos que tem como função o apoio, a promoção, e o incentivo ao desenvolvimento científico, tecnológico, artístico e cultural, atuando na gestão de projetos e programas de pesquisa, de ensino e extensão demandados pelas Instituições de Ensino e Pesquisa. Atua, também, na área de desenvolvimento institucional e prestação de serviços técnicos especializados, solicitados pela comunidade.

Criada há trinta anos, a Fundação tornou-se agente estratégico para o desenvolvimento científico, social, tecnológico e cultural da Região Amazônica. Ao longo de sua trajetória, adquiriu know how que lhe permite ser considerada referência em gestão de projetos e programas, nas mais diferentes áreas do conhecimento. Além de toda a expertise adquirida, possui um diferencial em sua carteira de serviços: o gerenciamento de projetos que têm como foco a atenção ao meio ambiente amazônico, centro das discussões que envolvem o futuro do planeta. Sendo assim, suas atividades são orientadas por diretrizes que buscam o desenvolvimento sustentável.

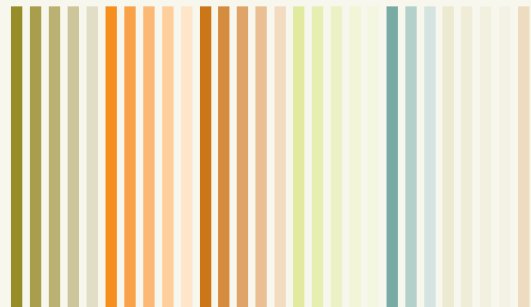



## Missão

Apoiar, promover e incentivar o desenvolvimento científico, tecnológico, artístico e cultural do Estado do Pará, buscando o desenvolvimento socioeconômico sustentável da região, contribuindo de forma efetiva no processo de construção de uma sociedade ambientalmente correta, socialmente justa, tecnologicamente competitiva e inserida no contexto do mundo globalizado.

Imagens: Merli Chiba



SBPC, Exposição de Tecnologia - ExpoTec- Hangar, 2007



Sessão de Pôsteres - ExpoTec - Centro de Convenções Hangar, 2007



*Mostra "Ancestrais" - Hangar, 2007*

### Visão do futuro

A FADESP tornar-se-á uma instituição de referência nacional e internacional na gestão e gerenciamento estratégico dos processos de informação e conhecimento nas áreas científica, tecnológica, cultural e artística, alinhando, pautando e sempre orientando suas ações pelos valores da responsabilidade social e ambiental.



*Exposição Interativa - SBPC, 2007*

Arquivo Fapesp



*Colaboradores Fapesp, 2007*

- Ética
- Respeito
- Responsabilidade
- Tolerância
- Flexibilidade
- Competência
- Dedicção
- Comprometimento
- Inclusão
- Integração
- Dinamismo
- Criatividade
- Inovação
- Valoração e aplicabilidade da tecnologia
- Busca de qualidade
- Responsabilidade socioambiental
- Busca da sustentabilidade
- Formação continuada de seus colaboradores

# VALORES

Fadesp, 30 anos!

## Maior capital: o ser humano

O universo científico é composto por pessoas, recursos (intelectuais e materiais) e políticas de vários agentes financiadores. Agentes e recursos compõem uma rede na qual todos os seus elementos desempenham papéis essenciais na construção do conhecimento científico. Nessa rede de conhecimento, um dos agentes primordiais é o pesquisador e, para a FAPESP, ele é a razão de sua constituição e existência. É ele que, em busca do conhecimento, tece redes complexas de relações necessárias ao fazer científico. O pesquisador é o agente impulsionador de todo o processo de construção e acumulação de capital científico.

*Nossas sociedades instalaram unidades e redes de produção de conhecimentos científicos, do mesmo modo (e correlativamente) que criaram, na esfera econômica, sistemas de produção de bens e serviços... Por essência, a ciência é uma atividade, um programa coletivo de conquista da verdade, e é isto mesmo que a distingue de qualquer outra forma de conhecimento... (CHRÉTIEN, Claude, 1994, p. 104)*

O fazer científico aciona inúmeras competências para sua concretização e requer a execução de um conjunto de ações para o estabelecimento da ambiência propícia à sua realização. A FAPESP atua como mediadora na relação dos pesquisadores com os demais agentes que compõem essa complexa rede para produção do conhecimento. O processo que envolve a ação da Fundação tem como ponto inicial a ação do pesquisador. Para tanto, é essencial que se estabeleça contato

Imagens: Neilson Nunes



Colaboradores em seus setores de atuação

estreito entre esses agentes, possibilitando, dessa forma, a percepção das peculiaridades que constituem a estruturação do campo de cada pesquisa. Nesse processo de entendimento do universo da pesquisa, a relação FAPESP-Pesquisador torna-se um momento rico para a equipe de colaboradores, pois é nesse contato que a Fundação acumula expertise para alcançar a excelência em suas ações. Nessa relação, o profissionalismo, que orienta as ações de apoio aos pesquisadores, não pode conduzir ao distanciamento do contato humano, impedindo o estabelecimento das trocas entre colaboradores e pesquisadores. As inúmeras especificidades que envolvem o fazer científico só são percebidas no contato direto entre quem faz ciência e quem atua como mediador nesse processo. É na relação dialética entre esses pares que os

sentidos são construídos e as formas de gerenciamentos são orientadas. Uma relação casada que necessita ser equilibrada e harmoniosa, garantindo, assim, a execução das pesquisas dentro dos parâmetros de qualidade, necessários à construção do conhecimento científico. Para que as metas da ciência sejam alcançadas não se pode esquecer que a ciência existe para o homem e é construída por ele. Portanto, em todo esse processo de construção do conhecimento, a peça fundamental é o ser humano e um dos capitais mais significativos nessa rede são, sem dúvida, os pesquisadores. A partir deles todo o processo de descobrimento é iniciado, novos caminhos são vislumbrados e esperanças são renovadas.

*Todo o pesquisador de verdade, tenha ele que dirigir uma equipe ou sua própria carreira, deve associar-se a competências, colaboradores diretos ou interlocutores mais distantes, e assim garantir para si toda uma rede de relações profissionais... (CHRÉTIEN, Claude, 1994, p. 120)*

### Valorizando o capital interno

Outro elo importante, na cadeia de construção do conhecimento científico, são os colaboradores. Eles são agentes que viabilizam as ações necessárias à execução dos inúmeros projetos de pesquisa, ensino e extensão. Técnicos especializados que são desafiados constantemente a ultrapassar seus limites, transpondo obstáculos e fazendo a ciência acontecer. São mediadores decisivos para acelerar o processo complexo da ciência no país.

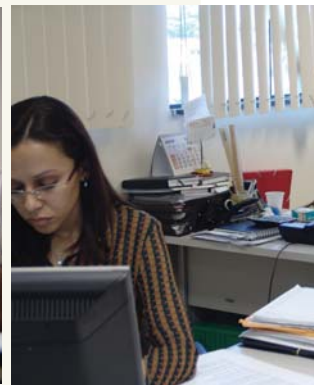

"A FADESP só facilita a nossa vida. Olha só a quantidade de recibos e papéis que eu tenho aqui para tomar providências. Se eu tivesse que me preocupar com tudo isso, quando eu ia me dedicar à parte técnica do trabalho, que é o processo de pesquisa, em si." (Olavo Galvão, coordenador da Escola Experimental de Primatas)

Fazer parte da equipe da FADESP tem um significado especial. Significado esse de fácil apreensão quando em contato com seus colaboradores. A FADESP, aos trinta anos, pode se orgulhar de ocupar um lugar de destaque nas vidas dos que fazem parte de sua equipe e por ter se tornado, no mercado, referência para os que buscam oportunidade de atuação profissional. São reflexos das políticas implementadas ao lon-

go dos anos e que tiveram, e têm, sempre como objetivo o compromisso com os recursos humanos envolvidos na execução das atividades da Instituição.

"FADESP é a minha segunda casa, se não for a primeira, e por ser a minha segunda casa tenho que respeitar, tenho que valorizar todo o meu trabalho, todos os meus colegas, toda a equipe que integra essa Instituição. Visto a camisa mesmo." (Cláudia Coelho, coordenadora do Setor de Recursos Humanos da Fundação)

O cuidado e a atenção com o corpo técnico-administrativo sempre foram itens essenciais na Instituição e, em 2007, essa relação ganha uma mediação importante a partir da nova gestão do setor de Recursos Humanos. Nessa nova gestão, as ações são embasadas em premissas modernas. Isso permite ao setor, em pouco tempo de atuação, pôr em prática mudanças significativas na cultura organizacional da FADESP. A Instituição, que sempre centrou esforços na qualificação continuada de seus colaboradores, tendo como meta a garantia da qualidade de vida dos que fazem parte de sua equipe, teve suas ações potencializadas. Durante o ano de 2007, foram implementadas e fomentadas várias ações, programas e a elaboração do plano de cargos e salários, reafirmando a posição da FADESP como uma organização com claro compromisso social comprovado pela atenção dispensada ao seu principal cliente interno: o colaborador. O plano de cargos e salários define perfis, com formas claras de recrutamento, seleção, promoções e benefícios, tornan-

Imagens: Nelson Nunes

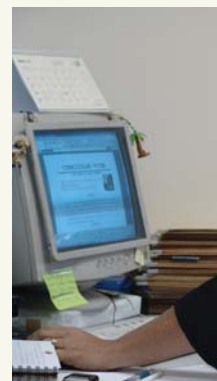
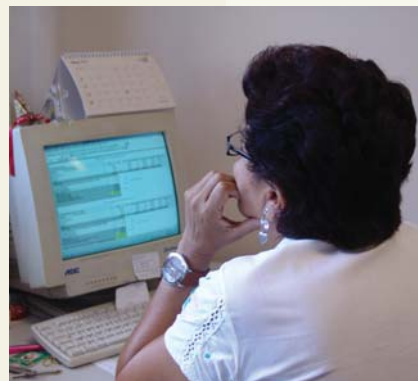
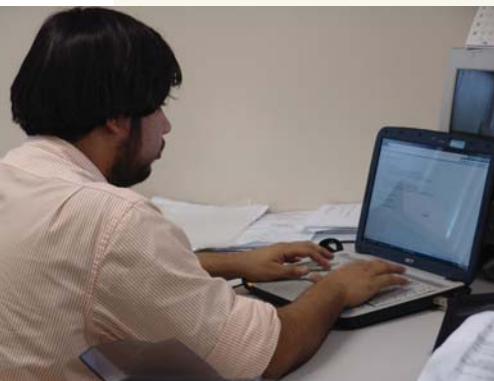

*Colaboradores em seus setores de atuação*

do-se valioso instrumento para o alcance da qualidade na prestação de serviços à comunidade.

"Aqui nós somos alguém, nossas opiniões têm valor (...) aqui é a continuação de nossas casas, nós nos sentimos integradas, gostamos de trabalhar aqui (...), trabalhamos com prazer (...)." (Eliana Levi, Gerente Administrativa e Marina Matta, coordenadora do Setor Jurídico da Fundação)

A adoção de políticas norteadoras na relação da Fundação com seus colaboradores permite que competências sejam reconhecidas, motivando a busca constante da formação continuada, garantindo, dessa

forma, a qualidade no atendimento ofertado à comunidade interna e externa. Os programas possuem reflexos diretos na eficiência operacional, prestação de serviços de excelência e, particularmente, no grau de satisfação dos clientes e parceiros institucionais. Valorizar o elemento humano tem sido uma questão estratégica no processo de consolidação da Fundação tanto no cenário regional como nacional.

Uma atuação socialmente responsável está vinculada aos objetivos de desenvolvimento regional e relacionada às finalidades da própria Fundação. Nessa linha, a FADESP mantém um Programa de Qualidade de Vida que engloba os Programas de Prevenção de Riscos Ambientais (PPRA) e de Controle Médico e Saúde Ocupacional (PCMSO), bem como o Programa de Estagiários e o de Formação de Aprendizizes.

O Programa de Estagiários consiste no apoio a jovens estudantes de instituições de ensino superior, em particular das áreas das ciências socioeconômicas e computação por meio da oferta sistemática de estágios remunerados, contribuindo dessa forma com o processo de formação profissional.

Além do programa de estágio, a FADESP estabeleceu parceria com o Centro de Integração Empresa-Escola (CIEE) para o desenvolvimento de programas de formação de jovens aprendizizes, demonstrando, mais uma vez, o compromisso social da Instituição.

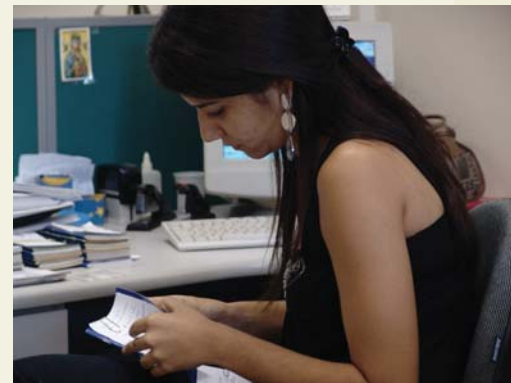



## Comunicação: elemento essencial ao desenvolvimento institucional

*Somente na comunicação, na interação do homem com o homem revela-se o "homem no homem" para os outros ou para si mesmo. (BAKHTIN, Mikhail. 2005, p. 112)*

A comunicação é a essência da sociedade. Sem ela a cultura não sobrevive e é através dela que a humanidade se perpetua. No processo de construção do conhecimento científico, a comunicação é um dos elementos essenciais, seja para o desenvolvimento da pesquisa, seja para devolução de seus resultados à sociedade.

O papel desempenhado pela comunicação nas organizações resulta diretamente no grau de excelência de seus serviços. Ela é elemento estratégico para o desenvolvimento de qualquer Instituição e na área acadêmica não seria diferente, ao contrário, ela é um dos requisitos necessários ao fazer científico, que tem como pressuposto a divulgação de seus resultados.

No mundo atual, sua importância é crescente, os processos de comunicação cada vez mais necessitam ser mediados e nesse sentido, é necessário entender as estratégias a serem utilizadas para comunicar posições, serviço, resultado e idéias. Com essa preocupação, a Fundação tem investido na estruturação de seus processos comunicacionais internos e externos. Perceber a importância vital desse elemento tem sido um dos marcos da gestão atual, que tem encarado a área de comunicação como ponto-chave para o fortalecimento e ampliação da identidade da FADESP, promovendo a inter-relação com os agentes que integram o universo de suas ações.

Em 2005, uma pesquisa junto à comunidade científica mostrou que a FADESP era pouco conhecida até pelo seu público-alvo. A análise serviu de alerta para que a Fundação estudasse uma estratégia de relacionamento mais próximo com a sociedade e fortalecesse sua parceria com a Universidade Federal do Pará.

A criação da Assessoria de Comunicação - ASCOM, em março de 2007, acelerou o projeto de modernização da FADESP. A busca por um relacionamento pautado na prestação de contas à sociedade tornou a ASCOM imprescindível à Fundação.

Balizada por acurado planejamento, a ASCOM criou um plano de ação e iniciou a implantação da política de comunicação da Instituição, trabalhando sua imagem junto à comunidade científica e à sociedade. Foram postas em prática atividades integradas de comunicação, que têm como ponto de convergência o fortalecimento da marca FADESP como Instituição de referência na gestão e gerenciamento de projetos, de forma socialmente responsável e comprometida com o desenvolvimento do Estado do Pará.

Mesmo com pouco tempo de criação, a Assessoria tem colhido frutos de suas ações ao constatar o espaço destinado na grande imprensa aos assuntos relativos à Fundação e, principalmente, no fortalecimento do canal de diálogo entre a FADESP e a comunidade acadêmica.

Estrutura organizacional da Fadesp em 2007

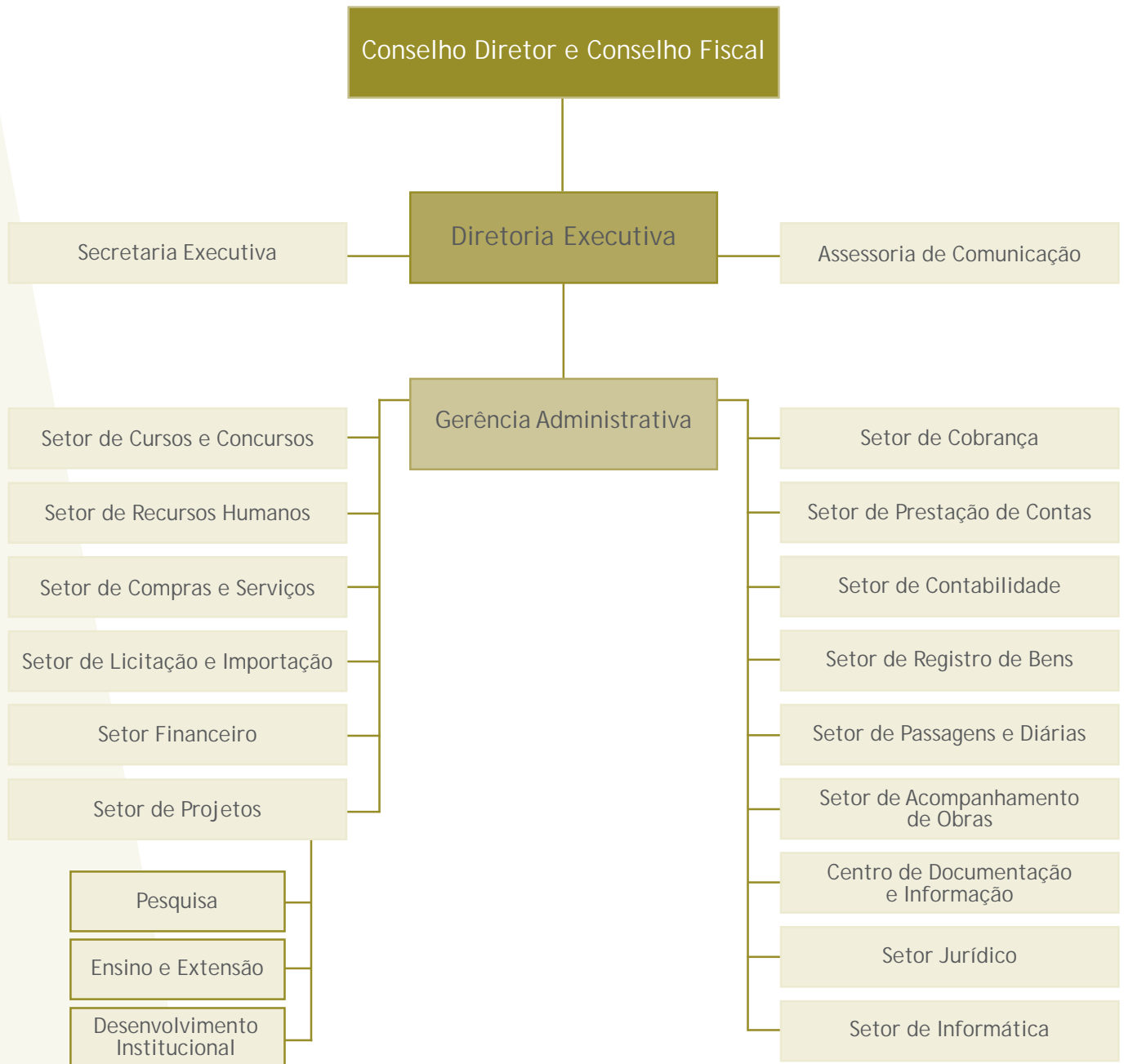

## Estrutura administrativa, composição e competências

A Fadesp é constituída por um Conselho Diretor, um Conselho Fiscal e uma Diretoria Executiva, de acordo com o capítulo V, artigo 11, de seu Estatuto.

Apresentamos, a seguir, a visualização dos setores da Fadesp com o objetivo de fornecer ao leitor elementos para o entendimento das dinâmicas organizacionais adotadas por esta Instituição.

### CONSELHO DIRETOR

- Órgão Deliberativo
- Traça diretrizes gerais de atuação
- Doze conselheiros

### CONSELHO FISCAL

- Órgão Fiscalizador
- Fiscaliza economia e finanças
- Três conselheiros

### DIRETORIA EXECUTIVA

- Direção
- Administra e representa
- Um diretor

### SECRETARIA EXECUTIVA

- Atende a diretoria executiva
- Apoia atividades logísticas
- Organiza agenda do fluxo documental
- Um secretário
- Dez colaboradores

### ASSESSORIA COMUNICAÇÃO

- Fortalece relações institucionais
- Acompanha repercussão midiática
- Orienta comunicação
- Divulga
- Promove
- Dois colaboradores

### GERÊNCIA ADMINISTRATIVA

- Gerencia todos os setores da Fadesp
- Consolida planejamento orçamentário
- Acompanha a execução financeira
- Um gerente
- Um colaborador

### SETOR CURSOS E CONCURSOS

- Coordena e executa concursos públicos
- Um coordenador

### SETOR RECURSOS HUMANOS

- Administra recursos humanos
- Assessora e orienta
- Um coordenador
- Dezessete colaboradores

### SETOR DE COMPRAS E SERVIÇOS

- Adquire bens
- Contrata serviços
- Assessora e orienta
- Um coordenador
- Sete colaboradores

### SETOR DE LICITAÇÃO E IMPORTAÇÃO

- Gerencia processos de licitação
- Administra trâmites de importação
- Assessora e orienta
- Um coordenador
- Cinco colaboradores

### SETOR FINANCEIRO

- Controla fluxo de pagamentos
- Analisa oportunidades no mercado financeiro
- Assessora e orienta
- Um coordenador
- Sete colaboradores

## SETOR DE PROJETOS

- Elabora e implanta propostas
- Acompanha a gestão
- Gerencia processos do conhecimento
- Assessora e orienta

### Pesquisa

- Um coordenador
- Quatro colaboradores

### Ensino e Extensão

- Um coordenador
- Onze colaboradores

### Desenvolvimento Institucional

- Um coordenador
- Três colaboradores

## SETOR DE COBRANÇA

- Emite notas fiscais, faturas e boletos bancários
- Acompanha cobrança
- Assessora e orienta
- Um coordenador
- Quatro colaboradores

## SETOR DE PRESTAÇÃO CONTAS

- Elabora prestação de contas
- Orienta a aplicação de recursos
- Acompanha auditorias de órgãos fiscalizadores e de controle
- Assessora e orienta
- Um coordenador
- Nove colaboradores

## SETOR DE CONTABILIDADE

- Elabora registros contábeis
- Demonstra resultados do exercício
- Um coordenador
- Cinco colaboradores

## SETOR DE REGISTRO DE BENS

- Controla bens adquiridos
- Movimenta bens por transferência ou doação
- Assessora e orienta
- Um coordenador
- Dois colaboradores

### SETOR DE PASSAGENS E DIÁRIAS

- Gerencia concessão de diárias e passagens
- Assessora e orienta
- Um coordenador
- Um colaborador

### SETOR DE ACOMPANHAMENTO DE OBRAS

- Acompanha elaboração de projetos arquitetônicos e executivos
- Acompanha execução de obras contratadas
- Assessora e orienta
- Um coordenador
- Um colaborador

### CENTRO DE DOCUMENTAÇÃO E INFORMAÇÃO

- Guarda
- Cataloga
- Controla
- Preserva
- Um coordenador
- Oito colaboradores

### SETOR JURÍDICO

- Assessora a Diretoria Executiva e demais setores
- Acompanha trâmites de processos judiciais e administrativos
- Assessora e orienta
- Um coordenador
- Cinco colaboradores

### SETOR DE INFORMÁTICA

- Gerencia processos de informação
- Mantém e desenvolve sistemas internos
- Assessora e orienta
- Um coordenador
- Seis colaboradores



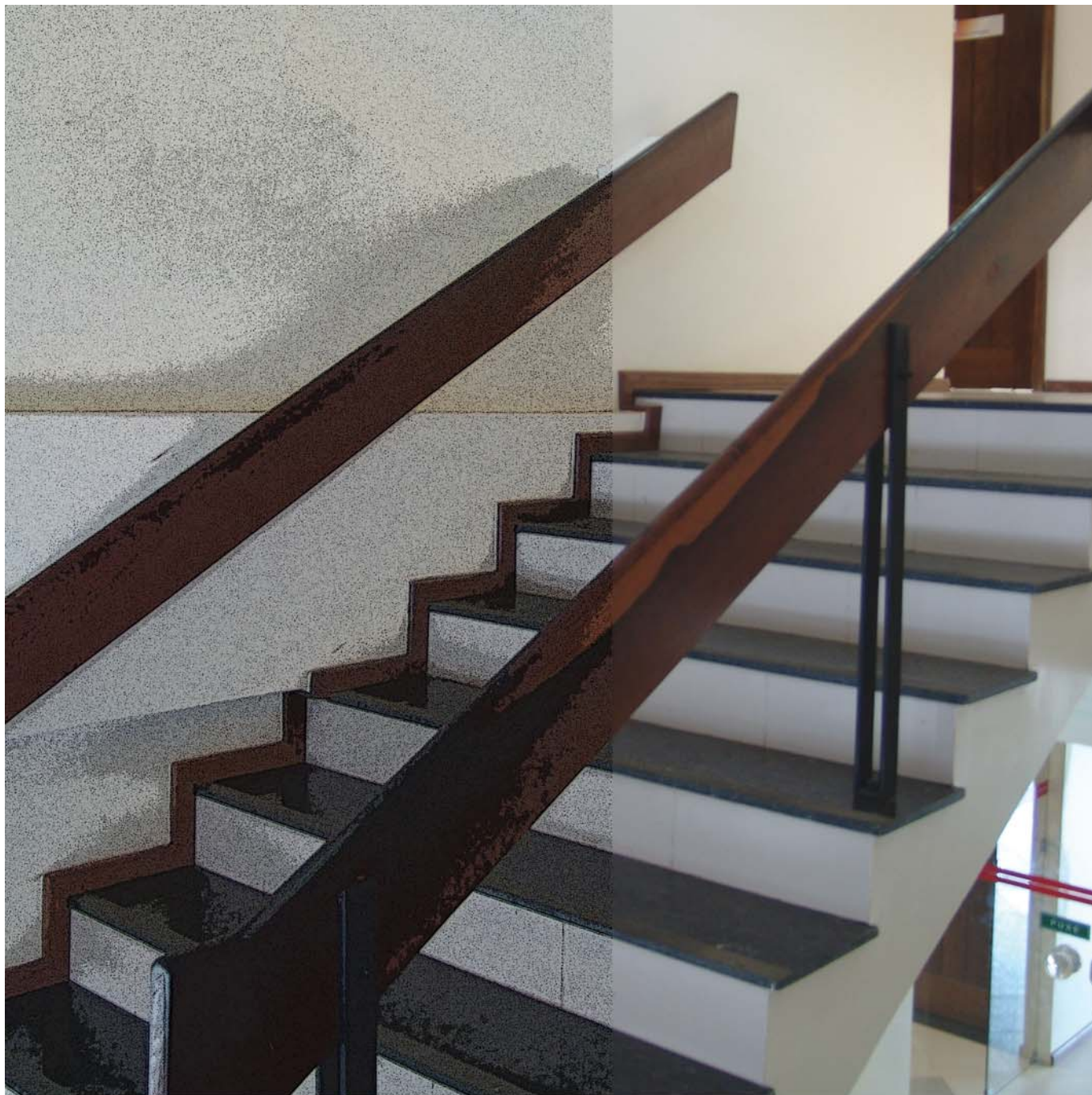

## FADESP EM AÇÃO

*A Terra não é a soma de um planeta físico, da biosfera e da humanidade.*

*A Terra é a totalidade complexa físico-biológica-antropológica, onde a vida é uma emergência da história da vida terrestre. (Edgar Morin, 2000)*





## **Gestão de projetos: ferramenta estratégica para o desenvolvimento científico**

O ano de 2007, além de vários marcos, foi decisivo para mensurar os efeitos do modelo gerencial implantado em 2005, pelo qual os departamentos se tornaram setores. Essa nova configuração impactou, de forma direta e significativa, todas as ações gerenciais desenvolvidas na FADESP. A partir da nova ordenação, o Setor de Projetos ganhou três coordenações: a de Pesquisa, a de Ensino e Extensão e a de Desenvolvimento Institucional. Apesar de o modelo estar implantado há, apenas, dois anos, já é possível perceber seus efeitos no período compreendido por este relatório. Não foram somente mudanças no organograma, mas sim nas formas de gerenciar, atender e aprimorar ações de gestão e gerenciamento dos processos que envolvem o fomento à pesquisa, ao ensino e extensão e ao desenvolvimento institucional. Cada uma dessas áreas direcionou seus esforços para o atendimento especializado e personalizado de seu público-alvo.

"A FADESP é o centro de tudo na área da pesquisa. É impossível para um pesquisador gerenciar uma grande quantidade de recursos, por exemplo, um milhão de reais, num prazo de cinco anos. Então, a FADESP cuida de tudo e faz muito bem esse trabalho." (Sidney Santos, coordenador do Laboratório de Genética Humana e Médica da UFPA)

## **Coordenação de Projetos: gestão de conhecimento aplicado**

A Universidade Federal do Pará - UFPA desempenha papel estratégico e significativo no desenvolvimento do país, expandindo a cada ano seu espaço de destaque no circuito científico nacional e internacional. Essa posição de destaque tem sido alcançada pela busca constante da excelência nas áreas-fim. Para tanto, seus esforços têm sido direcionados ao fortalecimento e ampliação do ensino e extensão e da pesquisa, áreas estratégicas para consolidação de sua posição como centro de referência. Assim, ela tem se estruturado como Instituição fomentadora, produtora e disseminadora do conhecimento científico no Norte do Brasil. Nesses cinquenta anos de existência da UFPA, a FADESP, completando trinta anos de atividades, sente orgulho de se ter constituído agente ativo nesse caminhar, atuando como apoiadora das atividades-meio da Universidade e objetivando o alcance das metas da Instituição.

*Aos 50 anos, amadurecida pelo tempo e fortalecida institucionalmente, a UFPA é destaque regional, nacional e internacional. Maior centro de formação de quadros e de produção de conhecimento de toda a zona equatorialiana do planeta, ela se apresenta, hoje, como a principal rede de pós-graduação e pesquisa de toda a região Norte do Brasil, maior Instituição Federal de Ensino Superior em número de alunos de graduação e a universidade mais interiorizada do país, com mais de 14.000 estudantes (além dos 22.000 de Belém) regularmente matriculados em seus 10 campi no interior: Abaetetuba, Altamira, Bragança, Breves, Cametá, Castanhal, Marabá, Santarém, Soure e Tucuruí. (MELLO, Alex Fiúza, 2007)*

A criação e a trajetória da FADESP estão intrinsecamente ligadas às atividades de pesquisa, extensão e ensino, tripé que consolida o objetivo-fim da Universidade. Cumprindo sua missão de apoiar, promover e incentivar o desenvolvimento científico, tecnológico, artístico e cultural do Pará, a Fundação tem se especializado e orientado seus esforços para produzir e acumular conhecimento no gerenciamento de projetos das mais diversas áreas do conhecimento humano.

A gestão e gerenciamento dos projetos de pesquisa e ensino e de extensão são quesitos fundamentais para o crescimento de uma Universidade e a FADESP busca, constantemente, alcançar qualidade no apoio a essas atividades. O Brasil tem suas verbas de fomento à pesquisa, oriundas, em grande parte, de recursos públicos, o que implica intensa responsabilidade em sua aplicação. Criar condição de apoio ao desenvolvimento, à consolidação e à disseminação do conhecimento científico só se torna possível a partir da sistematização e organização de ações que busquem entender e atender as demandas específicas da comunidade acadêmica, usuário maior dos recursos de fomento à pesquisa. Mas nessa busca requer-se prontidão e disponibilidade para assimilar mudanças e introduzir inovações, elementos essenciais na busca por excelência. Renovar, ampliar e disseminar *know how* são metas constantes da Fundação.

### **Pesquisa, Ensino e Extensão: os pilares da Universidade**

A Universidade passa por mudanças constantes e necessárias à conquista da excelência nas diferentes áreas do conhecimento. A Instituição possui hoje centros de excelência constituídos e nesse processo a atuação da FADESP foi decisiva.

O conhecimento científico só se constitui como tal quando realiza todo o seu ciclo de produção, ou seja, para produzir ciência é necessário testá-la, submetê-la à crítica e, principalmente, difundi-la. O ensino, pesquisa e extensão são meios por excelência da difusão do conhecimento científico. Esses três componentes integram o processo de construção da ciência.

*(...) formam um ciclo no qual a pesquisa aprimora e produz novos conhecimentos, os quais são difundidos pelo ensino e pela extensão, de maneira que as três atividades tornam-se complementares e dependentes, atuando de forma sistêmica para produção do conhecimento científico. (SILVA, Oberdan Dias, 1996)*

## Os Pilares da Universidade



Ilustração adaptada de Oberdan Dias Silva

Para atender as necessidades cada vez mais crescentes e particularizadas dos integrantes da comunidade acadêmica, as coordenações de projetos de pesquisa e ensino e de extensão intensificaram a busca pelo atendimento especializado. Essa nova orientação exigiu a organização de uma estrutura administrativa compatível para apoiar o desenvolvimento de ações específicas dos projetos executados na UFPA. Dessa forma, o atendimento tornou-se mais integrado, humanizado e orientado, possibilitando um processo dialético com agentes que integram a rede de fomento e desenvolvimento científico, tecnológico e cultural. Esses agentes - pesquisadores e suas equipes, instituições de fomento, setores reguladores das relações de fomento e desenvolvimento - contam hoje com serviços diferenciados que tornam o processo viável e compatível com as exigências da sociedade da informação, com as dinâmicas do mundo globalizado. A execução dessas ações, de forma qualificada, produz benefícios significativos para as comunidades interna e externa à Universidade, ampliando o conhecimento da Fundação, estabelecendo, assim, um processo retroalimentador, no qual todos os agentes crescem. O apoio prestado pela FADESP faz com que as necessidades específicas de cada projeto sejam atendidas, a partir do cumprimento das exigências legais comuns ao processo de fomento. Dessa forma, o pesquisador realiza suas atividades, cumprindo as exigências dos financiadores e garantindo a credibilidade do processo. Assim, a relação continuada entre comunidade e agentes de fomento é garantida. Isso faz com que os centros de pesquisa acumulem capital científico, tornando-se centros de excelência reconhecidos nacional e internacionalmente.

Esse redesenho na atuação do setor de projetos permite a ação orientada e personalizada dos serviços, trazendo inúmeros benefícios para a comunidade atendida. O caminho percorrido permite considerar a FADESP uma das principais Instituições de apoio ao desenvolvimento, principalmente na região Norte do país. Isso pode ser verificado pelos dados apresentados, a seguir, em algumas de suas ações de gerenciamento.



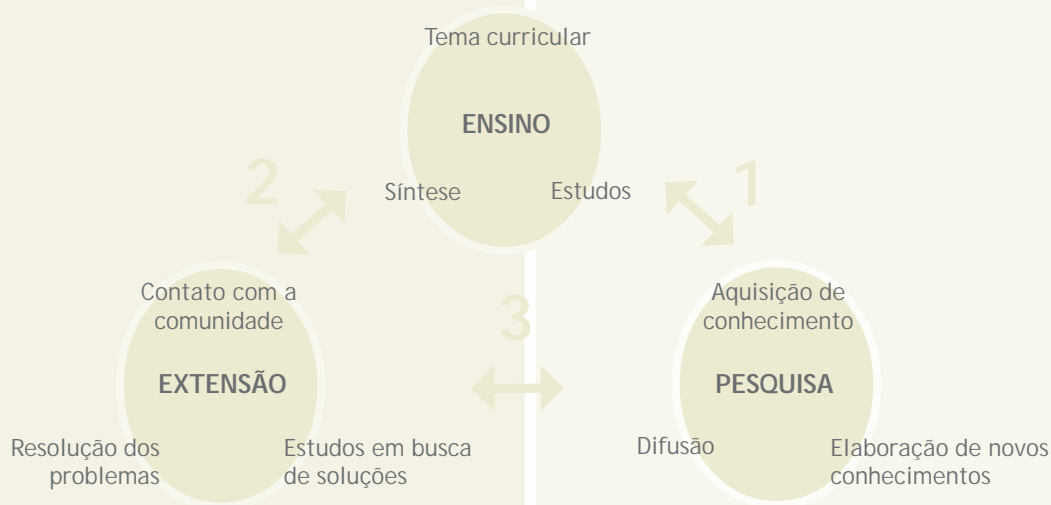
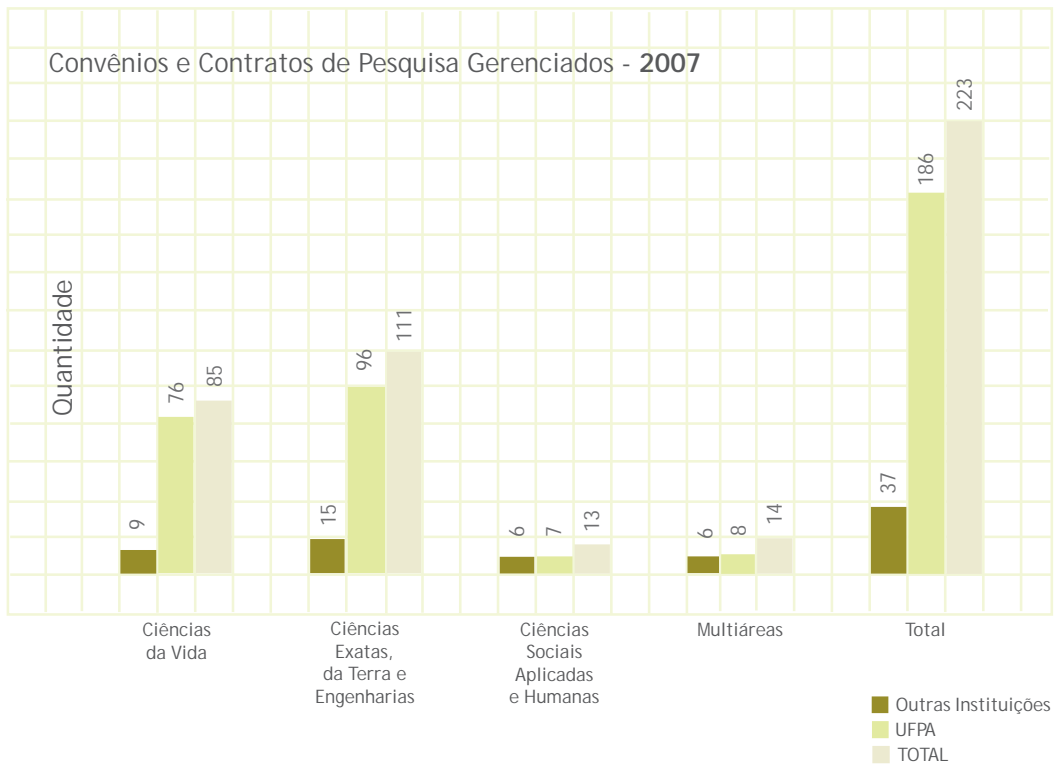
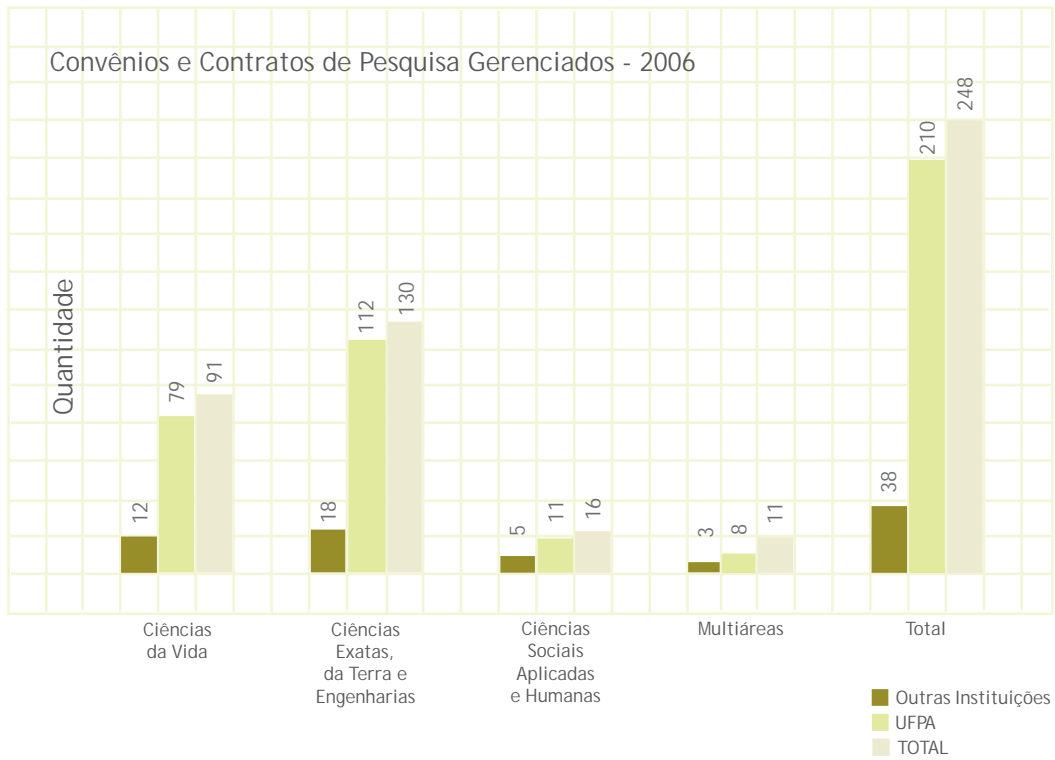
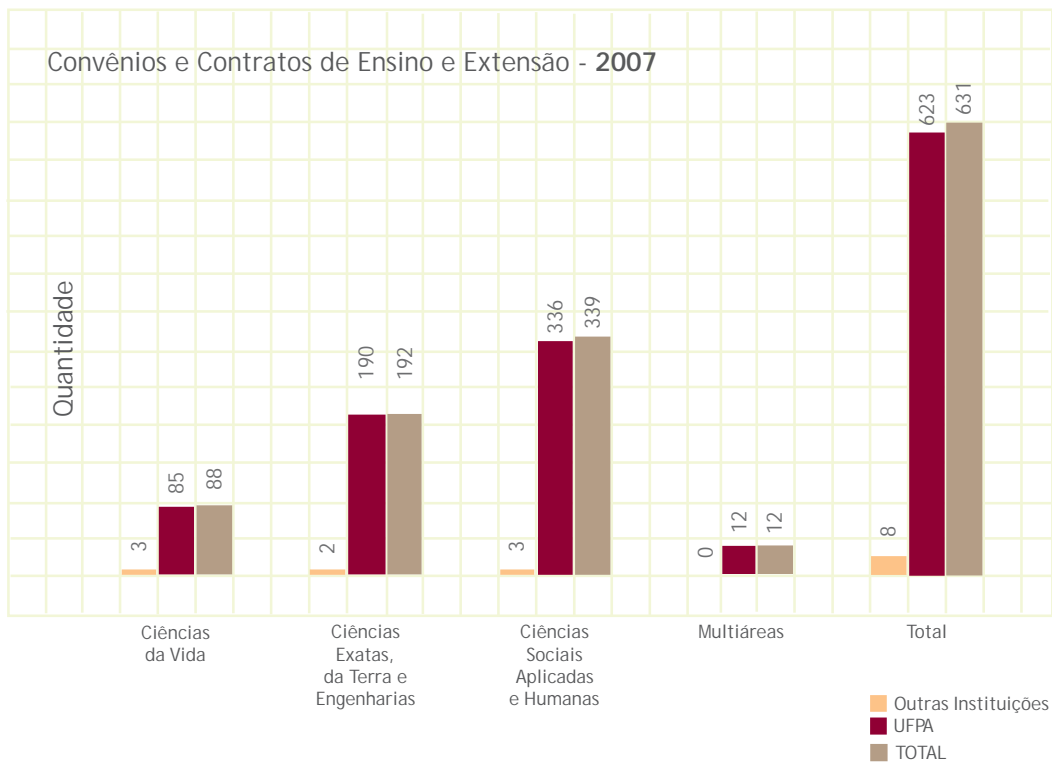
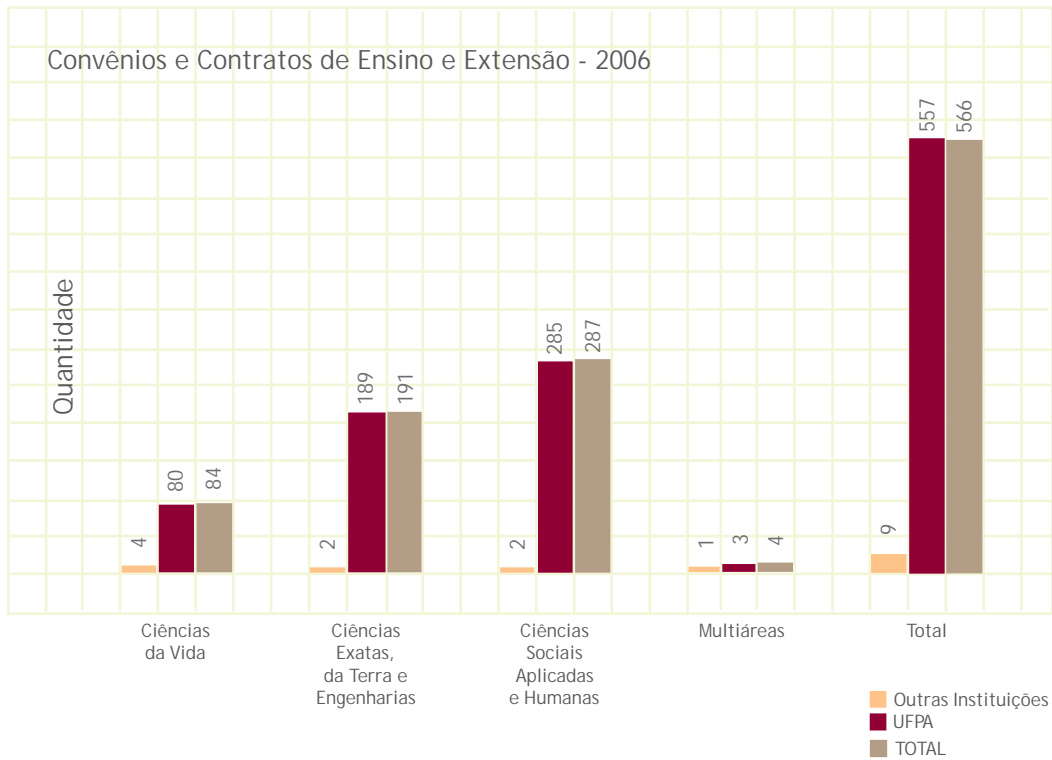

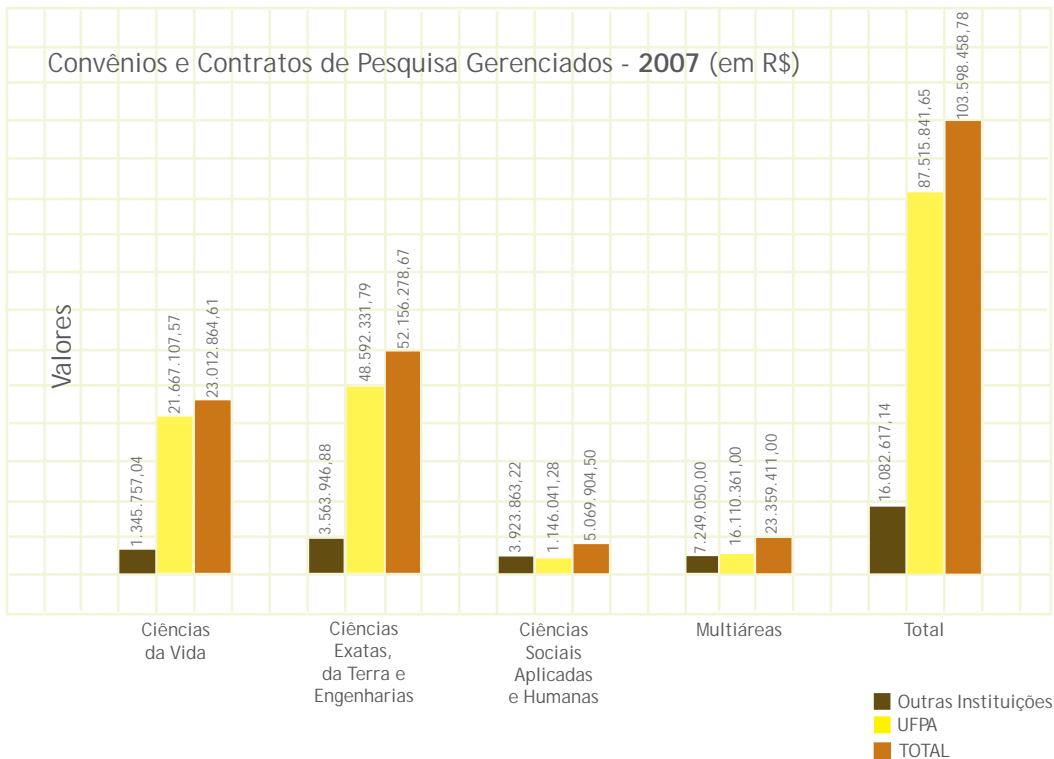
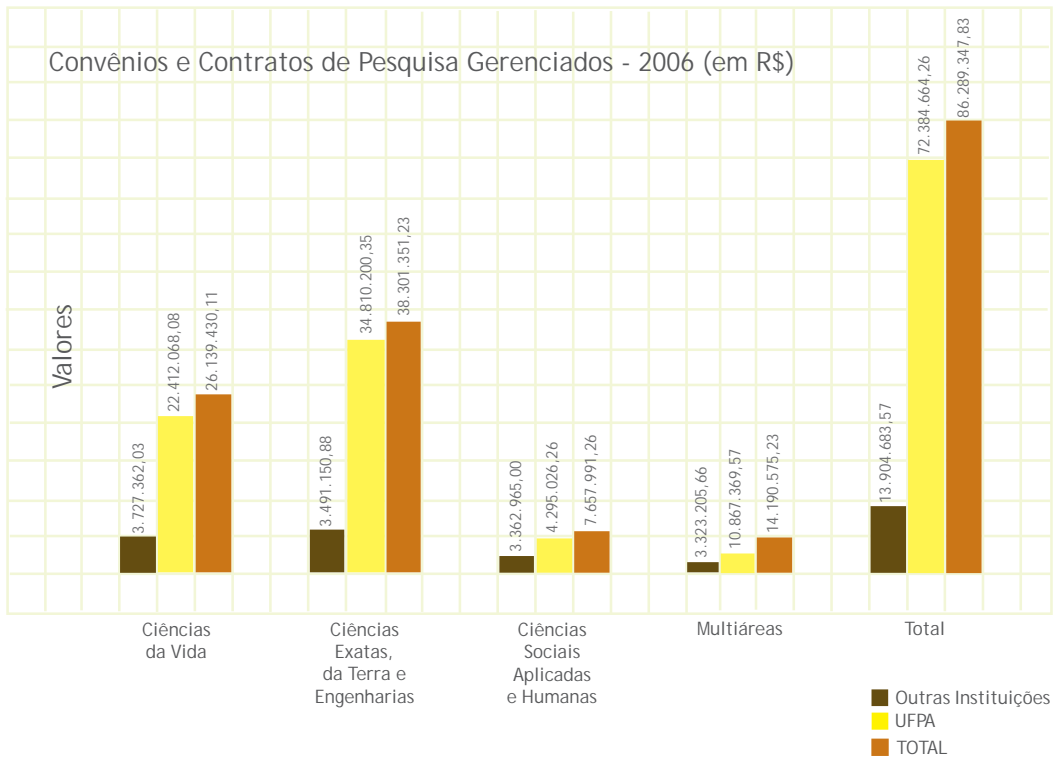

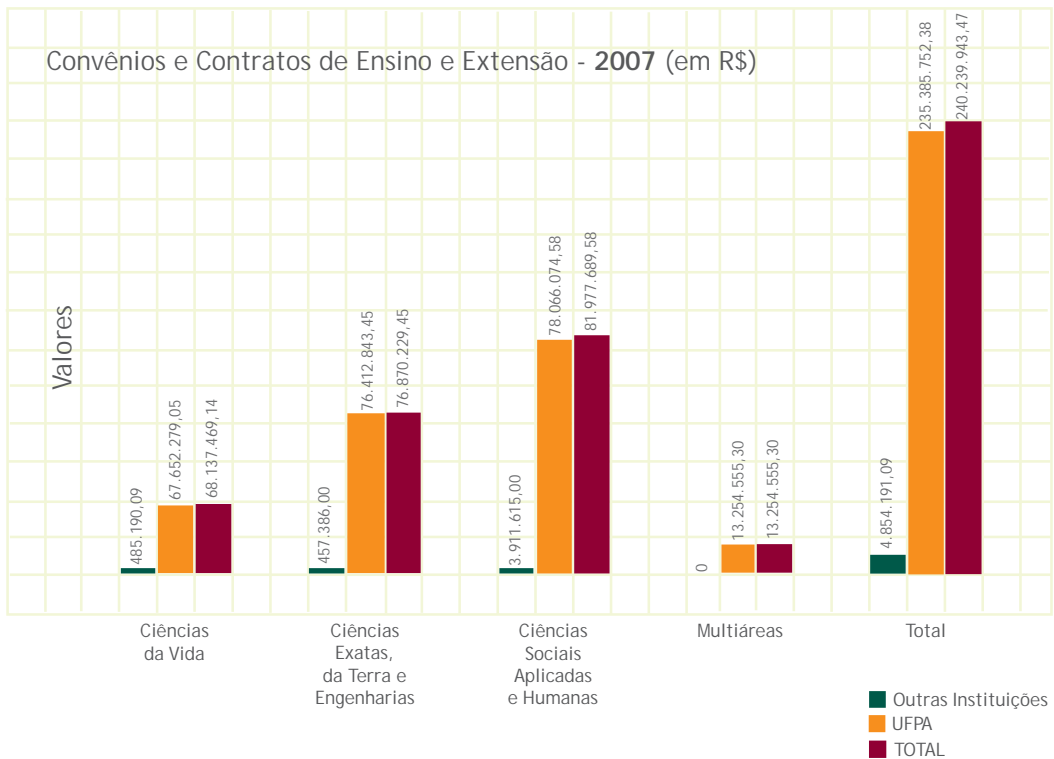
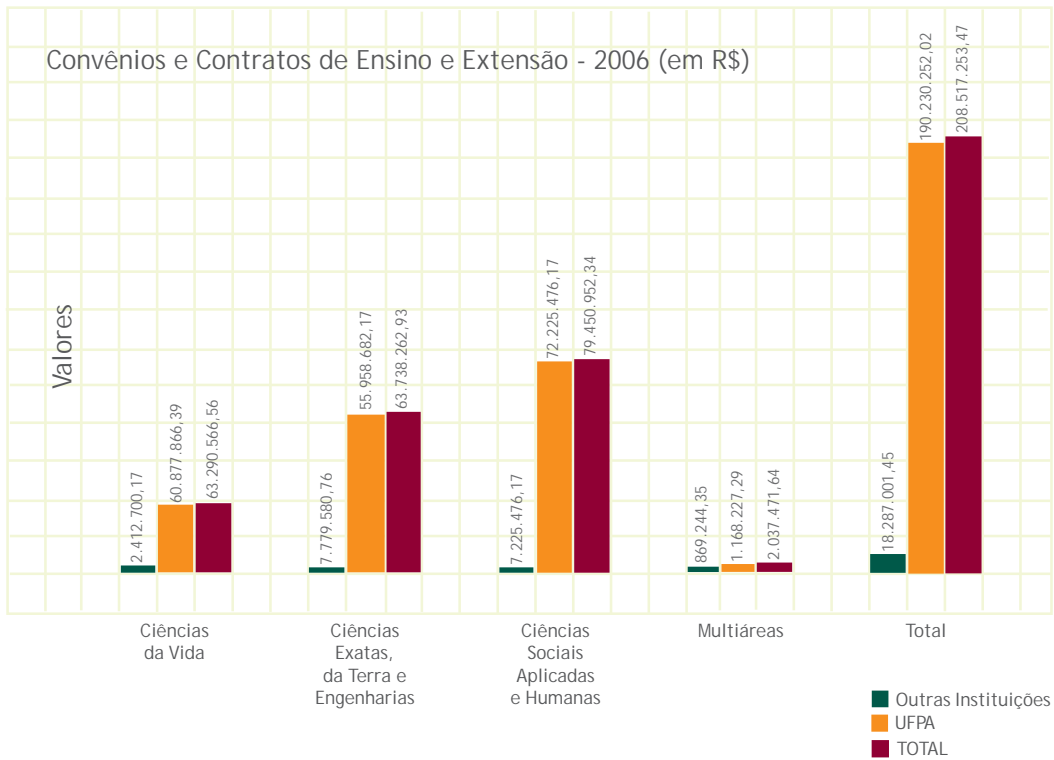



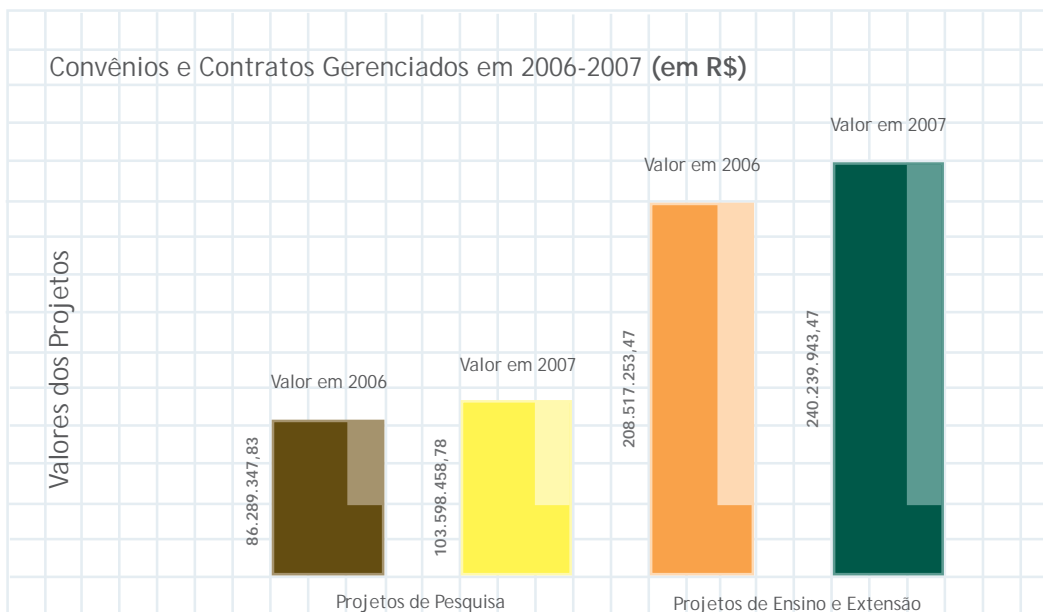
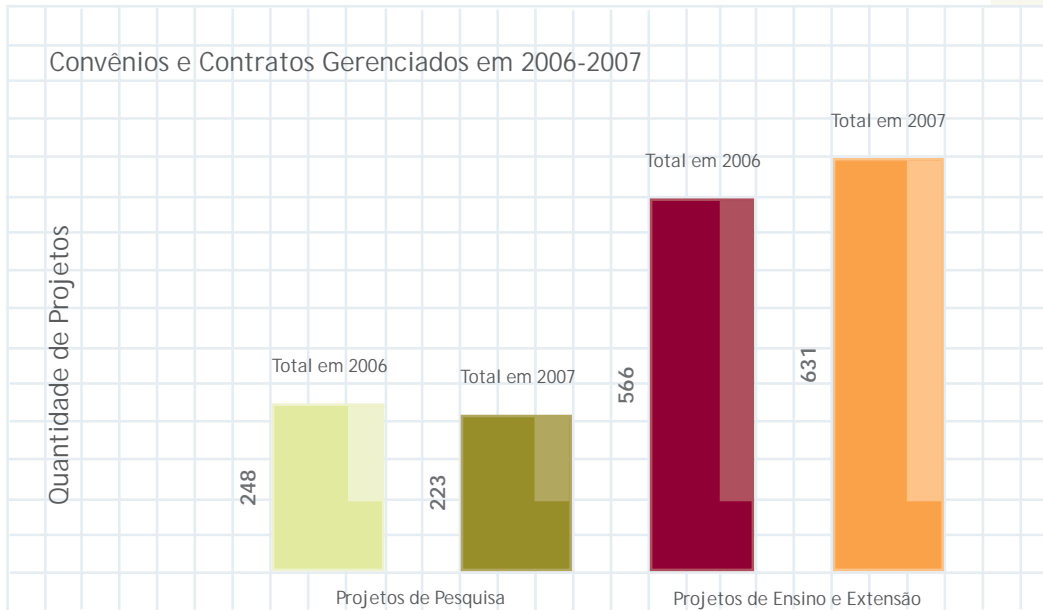

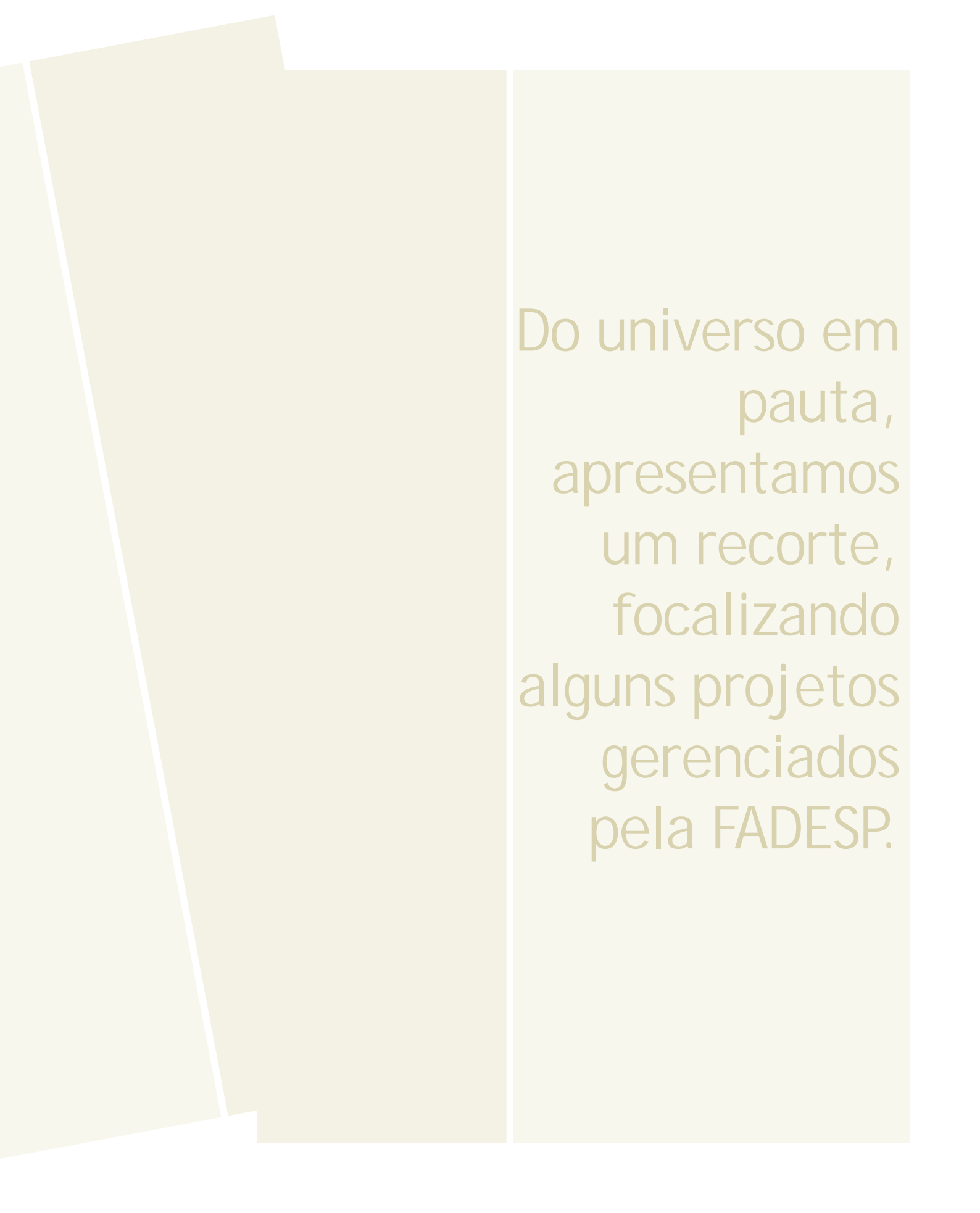

Do universo em  
pauta,  
apresentamos  
um recorte,  
focalizando  
alguns projetos  
gerenciados  
pela FADESP.

# CIÊNCIAS DA VIDA

"Mesmo que eu dedicasse todas as horas do dia para resolver e gerenciar os recursos de um projeto como esse eu não conseguiria administrá-lo, respeitando todas as exigências do contrato. A FADESP resolve tudo e por isso, ela se torna fundamental para o avanço das pesquisas na Universidade." (Luiz Carlos Silveira, pesquisador da Rede Instituto Brasileiro de Neurociências)

## Doenças Tropicais Imunocomplexas em Ambiente Amazônico Alterado: hanseníase e leishmaniose na região sudoeste do Pará

O intenso processo de colonização e a exploração dos recursos naturais da região amazônica, especialmente no sudoeste do Pará, têm provocado sérios riscos ao meio ambiente e, conseqüentemente, ao ser humano. As atividades da pesquisa - Doenças Tropicais Imunocomplexas - se desenvolvem a partir de processos avaliativos dos aspectos epidemiológico, clínico e imunopatológico de hanseníase e leishmaniose tegumentar em ambientes alterados, sob a contaminação de mercúrio. A devastação dos ecossistemas e a desordenada ocupação do solo pelos habitantes dessa região propiciam o aumento da incidência de doenças infecto-parasitárias, gerando graves problemas de natureza médico-sanitária na região.

Contribuir para revisão dos programas de prevenção e controle das doenças imunocomplexas é a meta desse estudo que, a partir da divulgação e disseminação de métodos rápidos de diagnóstico das doenças, pretende auxiliar no tratamento e na promoção da qualidade de vida dos pacientes infectados. Da mesma forma, almeja, através de medidas educativas, prevenir a proliferação das doenças na região sudoeste do Pará. Outro importante objetivo dessa pesquisa é socializar seus resultados, capacitando profissionais de saúde para atuação rápida no diagnóstico da hanseníase e leishmaniose tegumentar a partir da transferência de conhecimento sobre técnicas de montagem de laboratórios de baixo custo para o diagnóstico das doenças.

Imagens: Nelson Nunes

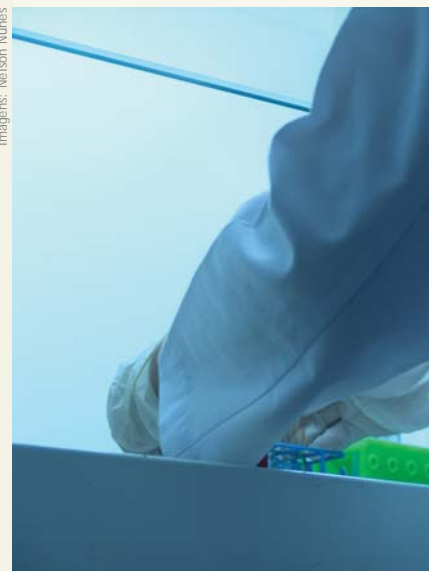



*A sequência de imagens mostra o isolamento de parasitas em meio de cultivo in vitro*



## Programa de pesquisa em Doenças Crônico-Neurodegenerativas na Amazônia Brasileira

A taxa de expectativa de vida da população cresce a cada ano em todo mundo. O século XXI indica uma elevação nesses parâmetros nunca antes vivenciada. O que se desenha como um indicativo promissor evidencia alguns desafios a serem superados, dos quais o mais importante é que esse aumento se faça acompanhar da garantia da qualidade de vida. Mesmo porque, surpreendentemente, os dados demonstram que o maior contingente de pessoas com mais de 60 anos está em países do terceiro mundo. Nesse contexto, o Brasil tem registrado aumento significativo da população com mais de 65 anos, porção etária incluída na faixa de risco para o desenvolvimento de doenças crônico-neurodegenerativas.

Na região Norte, onde a proliferação de patógenos é comum, há necessidade de formar recursos humanos para investigações e ações direcionadas à reciprocidade infecção-neurodegeneração. Com esse objetivo, foi criado o grupo de pesquisa que desenvolve suas atividades no campo da Neuropatologia Experimental e Genética de Doenças Neurodegenerativas, no Hospital Universitário João de Barros Barreto da UFPA, em cooperação com Instituto Evandro Chagas e o Grupo de Inflamação no Sistema Nervoso da Universidade de Southampton (GB).

Essa integração entre Instituições locais e internacional possibilitou pesquisas avançadas que permitiram perceber que as células do processo inflamatório geradas e induzidas pela infecção atacam os neurônios residentes e aceleram o curso temporal, agravando de forma irreversível o quadro do paciente com problemas neurodegenerativos. Os desafios dos pesquisadores têm sido entender as ações dos processos inflamatórios em pacientes que sofrem do mal de Alzheimer e da doença de Parkinson particularmente, mas não exclusivamente.

Vários são os resultados dessa pesquisa integrada. Um deles, e fundamental, é a formação de recursos humanos para atuação na área, minimizando, a médio e a longo prazo a carência de profissionais dedicados aos problemas de saúde próprios do envelhecimento, no Brasil e, principalmente, na região Norte. Dados demonstram ser Belém a metrópole brasileira com maior densidade de população idosa notadamente de fluxo migratório, por isso suas necessidades serem grandes e urgentes. Outro resultado importante é a geração de informações para subsidiar políticas públicas que promovam e garantam a qualidade de vida da população, que passa por um processo de envelhecimento ainda pouco pesquisado no país. Os estudos nessa área requerem atenção redobrada, dedicação intensa e múltiplos olhares para vencer os desafios que lhe estão sendo impostos no segundo milênio.

Imagens: Nelson Nunes



*Processo estimativo do número de células pela técnica de estereologia*

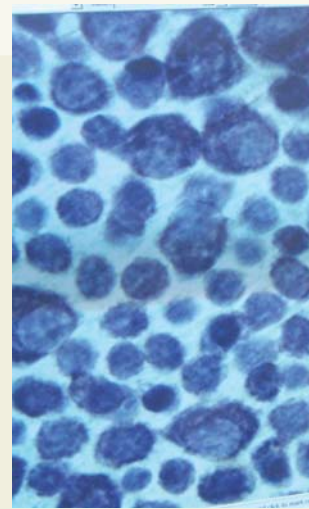



*Exames complementares para monitoramento de pacientes*

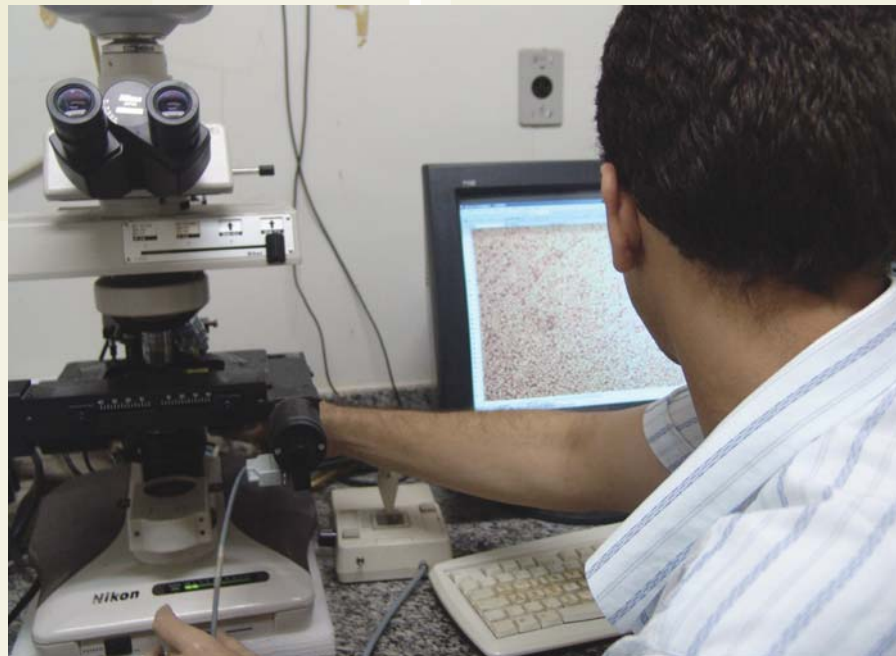
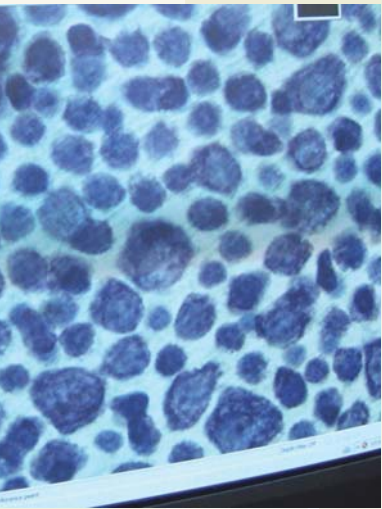

*Análise de corte do cérebro de cobaia (imagem ampliada ao lado)*

## Laboratório de Referência em Genética Forense para Região Norte na Universidade Federal do Pará

Atualmente, os estudos nas áreas das Ciências Biológicas e da Saúde buscam a exploração das técnicas da Biologia Molecular. Esse campo de investigação tem sido considerado uma das pautas da agenda científica mundial. Alinhada com essa tendência, a UFPA tem, nos cursos de Ciências Biológicas, 80% de suas pesquisas orientadas para questões que envolvem as investigações do DNA ou de RNA. Considerando esse contingente significativo, é necessário que a infra-estrutura exigida para execução de suas investigações seja suprida, permitindo o trabalho de seus inúmeros pesquisadores. O projeto de pesquisa Laboratório de Referência em Genética Forense tem como objetivo fornecer essa infra-estrutura a partir da manutenção adequada do seqüenciador ABI PRIS 377. Essa meta tem possibilitado a execução de inúmeras pesquisas, principalmente em centros como o Instituto Evandro Chagas, o Museu Paraense Emilio Goeldi, o Núcleo de Medicina Tropical e o Centro de Pesquisas Científicas do Estado do Pará Renato Chaves, além de contribuir diretamente para formação de alunos de graduação e de pós-graduação.

As atividades do Laboratório começaram em 1983. No início, os trabalhos se concentravam no estudo genético sobre a evolução de populações humanas da Amazônia. Hoje, esse centro de análise atua em diversas linhas de pesquisas, incluindo a genética forense que é dividida em duas partes: cível e criminal. Na área cível, o laboratório já realizou mais de quatro mil exames de DNA. Em parceria com o Governo do Estado, o Serviço de Investigação de Paternidade Biológica atende a comunidade paraense sem cobrar pelos exames. Para ter acesso ao serviço basta um encaminhamento do Fórum Judicial ou uma solicitação da Defensoria Pública, por meio do projeto 'Pai Legal'.

A implantação do laboratório de Genética Forense da UFPA é resultado de uma parceria com a Secretaria Nacional de Segurança Pública (SENASP), que tem como meta prioritária a criação de uma Rede Nacional de Genética Forense. Nesse sentido, a formação de mão-de-obra qualificada é o principal objetivo do laboratório, que já formou mais de 40 especialistas em todo o Brasil. Para dar suporte aos trabalhos do grupo de pesquisadores, constituído por quatro (quatro) doutores e cerca de 40 (quarenta) estudantes de mestrado e doutorado, um prédio novo, com equipamentos modernos e sofisticados, foi inaugurado em 27 de novembro de 2007.

Imagens: Nelson Nunes



*Momento da inserção das amostras que terão seu DNA sequenciado*



*Reagentes sendo misturados ao DNA*



*Eletoforese de hemoglobina em fita de acetato celulose*

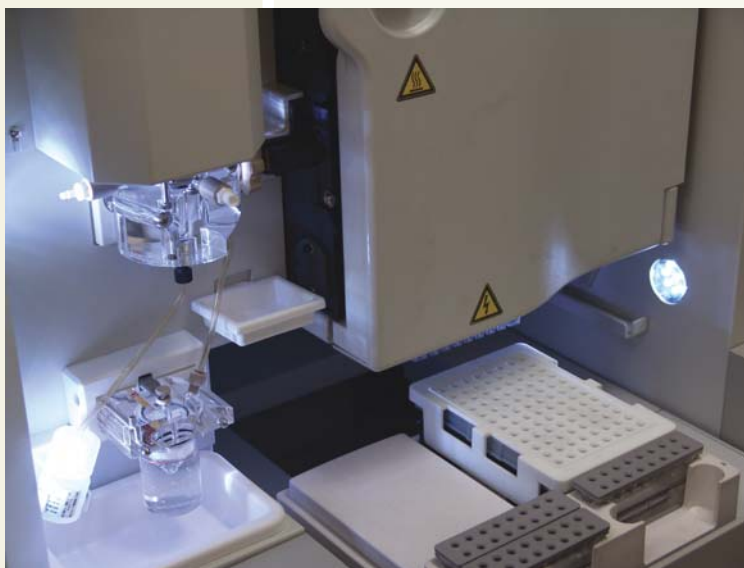

*Vista interna de um sequenciador automático de DNA*



# CIÊNCIAS EXATAS, DA TERRA E ENGENHARIAS

"Os recursos dos nossos projetos são gerenciados pela FADESP, isso facilita a nossa vida. A Fundação resolve, com muita competência, a parte burocrática do trabalho, incluindo os processos de licitação, contratação, pagamento de bolsistas e despesas com materiais. Na realidade, o trabalho da FADESP é fundamental para a realização dos projetos de pesquisas da Universidade." (Hito Braga de Moraes, um dos coordenadores do DESANAMAVAZ e da Faculdade de Engenharia Naval da UFPA)

## Consolidação do Laboratório Multiusuário de Síntese e Caracterização de Novos Materiais

Com a recente aquisição de um Espectrômetro de Fluorescência de Raios X, o Laboratório Multiusuário, no curso de Geologia, dá um passo qualitativo para o aprofundamento das análises de materiais naturais e sintéticos. O equipamento é utilizado por vários cursos, permitindo o exercício prático dos conteúdos ministrados em sala de aula. O equipamento se presta a análises qualitativas e quantitativas da composição química de amostras sólidas ou líquidas, mediante sua exposição a um feixe de radiação, cuja interação resulta a excitação e a detecção da radiação fluorescente resultante.

Antes da chegada do equipamento, as análises eram feitas externamente ao laboratório da Universidade, o que distanciava os pesquisadores e alunos das fases do processo de análise, inviabilizando a percepção da totalidade da experiência, levando a perdas no aprendizado. Com a utilização do equipamento, os estudos ganham novas dinâmicas, permitindo, além do envolvimento de pesquisadores e alunos em todo o processo de análise, maior agilidade nas investigações. A capacidade de leitura do espectrômetro possibilita estudos simultâneos dos materiais, provendo maior alcance e abrangência das pesquisas.

A exploração total das potencialidades desse equipamento permitirá que, em breve, o laboratório atenda a uma demanda considerável de várias áreas do conhecimento. A capacidade desse instrumento permite investigações que vão da análise de cálculos renais, passando à prospecção de novos materiais, chegando aos estudos da formação geológica do planeta. Vários campos do conhecimento se beneficiarão quando o equipamento estiver em pleno funcionamento, o que também resultará em um impacto positivo na formação de futuros profissionais e novos pesquisadores.

Imagens: Nelson Nunes



Vista interna do difratômetro de raio X



Magazines condicionadores de amostras



*Acervo de rochas coletadas*



*Calcinando amostras de argilo-minerais*

## Jogo Eletrônico Lúdico Educacional de Estratégias e Revolta da Cabanagem

Ao desenvolver programas computacionais educativos, os criadores desses softwares estão preocupados em não passar simplesmente o conteúdo programático para os usuários-alunos, mas em tornar esses programas divertidos e motivadores, objetivando apreender e conservar a atenção do educando, tornando, assim, o aprendizado lúdico e prazeroso. É esse objetivo que tem moldado a construção desse projeto. Produzir softwares educacionais conforme as preferências dos alunos, nos quais eles possam desenvolver a autonomia e a criatividade, é o modelo que tem orientado a ação dos pesquisadores do projeto.

O jogo idealizado no projeto - Jogo Eletrônico Lúdico Educacional de Estratégias - tem um caráter multidisciplinar, abrangendo História, Arte, Sociologia, Geografia e Física. A partir de um fato histórico, a Revolta Cabana, de vital importância para o entendimento histórico e sócio-político do Pará, o jogo é desenvolvido tendo como personagens os atores - índios, negros, brancos e mamelucos - do evento histórico paraense no contexto da formação política do Brasil e suas guerras pós-independência. Com cenas tridimensionais, recursos de multimídia, de caráter fortemente interativo, narrando a história por meio de um enredo cativante, prazeroso e repleto de desafios, o jogo possibilitará ao aluno aprender brincando. Esse produto está em sua segunda fase de execução e, em breve, estará disponível à população.

O produto final - o software - será usado inicialmente por alunos do ensino médio do colégio NPI (Núcleo Pedagógico Integrado), escola de aplicação da UFPA, com acompanhamento de seus professores, quando será testada sua eficácia. O NPI também será um pólo disseminador do software para outros colégios públicos e privados da região metropolitana de Belém, que também o utilizarão.

Imagens: Nelson Nunes



*Criação de maquetes para elaboração do jogo*



*Criação de textura de floresta para animação 3D*



*Análise gráfica do cenário do jogo*

## Sistema de Investigação e Estatística Criminal - SIECRIM

Esse projeto teve como resultado a produção do SIECRIM, um *software* financiado pela Secretaria de Segurança Pública do Pará e desenvolvido pelo Grupo de Estudos e Pesquisas Estatísticas e Computacionais, formado por alunos e professores das áreas de Estatística, Sociologia e Informática da Universidade Federal do Pará. Resultado de dois anos de pesquisa, o aplicativo será entregue oficialmente em 2008 à Secretaria de Segurança Pública e ajudará a resolver um problema crônico no setor de segurança pública do Estado: a falta de dados e de sistematização das principais ocorrências feitas pelos profissionais das polícias civil e militar do Pará. O objetivo principal é auxiliar na gestão da segurança pública, através do estabelecimento de estratégias e políticas para combater a violência na região metropolitana de Belém e em todo o Pará.

A importância e a dimensão desse programa podem ser mensuradas a partir da informação de que a geração de um relatório sobre a incidência de um determinado crime, em certa hora e área da capital, por exemplo, demorava, no mínimo, 40 dias. Agora, com o SIECRIM, os dados poderão ser computados de imediato, por meio de relatórios, gráficos e mapas com o registro dos crimes ocorridos, em que lugar e em que horário, por semana, por mês ou de acordo com a solicitação da pesquisa.

"Sem a FADESP seria impossível fazer pesquisa aqui na Universidade porque é muito difícil desenvolver a parte técnica e ainda ter que cuidar da parte administrativa-burocrática que um projeto de pesquisa necessita. Então com a Fundação gerenciando os recursos, contratação, pagamentos de bolsistas, professores, compra de material e revisão de contrato, facilita muito o nosso trabalho". (professor Edson Ramos, coordenador do projeto)

Imagens: Nelson Nunes



*Monitoramento das áreas e processamento de resultados*

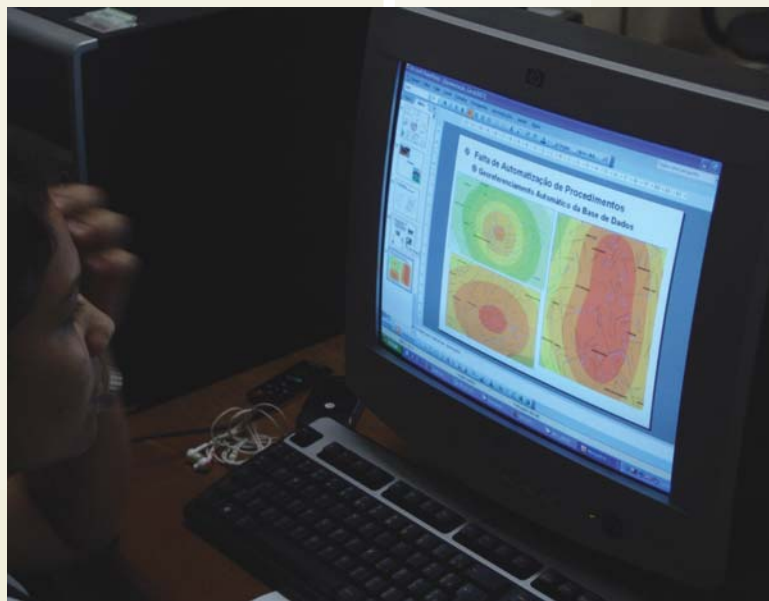

*Georreferência de dados estatísticos*



*Laboratório de sistema de informação e georreferenciamento - LASIG*

# CIÊNCIAS SOCIAIS APLICADAS E HUMANAS

"Sem a FADESP seria muito complicado, nós somos da área técnica e não temos experiência com administração. A Fundação atua na área administrativa. Por exemplo, tivemos que fazer uma licitação para compra de um equipamento muito específico. A licitação foi ganha por uma empresa que não poderia cumprir as especificidades que necessitávamos e isso traria sérios danos à continuidade do projeto. A FADESP atuou com mediadora e após várias comprovações técnicas o fornecedor que venceu percebeu que não conseguiria nos atender e assim conseguimos efetuar a compra do equipamento ideal. O que acho mais importante no atendimento da FADESP é a clareza, a transparência na movimentação dos recursos e o diálogo constante estabelecido entre nossa equipe e a equipe da Fundação." (Ana Irene Alves de Oliveira - coordenadora geral do Núcleo de Desenvolvimento em Tecnologia Assistiva e Acessibilidade)

## Aquisição de repertórios simbólicos em humanos e infra-humanos

Construir e implementar o funcionamento de um laboratório para estudar os processos envolvidos na aquisição de repertórios simbólicos foi a meta dos pesquisadores, comprometidos com a pesquisa, objetivando a criação de uma metodologia para ajudar pessoas com algum tipo de comprometimento mental a desenvolver linguagens e habilidades. Esse é o principal objetivo dos trabalhos realizados por alunos e professores da Escola Experimental de Primatas, laboratório criado para o desenvolvimento da pesquisa em uma das unidades do Departamento de Psicologia da Universidade Federal do Pará que, há mais dez anos, utiliza macacos em projetos de pesquisas. A vontade de criar um grupo de estudos de inspiração regional - o macaco-prego, espécie emblemática da região - e, ainda, a grande semelhança entre primatas e seres humanos motivaram a escolha para as análises em laboratório.

Diariamente, os macacos, cientificamente denominados *Cebus Apella*, o popular macaco prego, espécie comum na Amazônia, passam por testes

que incluem o aprendizado de simbologias diferenciadas. Uma espécie de aula para descobrir o potencial dos primatas (infra-humanos) em associar arbitrariamente imagens dos mais diversos símbolos, incluindo as letras do alfabeto. O resultado, na prática, é a melhor compreensão das dificuldades de aprendizagem e o desenvolvimento de novas tecnologias e maneiras de entender e ensinar comportamentos complexos. Um trabalho que também pode ajudar, por exemplo, crianças autistas a conviverem em sociedade.

Voltada para o ensino e a pesquisa, atualmente, a Escola Experimental de Primatas possui quatro teses de doutorado em andamento e uma já concluída. Até agora, cinco artigos foram publicados em revistas científicas internacionais e vários em revistas brasileiras. Além dos estudantes de psicologia, a Escola beneficia alunos e professores de engenharia, que ajudam na elaboração de *softwares* usados para fazer os exercícios de associação simbólica com os animais.

Imagens: Nelson Nunes





*Tarefa de discriminação com macacos prego*



*Gaiolas viveiros da escola experimental de primatas*



*Escola experimental de primatas*



## Magistério da Terra: formação de professores do campo

O projeto Magistério da Terra, na região Transamazônica, tem como objetivo a formação de aproximadamente cento e trinta assentados de reforma agrária na região. O curso de formação iniciou-se em 2005, a partir da reivindicação dos movimentos do campo (tais como as Casas Familiares Rurais - CFRs e Sindicato dos Trabalhadores Rurais - STR) que por meio do INCRA conseguiram o apoio da UFPA, integrando-se, em nível estadual, no Programa Educação Cidadã e, em nível nacional, no PRONERA - Programa Nacional de Educação na Reforma Agrária, um programa incluído na agenda governamental no final dos anos 90 pelas mãos da sociedade civil, especialmente dos movimentos sociais do campo.

Em pouco mais de três anos, o projeto realizou dez cursos de formação de professores do campo (duração de trinta dias cada um), distribuídos em três pólos de atuação na região Transamazônica: Altamira, Pacajá e Medicilândia. Em regime de alternância no ensino, no qual o tempo de estudo respeita o tempo de trabalho e vice-versa, o curso forma professores de quinta e oitava séries, utilizando metodologia diferenciada da educação tradicional, baseada na diversidade sociocultural dos sujeitos do campo que enfrentam a precariedade do ensino e a falta de estímulo ao seu desenvolvimento.

Antes do projeto, os assentamentos ofereciam apenas o ensino fundamental, até quarta série, pois seus professores e, ao mesmo tempo, agricultores, só tinham até essa formação; além disso, a predominância das classes multisseriadas, alunos de diferentes idades e séries estudando na mesma sala de aula, impedia uma nova concepção de ensino-aprendizagem. O Magistério da Terra veio para lançar o desafio: formar professores do campo, para que se transformem em agentes multiplicadores de um ensino diferenciado, com bases freirianas, utilizando uma metodologia específica, que constrói seu referencial didático-pedagógico a partir da identidade desses atores sociais, atendendo as necessidades específicas desse público. Um desafio que integra um movimento ainda maior, que é o Movimento Nacional de Educação no Campo.

Aproximando-se a primeira colação de grau dos alunos do projeto, os coordenadores afirmam ter apenas o que comemorar, pois acreditam ter despertado a atenção das instituições e do poder público para a educação do campo, e, sobretudo, colaborado no fortalecimento da auto-estima da população camponesa. No ambiente de aprendizado, a partir da concepção dialógica freiriana, esses agricultores encontraram espaço para exercitarem seu papel de protagonistas sociais e, como tal, apuraram sua consciência política o que promoveu uma atitude pró-ativa, tendo como um dos resultados das reivindicações o estabelecimento de diretrizes operacionais para a educação com vistas a novas políticas públicas para o povo do campo.

Imagens: Nelson Nunes



*Futuros professores do campo*



*Alunos em formação - futuros professores do campo*



*Aulas para os professores de assentamentos no campi da Ufpa em Altamira*

## Núcleo de Desenvolvimento em Tecnologia Assistiva e Acessibilidade - NEDETA

Pesquisa na qual são desenvolvidas tecnologias com objetivos de minimizar ou eliminar as limitações das deficiências física, sensorial e/ou mental, contribuindo para a inclusão social, permitindo o aumento da autonomia e independência através de recursos de tecnologias assistivas voltadas à criança/adolescente deficiente, visando principalmente a inclusão escolar. As metas dos projetos são grandiosas, mas perfeitamente compatíveis com as ações adotadas pelo grupo de investigadores, demonstradas nos avanços e resultados alcançados na pesquisa.

A partir do estudo e implementação de novos dispositivos de ajudas técnicas, substituindo a tecnologia importada por tecnologia brasileira e regionalizada, visando a melhoria no processo de (re)habilitação global, os pesquisadores têm conseguido, através de avaliações continuadas das ações da pesquisa, contribuir para a mobilidade, a comunicação e a acessibilidade de portadores de deficiências físicas, sensoriais e mentais, utilizando recursos de baixo custo.

Em média, o núcleo atende oitenta e duas crianças. A partir da avaliação específica, são montadas estratégias personalizadas para o desenvolvimento de dispositivos apropriados a cada atendido. A busca dos pesquisadores é inserir essas crianças nas atividades escolares e desenvolver as competências cognitivas desse público, permitindo, assim, inúmeros avanços e a inserção dos deficientes em atividades cotidianas, nunca antes imaginadas. Os pesquisadores defendem a idéia de que as crianças assistidas são dotadas de capacidades cognitivas que podem ser exploradas e, para isso, a tecnologia é uma grande aliada.

Consolidado como centro de referência no país, tanto por suas atividades na apresentação de soluções na área, como por sua produção científica, o NEDETA é um núcleo que colabora com a formação de inúmeros pesquisadores e futuros profissionais o que pode ser constatado pela sua produção. A publicação de quatro livros, uma cartilha, mais de quarenta trabalhos apresentados em eventos nacionais e internacionais, premiações regional e nacional tornam perceptível a contribuição do NEDETA para construção e socialização do conhecimento na área.

Imagens: Nelson Nunes



*Album de comunicação alternativa*



*Treinamento para uso do acionador adaptado*

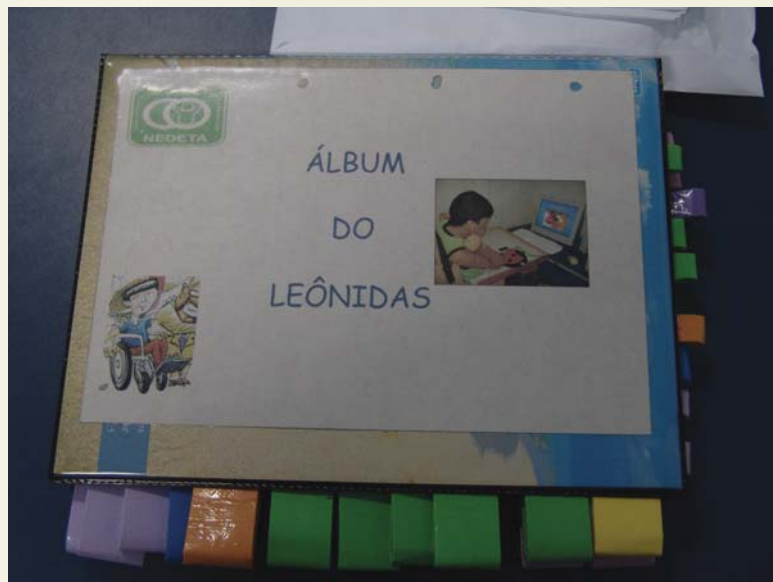

*Álbum de comunicação alternativa do "leônidas"*



*Exercícios de estímulo neurológico com uso do acionador adaptado*

## Desenvolvimento Institucional: foco centrado na qualidade

Pensar desenvolvimento institucional é pensar a organização integradamente, é estabelecer políticas para o alcance de metas claras e objetivas, que levem em conta o contexto social, econômico, político e cultural no qual cada organização atua. Trata-se de construir um projeto político amplo com ações estrategicamente orientadas ao alcance de objetivos comuns. Esse alcance, no entanto, depende da cultura organizacional existente, ou seja, de seus valores, normas, atitudes e desejos, percebidos e expressos por seus membros. Portanto, o desenvolvimento institucional não é algo posto e imposto, mas sim construído, planejado e gestado por todos os atores atuantes no ambiente organizacional visando à melhoria de suas ações.

No mundo inteiro, inúmeras organizações buscam alcançar esse desenvolvimento amplo, e não seria diferente no Norte do Brasil. Atuando como parceira nessa busca, a Fundação tem se dedicado a atender as diferentes demandas de organizações que objetivam implementações de políticas de desenvolvimento institucional. O apoio oferecido pela FADESP a essas instituições tem se expandido ao longo dos anos, contribuindo para o alcance de metas que levem a esse desenvolvimento. Para tanto, a Fundação tem se especializado no apoio a essas organizações na análise da situação organizacional, identificando empecilhos ao alcance dos objetivos estabelecidos pelas Instituições. Em parceria com as organizações, a FADESP cria, formata e gerencia projetos que têm como objetivo elaborar sistemas operacionais orientados pelas políticas implementadas na Instituição, promovendo, assim, impactos positivos na cultura organizacional, que se refletem na melhoria dos atendimentos prestados. Nas parcerias com órgãos públicos, predominantemente os da esfera estadual, a Fundação tem contribuído com áreas governamentais estratégicas para o desenvolvimento regional.

O propósito maior dessas parcerias é buscar o desenvolvimento institucional que possibilite mudanças qualitativas e significativas em ações direcionadas a servir à comunidade. Ao qualificar seus serviços, esses órgãos alcançam suas metas que visam ao atendimento cidadão, garantindo, assim, os direitos da população. Um dos exemplos dessa atuação foi a criação e implantação do sistema on-line de matrícula na estrutura educacional do Estado. Implantado o sistema, as extensas filas, que penalizavam os alunos e familiares, deixaram de existir, dando lugar ao atendimento informatizado e ágil. Nesse sentido, a Fundação orgulha-se de estar contribuindo para avanços na prestação de serviços à população, fortalecendo assim o papel social do poder público.

“ (...) temos uma base centralizada de informações, é mais rápido você pode saber quantos alunos a SEDUC tem pra poder se preparar para contratação de pessoal, para a parte financeira (...), e para a população facilita o acesso, (...). A mesma coisa com o processo de matrícula, assim como lotação de professores, (...) a gente tem sistemas próprios que foram implementados pela FADESP.” (Diego Cardoso, diretor de Tecnologia da Informação da SEDUC)

Exemplo da atuação da Fundação, na dimensão do desenvolvimento institucional, é a parceria estabelecida com a Secretaria de Estado de Obras Públicas do Pará - SEOP. A FADESP e essa Secretaria estão trabalhando no processo de atualização do Manual de Qualidade do órgão com vistas à Certificação da Qualidade ISO 9001-2000. Nessa busca pela qualificação, o órgão revisa sua atuação e implementa políticas, visando a excelência em seus serviços e a FADESP, como agente facilitador, está presente em todas as fases desse processo, que envolve ações integradas e sistemáticas. A Fundação tem a satisfação de colaborar no processo de qualificação de um dos primeiros órgãos públicos do Estado a buscar essa certificação.

“Essa parceria, ela está sendo positiva. Nós temos pessoas trabalhando diretamente com o programa da qualidade. (...) para que nós possamos atingir a nossa meta de certificação.” (Benedito Moura, coordenador de Qualidade da SEOP)

Nos produtos finais dos projetos executados pela FADESP, desde 1999 até 2007, é possível perceber a qualidade e a eficácia resultantes dessas parcerias. Resultados que se refletem nos serviços prestados por essas Instituições. Os atos administrativos tornaram-se mais transparentes e os programas e metas estabelecidos pelos gestores puderam ser conduzidos com maior controle e rapidez pela simplificação do fluxo de informações, assim como pelas medidas e procedimentos adotados para alcance de qualidade no atendimento. Essas melhorias podem ser constatadas pelos impactos positivos no atendimento eficaz da população. A FADESP atua não como fornecedora de soluções prontas e acabadas, mas como agente participante do processo de construção de ações personalizadas que contribuam para formação de culturas organizacionais sólidas, dinâmicas e sintonizadas com as inovações tecnológicas vividas, colaborando no aprimoramento e oferta de serviços de excelência à sociedade.

“(...) A FADESP ajuda a gente a projetar, executar e implementar os projetos e acompanha também a pós-implantação, com todo o suporte, em todas as fases do projeto e em todas as áreas: suporte, banco de dados, desenvolvimento de sistemas, não tem nenhuma área de tecnologia que não tenha o apoio da FADESP (...)” (Angela Cristina Sousa de Aquino, diretora de Tecnologia da SEFA)

Para melhor ilustrar a atuação da Fundação são apresentados, a seguir, alguns projetos em andamento.

### **Projeto de Desenvolvimento Institucional de Expansão, Interligação e Consolidação da Informação da Seduc**

A Secretaria Executiva de Educação do Estado do Pará - SEDUC - é responsável pelas políticas educacionais que orientam ações de Instituições escolares responsáveis por 794.153 estudantes, alunado distribuído em 1.323 estabelecimentos de ensino localizados nos 143 municípios do Estado. Para que o gerenciamento desse universo de informações se fizesse dinâmico e eficiente foi necessário criar mecanismos integrados, que permitissem o planejamento e controle estratégico de ações administrativas para educação pública. Objetivando a garantia da qualidade nos atendimentos prestados, foi desenvolvido um portal, uma das ferramentas resultantes da parceria da FADESP com a SEDUC, que possibilita o fluxo continuado e renovado de informação, estabelecendo a comunicação entre os diferentes atores que integram a rede educacional do Estado. Esse portal oferece ao público-alvo (estudantes, professores, escolas e servidores) serviços on-line que atendem a diferentes demandas. Essa ferramenta tem contribuído com a administração, fornecendo visibilidade à gestão e garantindo a transparência administrativa, assim como tem possibilitado a implementação e o desenvolvimento de projetos pela SEDUC.

### **Projeto de Gestão e Desenvolvimento Institucional da SEOP**

Garantir qualidade e excelência no atendimento, essa é a meta da Secretaria de Estado de Obras Públicas. Para fortalecer o alcance desse objetivo, a FADESP une-se à SEOP na busca da qualidade total. O projeto SEOP-FADESP, desenvolvido ao longo do ano de 2007, vem contribuindo para implementação de ações que garantam, até 2009, o reconhecimento da Secretaria como um dos primeiros órgãos públicos do Estado a obter a Certificação de Qualidade ISO 9001-2000. SEOP e FADESP uniram esforços para atualização do Manual de Qualidade, um dos requisitos necessários ao atendimento das normas da ISO. Atualizar o Manual de Qualidade requer o reposicionamento da organização, que necessita rever seus procedimentos e métodos, para garantir atendimento aos princípios que legitimam a qualidade total da Instituição. Tendo em vista que a Secretaria procura atualizar seus processos ao nível "A" de Certificação, a FADESP e o Núcleo do Sistema de Gestão da Qualidade - NSGQ - têm interagido no sentido de melhorar o fluxo dos processos de gestão

organizacional a fim de corrigir procedimentos operacionais, de modo a atingir a qualidade nos serviços prestados, buscando elevação do nível de satisfação de seus clientes. Participar de toda a fase de elaboração e implantação de medidas no cumprimento de metas para qualificação tem sido experiência rica e gratificante, já que esse processo envolve ações em diferentes níveis institucionais, fomentando nos integrantes da equipe a busca constante de conhecimento e superação de limites.

### **Expansão e Modernização do Controle de Mercadorias em Trânsito no Estado do Pará da Secretaria Executiva da Fazenda - SEFA**

A Secretaria Executiva da Fazenda - SEFA, com o propósito de otimizar seu processo gerencial, buscou a parceria da FADESP para desenvolver um Plano de Gestão de Processos que tinha como objetivo elaborar um sistema integrado e orientado de ações. Esse plano visava à melhoria no atendimento aos clientes internos e externos por meio da dinamização do fluxo de informações, do conhecimento e qualidade nos serviços prestados, da sistematização das informações e processos a partir da manualização de procedimentos, de técnicas e da gestão e gerenciamento do acervo documental. Essas metas foram alcançadas a partir de um esforço conjunto entre a Secretaria e a FADESP, que resultou em mudanças significativas na cultura organizacional da Instituição, promovendo transformações que refletiram qualitativamente nos serviços prestados. Um dos resultados dessa ação conjunta foi a criação do Sistema Integrado e Consolidado de Administração Tributário - SIAT, instrumento eficaz para controle e monitoramento da arrecadação. O funcionamento dessa ferramenta tem propiciado considerável redução na taxa de sonegação no Estado, dando dinamismo ao planejamento estratégico desse órgão.

### **Modernização da Estrutura Institucional e Modernização do Sistema de Informação do DETRAN**

O Departamento de Trânsito do Estado do Pará - DETRAN, ao longo de sua trajetória, tem buscado aprimorar suas ações, o que exige do órgão constantes renovações, priorizando como meta o desenvolvimento institucional. Nesse sentido, a FADESP foi chamada, em 2003, a colaborar na estruturação do órgão, orientada pela normalização estabelecida pelo Código de Trânsito Brasileiro e pela reformulação da lei 6.064. Como resultado da união de esforços do grupo diretivo, funcionários e equipe da FADESP vários desafios foram vencidos. O DETRAN tem hoje uma estrutura condizente com os padrões solicitados nacionalmente e um dos atendimentos mais modernizados do Estado. O salto qualitativo nesses



Secretaria de Estado de Obras Públicas

anos foi significativo, da forma de atuação do início do século para cá muita coisa mudou, o que provocou uma elevação considerável no índice de satisfação pelos serviços prestados. Do fluxo lento e descentralizado, chegou-se ao eficiente atendimento on-line das diferentes demandas requisitadas pela população. Resultado dos investimentos em institucionalização de medidas regimentais, na inovação e ampliação no quadro de funcionários por meio de concurso público, na profissionalização de seus servidores, na modernização do parque tecnológico dentre outras. É nesse caminhar que o DETRAN garante a defesa de seus valores expressos na procura incessante de serviços com qualidade, confiança e credibilidade, respeito à vida e segurança no trânsito.

### Projeto de Desenvolvimento Institucional de Expansão, Interligação e Atendimento Referencial aos Núcleos Regionais e Órgãos Afins da Defensoria Pública do Pará

Uma parceria significativa na defesa dos direitos humanos é o projeto "Alô Defensor", resultado do apoio da FADESP à Defensoria Pública que, juntas, desenvolveram metodologias próprias para o atendimento ao cidadão. Esse projeto trouxe inovações no atendimento de várias demandas sociais que antes não tinham como ser contempladas de forma orientada e ágil. O objetivo principal do "Alô Defensor" é proporcionar, através dos Núcleos da Defensoria, um atendimento mais célere e eficiente ao cidadão paraense carente, morador da capital e do interior. O Projeto atua em diversas dimensões: na área cível (mediação de conflito de terras, despejos etc.), na área criminal (liberdade provisória, prisão preventiva, habeas-corpus etc.), no direito de família (divórcio, pensão alimentícia, investigação de paternidade etc.) e na defesa da criança e do adolescente. Nesses anos de desenvolvimento do projeto, mais de 18.021 cidadãos foram atendidos, a partir de triagem, orientação, encaminhamento direcionado e composição de processo. A Implantação desses novos procedimentos metodológicos conta com a parceria do Núcleo de Atendimento Referencial - NARE - e o atendimento se estende aos diferentes municípios do Estado. Na capital, o programa funciona no prédio sede da Secretaria e conta com o serviço de Call Center 0800-727-5525 "Alô Defensor", que tem a finalidade de constituir um banco de dados com pré-cadastro, identificando o cliente, permitindo orientações personalizadas e garantindo, assim, o pleno exercício da cidadania.



Fachada do Detran em Belém



## Cursos e Concursos: ampliando ações

Implantado em outubro de 2005, o Setor de Cursos e Concursos da FADESP tem se fortalecido e consolidado nesse curto período, demonstrando a acertada decisão de atuação nesse segmento. Detentora da tradição na área de concursos públicos e processos seletivos, a Universidade destinou à FADESP a condução e realização dos concursos públicos, anteriormente sob sua responsabilidade. Essa decisão fez com que a Fundação iniciasse seu processo de especialização na área, para o que contou com o conhecimento acumulado pela equipe pedagógica da UFPA. Em pouco tempo de atuação no setor, tornou-se referência nos serviços prestados. Reconhecida e procurada cada vez mais por Instituições federais, estaduais e municipais, ao longo dos três anos de existência, o setor tem sido responsável pela coordenação e execução de concursos de pequeno, médio e grande porte. Esses processos envolvem logística complexa, desde o fechamento do contrato que orientará a forma jurídica em que será efetivado o concurso, passando pela formatação dos editais, pelas etapas que integram o processo de elaboração e correções de conteúdos, questões jurídicas e normativas, até o suprimento da infra-estrutura necessária aos eventos em si, que reúnem número significativo de pessoas. A credibilidade alcançada nos processos coordenados pelo setor responsável tem sido referência para novas atuações, indicando o nível de comprometimento e o grau de responsabilidade que têm orientado cada atuação. Hoje o setor atende uma demanda espontânea crescente, resultante do êxito alcançado em seu desempenho.

Mais uma vez, a FADESP comprova em sua gestão a busca por inovações e sustentabilidade, demonstrando sua posição pró-ativa e potencializadora do conhecimento e experiência adquiridos em suas três décadas de existência. Os recursos arrecadados com essas atividades são injetados em novas ações, que permitem a busca constante de qualidade nos serviços prestados às comunidades interna e externa, o que reflete diretamente no apoio à Universidade e, portanto, reafirma seu compromisso com o desenvolvimento da região. Atuando nesse segmento, a Fundação tem estreitado ainda mais os laços com a sociedade, agregando valor à sua trajetória ao mesmo tempo em que amplia o reconhecimento da Universidade como Instituição de atuação em vários segmentos sociais e que tem na FADESP um agente de mediação estratégico.

Consolidada essa atuação, é chegada a hora de se lançar a novos desafios e é isso que ocorrerá no segundo semestre de 2008. A partir desse semestre, o setor se dedicará a outra esfera de atuação: programas e cursos de capacitação profissional. Nessa perspectiva, já foram realizados levantamentos que apontam demandas em diferentes campos do conhecimento e com certeza a FADESP contribuirá para formação de recursos humanos qualificados para a região. A atuação da Fundação trará benefícios à preparação de profissionais, minimizando, assim, a atual carência de mão-de-obra especializada em setores estratégicos para o desenvolvimento do Estado.

Responsabilidade, credibilidade, confiança, dedicação, transparência e comprometimento têm sido a marca e o diferencial da FADESP na execução dos concursos, aspectos que têm contribuído para sua legitimação na área. Atualmente a Fundação alcançou respeito e reconhecimento dos seus clientes, ampliando a cada ano suas atividades nessa área.



*Candidatos realizando provas para concursos*



*Detalhe de outros candidatos fazendo as provas*

## CONCURSOS EXECUTADOS PELA FADESP 2005-2007

Concursos	Instituição Contratante	Níveis de Escolaridade	Provas Aplicadas	Total de Inscritos
PREFEITURA DE ORIXIMINÁ	PREFEITURA MUNICIPAL DE ORIXIMINÁ	ALFABETIZADO, FUNDAMENTAL INCOMPLETO, FUNDAMENTAL COMPLETO, MÉDIO E SUPERIOR	OBJETIVAS	5.189
ASSEMBLÉIA LEGISLATIVA	ASSEMBLÉIA LEGISLATIVA DO ESTADO DO PARÁ	FUNDAMENTAL COMPLETO, MÉDIO E SUPERIOR	OBJETIVAS, PRÁTICAS E DE TÍTULOS	5.500
BANPARÁ	BANCO DO ESTADO DO PARÁ	SUPERIOR - CONSULTOR EM TECNOLOGIA DA INFORMAÇÃO, CONTADOR, ASSISTENTE SOCIAL E MÉDICO DO TRABALHO	OBJETIVAS, DISSERTATIVAS E DE TÍTULOS	378
BANPARÁ	BANCO DO ESTADO DO PARÁ	SUPERIOR - ADVOGADO NÍVEL 01	OBJETIVAS - 1ª FASE	208
BANPARÁ	BANCO DO ESTADO DO PARÁ	SUPERIOR - ADVOGADO NÍVEL 01	OBJETIVAS - 1ª FASE	435
PREFEITURA DE JURUTI	PREFEITURA MUNICIPAL DE JURUTI	ALFABETIZADO, FUNDAMENTAL, MÉDIO E SUPERIOR	OBJETIVAS	2.182
PREFEITURA DE MONTE ALEGRE	PREFEITURA MUNICIPAL DE MONTE ALEGRE	ALFABETIZADO, FUNDAMENTAL, MÉDIO E SUPERIOR	OBJETIVAS	4.134
CREA-PA	CONSELHO REGIONAL DE ENGENHARIA, ARQUITETURA E AGRONOMIA DO PARÁ	FUNDAMENTAL COMPLETO, MÉDIO E SUPERIOR	OBJETIVAS E REDAÇÃO SOMENTE PARA O NÍVEL SUPERIOR	3.950
DEFENSORIA PÚBLICA DO ESTADO DO PARÁ	SECRETARIA DE ESTADO DE ADMINISTRAÇÃO - SEAD	FUNDAMENTAL COMPLETO, MÉDIO E SUPERIOR	OBJETIVAS, PRÁTICAS E DE TÍTULOS	18.786
PREFEITURA DE ELDORADO DO CARAJÁS	PREFEITURA MUNICIPAL DE ELDORADO DO CARAJÁS	FUNDAMENTAL COMPLETO, MÉDIO E SUPERIOR	OBJETIVAS	1.533
PREFEITURA DE MEDICILÂNDIA	PREFEITURA MUNICIPAL DE MEDICILÂNDIA	FUNDAMENTAL COMPLETO, MÉDIO E SUPERIOR	OBJETIVAS	2.930
POLÍCIA MILITAR	POLÍCIA MILITAR DO ESTADO DO PARÁ	FUNDAMENTAL COMPLETO (SOLDADO) E MÉDIO (OFICIAL)	OBJETIVAS, REDAÇÃO SOMENTE PARA NÍVEL MÉDIO, 2ª, 3ª, 4ª ETAPAS	50.231
PREFEITURA DE MONTE ALEGRE - AGENTE COMUNITÁRIO DE SAÚDE (em andamento)	PREFEITURA MUNICIPAL DE MONTE ALEGRE	FUNDAMENTAL COMPLETO	OBJETIVAS 1ª E 2ª ETAPAS	1.133
SEDUC - MAGISTÉRIO (em andamento)	SECRETARIA DE ESTADO DE ADMINISTRAÇÃO - SEAD	SUPERIOR	OBJETIVAS E DE TÍTULOS	47.600

## APOIOS

### PROAP - Programa de Apoio

A FADESP, desde sua criação, se renova diuturnamente, acompanhando passo a passo o caminhar dinâmico dessa que é a maior instituição federal de ensino superior da Pan Amazônia, a UFPA.

Além do programa de apoio, que será apresentado nas próximas linhas, é importante destacar que a FADESP gerencia parte considerável dos recursos direcionados aos projetos sem cobrança de taxas administrativas. A Fundação, também, tem colocado à disposição da UFPA todos os serviços especializados no gerenciamento de seus projetos, sem geração de custos para a Universidade. A FADESP entende que a gestão de aproximadamente 15% dos recursos de projetos sem ônus para UFPA é uma das formas de reforçar seu compromisso com a sociedade, contribuindo para o fortalecimento e ampliação dessa Instituição de Ensino e Pesquisa no Pará.



Nelson Nunes

*Monumento a Gaspar Vianna, campus básico da Ufpa em Belém*

Ciente de sua função essencial de apoio à Universidade Federal do Pará, a FADESP, intrinsecamente ligada ao seu desenvolvimento científico, tecnológico e cultural, em novembro de 2001, criou o Programa de Apoio - PROAP, instrumento estratégico para o fomento das ações implementadas pela UFPA. O PROAP tem como objetivo contribuir de forma efetiva no estímulo, na promoção e no desenvolvimento da pesquisa, do ensino e da extensão na Universidade. Nesses seis anos de existência, o PROAP foi se firmando e apoiando um número crescente de propostas.

O fortalecimento e ampliação desse Programa demonstram o compromisso da Fundação com o desenvolvimento regional sustentável, ao mesmo tempo em que contempla os anseios da comunidade científica na busca por vencer os enormes desafios de financiamentos para execução das atividades-fim da UFPA.

Aspecto crucial da Universidade, como Instituição, é a manutenção e modernização da infraestrutura necessária ao seu bom funcionamento. Em um mundo no qual a tecnologia avança de forma célere e, conseqüentemente, torna-se obsoleta na mesma velocidade, a manutenção e a modernização de equipamentos, laboratórios, materiais exige prontidão de execução e de sustentação material e financeira constante e imediata. Na UFPA, a FADESP está atenta e pronta para agir de modo que a infra-

estrutura universitária se mantenha em dia e, adequadamente, servindo às necessidades maiores da Universidade: a busca de qualidade científica. Manutenção, substituição, compra de material; elaboração de projetos de reformas e de construção; contratação e acompanhamento de obras que se fazem necessárias são ações que recebem aporte e orientação do PROAP.

Na esfera das publicações, a presença do PROAP é constante, atenta e se concretiza pelo apoio dado à divulgação dos resultados das pesquisas desenvolvidas pela UFPA. Esse trabalho é feito no âmbito de publicações propriamente ditas dos trabalhos científicos resultantes de pesquisas levadas a efeito pela Universidade, bem como revisão, tradução e correção de artigos para publicação em revistas especializadas. Incluem-se aí publicação de livros, produção gráfica de capítulos de livros, composição de projetos editoriais, confecção de catálogos, produção de CD-ROM.

Os projetos em execução na UFPA, em grande número, têm solicitado recursos e, respeitando a disponibilidade financeira, sido atendidos pelo PROAP. Dentre uma gama de necessidades supridas, apontaremos algumas: transporte, manutenção e compra de equipamento, aquisição de material necessário às inúmeras pesquisas; locação de equipamento e veículos necessários ao trabalho de campo; transporte e estada de professores e especialistas nacionais em viagens de estudos externos, bem como de estrangeiros convidados ao Pará pela UFPA.

Imagens: Nelson Nunes



*Detalhes do campus da Ufpa em Belém: prédio da reitoria, prédio da prefeitura, passarelas, entrada principal, escultura e fachada da portaria principal*

Inúmeros eventos culturais e científicos têm recebido apoio do PROAP na forma de aportes materiais indispensáveis. Transporte, alimentação, hospedagem e estada para participantes não locais, incluindo despesas com convidado de outros Estados brasileiros e estrangeiros; aluguel de espaço, de equipamento técnico; produção de material promocional e de divulgação, benefícios que são resultados da pronta ação do PROAP.

Objetivando atender as solicitações da comunidade acadêmica, em 2007, o Programa ganhou novas orientações com a criação de um Comitê Científico formado por membros da UFPA e da FADESP, que traçou diretrizes para atendimento das concessões por meio de convocações públicas. Os apoios que eram anteriormente atendidos via balcão, em fluxo contínuo, passaram gradativamente a ter suas concessões normalizadas pelos editais de convocação. Ainda apreciados, esses pedidos via balcão serão substituídos, paulatinamente, pelo atendimento via convocação pública. Essas políticas garantirão o estabelecimento de agenda estratégica que permitirá atender as necessidades da comunidade, permitindo dessa forma o uso planejado dos recursos disponíveis. Exemplo dessa política pode ser observado no lançamento de duas convocações no âmbito de eventos pela FADESP por meio do PROAP. Os pesquisadores foram convocados a apresentarem propostas para obtenção de financiamento para participação em evento de natureza técnica, científica, tecnológica, artística e cultural de docentes e discentes vinculados à Universidade. De igual

modo, outra convocação trata das propostas para obtenção de financiamento para realização de eventos similares. Portanto, existe atualização constante na oferta de apoio pelo PROAP.

A disponibilização de mão-de-obra especializada ao desenvolvimento de projetos também tem recebido cuidado e atenção do PROAP. O exercício da pesquisa, do ensino e da extensão não se faz sem estratégias que implementem e executem as ações gerenciais indispensáveis ao andamento cotidiano do trabalho. Atualmente, estão à disposição dos interessados três convocações para a apresentação de propostas, no âmbito do PROAP: uma para obtenção de financiamento ao custeio de profissionais técnicos especializados em laboratórios de pesquisa da UFPA; a segunda para apoio à participação em eventos e a terceira para apoio à realização de eventos. Caracteriza-se assim a ação continuada do PROAP.

O PROAP consolida a missão da FADESP, tornando-se um dos pilares de sustentação do desenvolvimento da UFPA. Por meio do PROAP, a Fundação tem apoiado áreas essenciais para o desenvolvimento regional e o alcance de uma Amazônia sustentável. Parcelas significativas dos recursos do Programa são destinadas para ação nas áreas de Saúde, Meio Ambiente, Inovação Tecnológica, Educação, Ensino, Divulgação Científica e Cultural. A seguir, o leitor conhecerá algumas dessas ações.



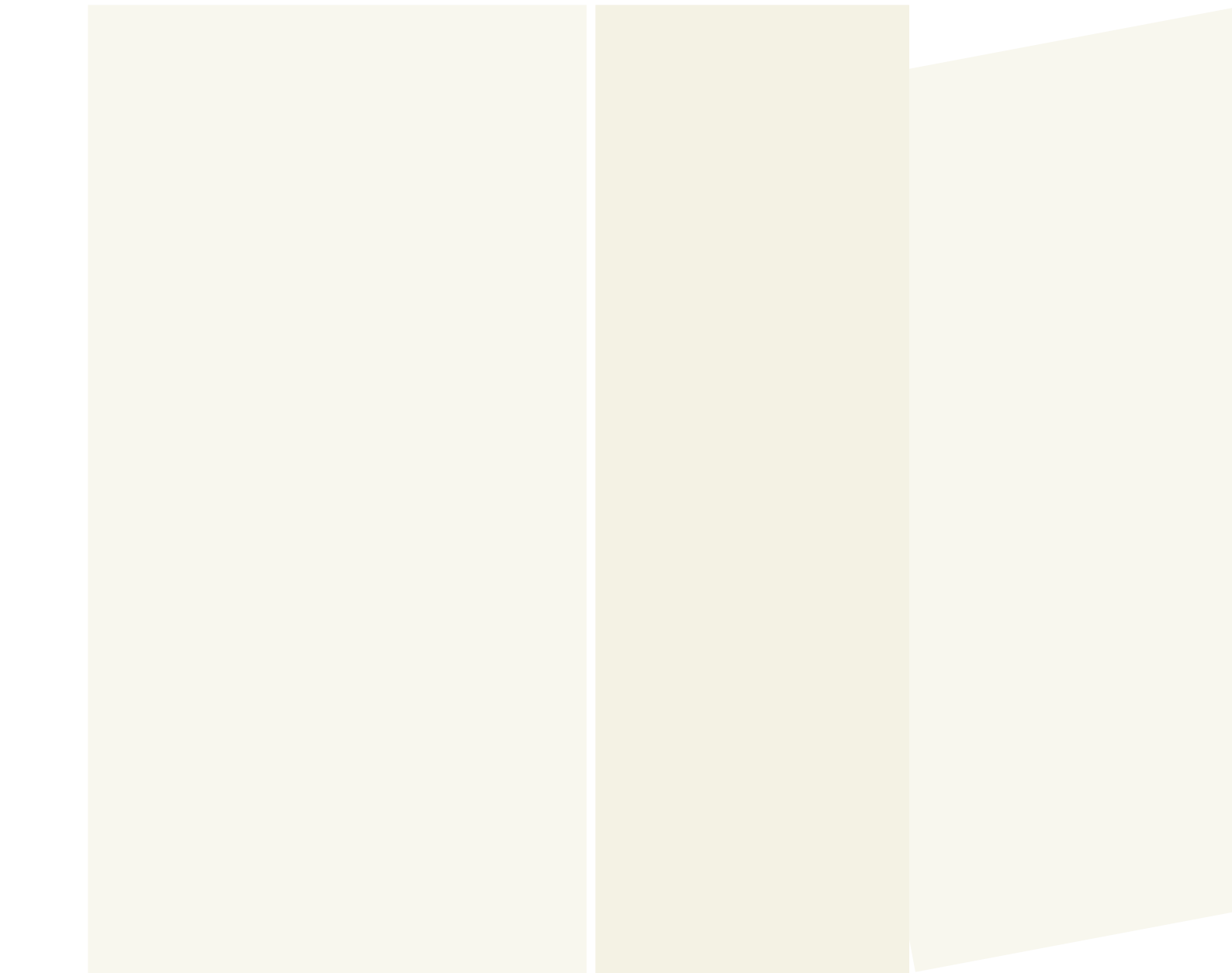

*"Minutos da Universidade" exibidos em 2007*

## Divulgação Científica na TV

Academia Amazônia - AA - é outro importante projeto prestigiado pelo PROAP. Criado em 1991, a AA produz vídeos de qualquer natureza, enfatizando a divulgação científico-cultural. Atualmente a Academia é detentora de um dos maiores bancos de imagem da região: documentários sobre ciência, tecnologia, cultura, meio ambiente e vídeos didáticos. Durante os seis primeiros anos de vida, a AA produziu e disponibilizou para o público de todo o país o Programa Academia Amazônia: 250 programas de divulgação da produção de instituições de pesquisa, como o Museu Emilio Goeldi, a Embrapa, entre outras, além da produção da Universidade Federal do Pará. Um marco para divulgação científica, já que foi a primeira vez que uma universidade pública produziu e veiculou, em rede aberta de televisão, em âmbito nacional, programação destinada a esse fim.

Em 1999, mais uma inovação, a Academia Amazônia criou o programa Minuto da Universidade que se caracteriza por ser um projeto de divulgação para a sociedade dos programas de ensino, pesquisa e extensão da UFPA. Dessa forma, promove a aproximação da Universidade com a sociedade e contribui com o corpo acadêmico à medida que se converte em instrumento para a captação de recursos e para a prestação de contas à comunidade. Atualmente, o "Minuto da Universidade" é veiculado pela Rede Brasil Amazônia de Comunicação - RBA -, sob o patrocínio de Y. Yamada desde sua criação, contando com o apoio irrestrito da emissora de televisão. O programa conta com a gestão financeiro-administrativa da FADESP e o apoio incondicional do PROAP.

Em 2007, a Academia Amazônia foi incorporada à Faculdade de Comunicação da UFPA, integrando diretamente a Academia às ações formativas da Universidade, contribuindo na construção da trajetória dos alunos dos Cursos de Jornalismo e de Publicidade e Propaganda. Com a consolidação de novas parcerias e a integração ao Curso de Comunicação Social, a Academia Amazônia propõe-se a novos desafios. Pretende intensificar sua atuação na formação didático-pedagógica dos futuros profissionais da área, possibilitando diferentes experimentações audiovisuais, em uma atuação voltada para a pesquisa, ensino e extensão. Em 2008, planeja-se uma nova fase para a Academia Amazônia que deixará de ser um projeto para se constituir em um centro de experimentação, formação e produção audiovisual da UFPA.





## Eventos

Realizado na UFPA, de 01 a 05 de outubro de 2007, o XVIII Seminário de Iniciação Científica reuniu todos os pesquisadores iniciantes que participam do Programa Institucional de Bolsas de Iniciação Científica - PIBIC, ciclo 2006/2007. Nesse evento foram apresentados 356 trabalhos, e sua importância o integrou à agenda comemorativa dos 50 anos da Universidade. A FADESP, por meio do PROAP, mais uma vez contribuiu para o desenvolvimento do conhecimento científico, apoiando esse evento que é um elemento estratégico dentro do projeto institucional da UFPA.

Na sua 18ª edição, o Seminário tem servido de elemento estratégico dentro do projeto institucional que impõe à UFPA a tarefa de tornar a pesquisa científica um elo indispensável na corrente que amarra o avanço do pensamento humano à garantia de melhores condições sociais. (...) o PIBIC atinge a marca de sua 'maioridade' científica, entendida aqui como o ponto simbólico de uma maturidade conseguida pelo esforço permanente de toda a comunidade universitária, que o torna, pela sua característica de transversalidade institucional, um programa verdadeiramente integrador, capaz de criar o ambiente favorável à formação de jovens pesquisadores, peças fundamentais na formatação do modelo de desenvolvimento que desejamos para nossa região. (MANESCHY, Carlos Edilson de Almeida, 2007)



*Arte do cartaz PIBIC, Oficina de Criação da Ufpa*

## Laboratórios e Mão-de-Obra Especializada

Fundamental para o desenvolvimento da pesquisa, ensino e extensão são os ambientes de experimentações e estudos. Nesse sentido, a Fundação, por meio do seu programa de apoio, tem colaborado para estruturação das ambiências necessárias à busca do conhecimento. Nos laboratórios, a preocupação da FAPESP tem sido com a infra-estrutura tecnológica e mão-de-obra especializada para dar suporte às atividades dos pesquisadores e alunos.

Imagens: Nelson Nunes



*Técnica utilizando o PCR*



*PCR - equipamento para replicação do genoma*



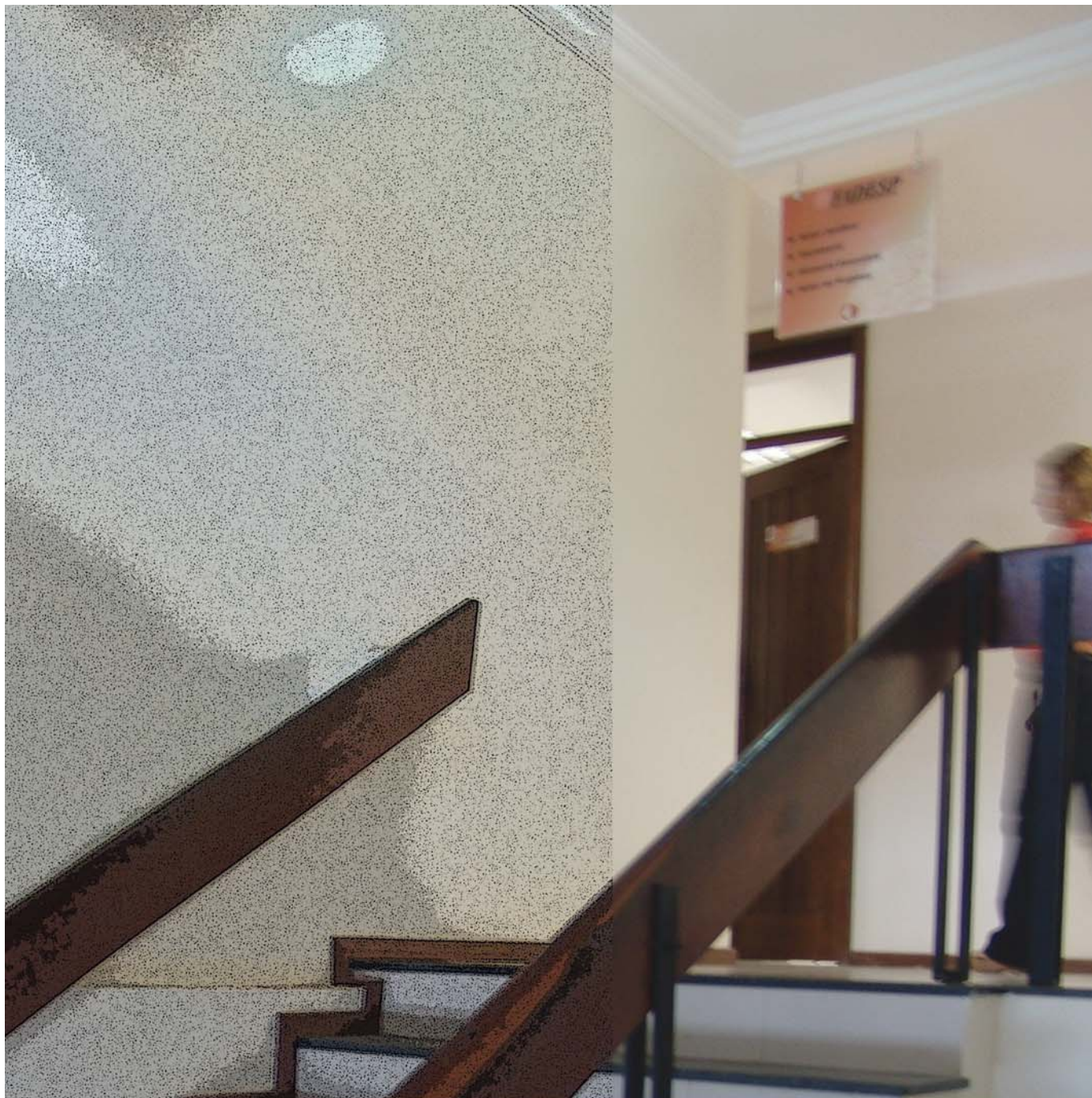

## METAS FUTURAS

*A verdade não nasce nem se encontra na cabeça de um único homem; ela nasce entre os homens, que juntos a procuram no processo de sua comunicação dialógica. (Mikhail Bakhtin, 2005)*



## Planejamento: palavra de ordem para vislumbrar o futuro

O futuro, visto pelo olhar do presente, é algo inatingível, abstrato e utópico, mas não impossível de ser planejado. Para uma ação futura é necessário o traçado de metas nascidas das experiências passadas e presentes, ancoradas nos resultados das análises que apontem erros e acertos. Em sua gestão, é assim que a Fundação tem estabelecido sua proposta para o aprimoramento dos serviços e o alcance da excelência em suas ações. Ao completar trinta anos, a FADESP pretende se lançar a desafios ainda maiores e assim estabelece algumas metas que orientarão seu caminhar nos próximos anos.

METAS

- Inovar** na relação com o cliente
- Ampliar** o prédio sede da Fadesp
- Implantar** o Plano de Cargos e Salários
- Renovar** e ampliar o parque tecnológico
- Aprimorar** a segurança do ambiente de TI
- Consolidar** política permanente de avaliação institucional
- Implantar** o plano de gerenciamento da marca da Fundação
- Implementar** o novo Estatuto da Fadesp e consolidar o Regimento Interno
- Alcançar** excelência nos processos de gestão e gerenciamento de projetos
- Fortalecer** e ampliar o Programa de Apoio orientado pelo Comitê Científico
- Ampliar** e inovar a captação de recursos, buscando novas linhas de negócios
- Desenvolver** excelência na gestão de bens referentes aos projetos gerenciados





## PARCEIROS

*...A profissionalização da ciência supõe que sejam preenchidas três condições: formação especializada dos futuros pesquisadores, definição de normas de competência e de regras... a remuneração do trabalho e o financiamento da pesquisa. (Claude Chrétien, 1994)*





### Principais Parceiros: agentes ativos na construção do conhecimento

Na rede de construção do conhecimento, agentes importantes são os fomentadores, financiadores e apoiadores, possibilitadores do desenvolvimento de projetos. Não há como fazer ciência sem esses agentes, eles são elementos fundamentais ao fazer científico. A partir das parcerias estabelecidas, eles contribuem para a aquisição de infra-estruturas materiais, que criam um ambiente propício para o desenvolvimento da pesquisa, ensino e extensão. A esses inúmeros parceiros a equipe da FADESP agradece, e espera contar com eles e demais, que se somarão a essa rede, para continuar a escrever essa história iniciada há trinta anos.



*"Lasirene", escultura de cimento localizada no campus básico da Ufa em Belém*

## INSTITUIÇÕES PÚBLICAS

### Federais

- AGÊNCIA NACIONAL DE ENERGIA ELÉTRICA - ANEEL
- AGÊNCIA NACIONAL DO PETRÓLEO E GÁS - ANP
- BANCO DA AMAZÔNIA S/A - BASA
- CAIXA ECONÔMICA FEDERAL - CEF
- CENTRAIS ELÉTRICAS BRASILEIRAS S/A - ELETROBRÁS
- CENTRAIS ELÉTRICAS DO NORTE DO BRASIL S/A - ELETRONORTE
- CENTRO FEDERAL DE EDUCAÇÃO TECNOLÓGICA DO PARÁ - CEFET
- CENTRO GESTOR E OPERACIONAL DO SISTEMA DE PROTEÇÃO DA AMAZÔNIA - CENSIPAM
- COMPANHIA DE PESQUISA DE RECURSOS MINERAIS - CPRM
- COMPANHIA DOCAS DO PARÁ - CDP
- COMPANHIA HIDRO ELÉTRICA DO SÃO FRANCISCO - CHESF
- COMPANHIA NACIONAL DE ABASTECIMENTO - CONAB
- CONSELHO NACIONAL DE DESENVOLVIMENTO CIENTÍFICO E TECNOLÓGICO - CNPq
- EMPRESA BRASILEIRA DE CORREIOS E TELÉGRAFOS - ECT
- EMPRESA BRASILEIRA DE PESQUISA AGROPECUÁRIA - EMBRAPA
- FINANCIADORA DE ESTUDOS E PROJETOS - FINEP
- FUNDAÇÃO BANCO DO BRASIL - FBB
- FUNDAÇÃO CENTRO DE PESQUISA E DESENVOLVIMENTO EM TELECOMUNICAÇÕES - CPQD
- FUNDAÇÃO INTERUNIVERSITÁRIA DE ESTUDOS E PESQUISAS SOBRE O TRABALHO - UNITRABALHO
- FUNDAÇÃO NACIONAL DE SAÚDE - FNS
- INSTITUTO BRASILEIRO DE MEIO AMBIENTE E RECURSOS NATURAIS RENOVÁVEIS - IBAMA
- INSTITUTO DE PATRIMÔNIO HISTÓRICO E ARTÍSTICO NACIONAL - IPHAN
- INSTITUTO EVANDRO CHAGAS - IEC
- INSTITUTO NACIONAL DE COLONIZAÇÃO E REFORMA AGRÁRIA - INCRA
- INSTITUTO NACIONAL DE PESQUISA DA AMAZÔNIA - INPA
- INSTITUTO NACIONAL DE PESQUISAS ESPACIAIS - INPE
- MINISTÉRIO DA CIÊNCIA E TECNOLOGIA - MCT
- MINISTÉRIO DA CULTURA - MINC
- MINISTÉRIO DA EDUCAÇÃO - MEC
- MINISTÉRIO DA FAZENDA - MF
- MINISTÉRIO DA SAÚDE - MS
- MINISTÉRIO DE MINAS E ENERGIA - MME
- MINISTÉRIO DO MEIO AMBIENTE - MMA
- MINISTÉRIO DOS ESPORTES - ME
- MINISTÉRIO PÚBLICO FEDERAL - MPF
- MUSEU PARAENSE EMÍLIO GOELDI - MINISTÉRIO DA CIÊNCIA E TECNOLOGIA - MPEG
- PETRÓLEO BRASILEIRO S/A - PETROBRÁS
- SERVIÇO BRASILEIRO DE APOIO ÀS MICROS E PEQUENAS EMPRESAS - SEBRAE
- SERVIÇO NACIONAL DE APRENDIZAGEM INDUSTRIAL - SENAI
- SISTEMA ÚNICO DE SAÚDE - SUS
- SUPERINTENDÊNCIA DE DESENVOLVIMENTO DA AMAZÔNIA - SUDAM
- TRIBUNAL DE JUSTIÇA ELEITORAL DO AMAPÁ - TJEAM
- TRIBUNAL REGIONAL DO TRABALHO - 8ª REGIÃO - TRT
- TRIBUNAL REGIONAL ELEITORAL DO PARÁ - TER
- UNIVERSIDADE FEDERAL DO AMAPÁ - UNIFAP
- UNIVERSIDADE FEDERAL DO PARÁ - UFPA
- UNIVERSIDADE FEDERAL RURAL DA AMAZÔNIA - UFRA

## Estaduais

- AGÊNCIA ESTADUAL DE REGULAÇÃO E CONTROLE DE SERVIÇOS PÚBLICOS - ARCON
- ASSEMBLÉIA LEGISLATIVA DO ESTADO DO PARÁ - ALEPA
- BANCO DO ESTADO DO PARÁ - BANPARÁ
- CENTRAIS ELÉTRICAS DO AMAPÁ - CEA
- COMPANHIA DE HABITAÇÃO DO ESTADO DO PARÁ - COAHB
- COMPANHIA DE SANEAMENTO DO ESTADO DO PARÁ - COSANPA
- COMPANHIA PARAENSE DE TURISMO - PARATUR
- CORPO DE BOMBEIROS DA POLÍCIA MILITAR - CBPM
- DEFENSORIA PÚBLICA DO ESTADO DO PARÁ - DPE/PA
- DEPARTAMENTO DE TRÂNSITO DO ESTADO DO PARÁ - DETRAN
- ESCOLA DE GOVERNO DO ESTADO DO PARÁ - EPGA
- FEDERAÇÃO DAS INDÚSTRIAS DO ESTADO DO PARÁ FIEPA -
- FUNDAÇÃO DE AMPARO À PESQUISA DO ESTADO DO PARÁ - FAPESPA
- MINISTÉRIO PÚBLICO DO ESTADO DO PARÁ - MP/PA
- POLÍCIA MILITAR DO ESTADO DO PARÁ - PM
- PROCESSAMENTO DE DADOS DO ESTADO DO PARÁ - PRODEPA
- SECRETARIA DA FAZENDA DO ESTADO DO PARÁ - SEFA
- SECRETARIA DE ESTADO DE ADMINISTRAÇÃO - SEAD
- SECRETARIA DE ESTADO DE CULTURA - SECULT
- SECRETARIA DE ESTADO DE DESENVOLVIMENTO URBANO E REGIONAL - SEDURB
- SECRETARIA DE ESTADO DE EDUCAÇÃO - SEDUC
- SECRETARIA DE ESTADO DE GOVERNO - SEGOV
- SECRETARIA DE ESTADO DE JUSTIÇA E DIRETOS HUMANOS - SEJUDH
- SECRETARIA DE ESTADO DE PESCA E AQUICULTURA DA PESCA - SEPAQ
- SECRETARIA DE ESTADO DE PLANEJAMENTO, ORÇAMENTO E FINANÇAS - SEPOF
- SECRETARIA DE ESTADO DE SEGURANÇA PÚBLICA - SEGUP
- SECRETARIA DE ESTADO DE TRABALHO, EMPREGO E RENDA - SETER
- SECRETARIA ESTADUAL DE DESENVOLVIMENTO, CIÊNCIA E TECNOLOGIA - SEDECT
- SECRETARIA ESTADUAL DE MEIO AMBIENTE - SEMA
- SECRETARIA ESTADUAL DE SAÚDE - SESP
- SECRETARIA EXECUTIVA DE OBRAS PÚBLICAS - SEOP
- TRIBUNAL DE JUSTIÇA DO ESTADO DO AMAPÁ - TJE
- TRIBUNAL DE JUSTIÇA DO ESTADO DO PARÁ - TJE
- UNIVERSIDADE DO ESTADO DO PARÁ - UEPA

## Municipais

- ASSOCIAÇÃO DOS MUNICÍPIOS CONSORCIADOS DO ARAGUAIA E TOCANTINS - ACAT
- ASSOCIAÇÃO DOS MUNICÍPIOS DO ARAGUAIA E TOCANTINS - AMAT
- ASSOCIAÇÃO DOS MUNICÍPIOS DO ARQUIPÉLAGO DO MARAJÓ - AMAM
- ASSOCIAÇÃO DOS MUNICÍPIOS DO BAIXO TOCANTINS - AMBAT
- COMPANHIA DE TRÂNSITO DE BELÉM - CTBEL
- FUNDAÇÃO DE CULTURA DO MUNICÍPIO DE BELÉM - FUMBEL
- FUNDAÇÃO MUNICIPAL DE ASSISTÊNCIA DO ESTUDANTE - FMAE
- INSTITUTO DE PREVIDÊNCIA E ASSISTÊNCIA DO MUNICÍPIO DE BELÉM - IPAMB
- PREFEITURA MUNICIPAL DE ABAETETUBA
- PREFEITURA MUNICIPAL DE ABEL FIGUEIREDO
- PREFEITURA MUNICIPAL DE ACARÁ
- PREFEITURA MUNICIPAL DE ÁGUA AZUL DO NORTE
- PREFEITURA MUNICIPAL DE ALENQUER
- PREFEITURA MUNICIPAL DE ALMEIRIM
- PREFEITURA MUNICIPAL DE ALTAMIRA
- PREFEITURA MUNICIPAL DE ANAJÁS
- PREFEITURA MUNICIPAL DE ANAPU
- PREFEITURA MUNICIPAL DE AUGUSTO CORRÊA
- PREFEITURA MUNICIPAL DE AURORA DO PARÁ
- PREFEITURA MUNICIPAL DE AVEIRO
- PREFEITURA MUNICIPAL DE BAGRE
- PREFEITURA MUNICIPAL DE BANNACH
- PREFEITURA MUNICIPAL DE BELTERRA
- PREFEITURA MUNICIPAL DE BENEVIDES
- PREFEITURA MUNICIPAL DE BOM JESUS DO TOCANTINS
- PREFEITURA MUNICIPAL DE BRASIL NOVO
- PREFEITURA MUNICIPAL DE BREJO GRANDE DO ARAGUAIA
- PREFEITURA MUNICIPAL DE BREU BRANCO
- PREFEITURA MUNICIPAL DE BREVES
- PREFEITURA MUNICIPAL DE CACHOEIRA DO ARARI
- PREFEITURA MUNICIPAL DE CAPITÃO POÇO
- PREFEITURA MUNICIPAL DE CASTANHAL
- PREFEITURA MUNICIPAL DE CHAVES
- PREFEITURA MUNICIPAL DE CONCÓRDIA DO PARÁ
- PREFEITURA MUNICIPAL DE CURIONÓPOLIS
- PREFEITURA MUNICIPAL DE CURRALINHO
- PREFEITURA MUNICIPAL DE CURUÁ
- PREFEITURA MUNICIPAL DE DOM ELIZEU
- PREFEITURA MUNICIPAL DE GOIANÉSIA
- PREFEITURA MUNICIPAL DE GURUPÁ
- PREFEITURA MUNICIPAL DE IRITUIA
- PREFEITURA MUNICIPAL DE ITAITUBA
- PREFEITURA MUNICIPAL DE ITUPIRANGA
- PREFEITURA MUNICIPAL DE JACAREACANGA
- PREFEITURA MUNICIPAL DE JACUNDÁ
- PREFEITURA MUNICIPAL DE JURUTI
- PREFEITURA MUNICIPAL DE LIMOEIRO DO AJURU
- PREFEITURA MUNICIPAL DE MÃE DO RIO
- PREFEITURA MUNICIPAL DE MARAPANIM
- PREFEITURA MUNICIPAL DE MEDICILÂNDIA

- PREFEITURA MUNICIPAL DE MELGAÇO
- PREFEITURA MUNICIPAL DE MOCAJUBA
- PREFEITURA MUNICIPAL DE MONTE ALEGRE
- PREFEITURA MUNICIPAL DE MUANÁ
- PREFEITURA MUNICIPAL DE NOVO PROGRESSO
- PREFEITURA MUNICIPAL DE ORIXIMINÁ
- PREFEITURA MUNICIPAL DE OURILÂNDIA DO NORTE
- PREFEITURA MUNICIPAL DE PACAJÁ
- PREFEITURA MUNICIPAL DE PALESTINA DO PARÁ
- PREFEITURA MUNICIPAL DE PARAUAPEBAS
- PREFEITURA MUNICIPAL DE PEIXE-BOI
- PREFEITURA MUNICIPAL DE PIÇARRA
- PREFEITURA MUNICIPAL DE PLACAS
- PREFEITURA MUNICIPAL DE PONTA DE PEDRAS
- PREFEITURA MUNICIPAL DE PORTEL
- PREFEITURA MUNICIPAL DE PORTO DE MOZ
- PREFEITURA MUNICIPAL DE PRAINHA
- PREFEITURA MUNICIPAL DE RIO MARIA
- PREFEITURA MUNICIPAL DE RONDON DO PARÁ
- PREFEITURA MUNICIPAL DE RURÓPOLIS
- PREFEITURA MUNICIPAL DE SALVATERRA
- PREFEITURA MUNICIPAL DE SANTA CRUZ DO ARARI
- PREFEITURA MUNICIPAL DE SANTA IZABEL
- PREFEITURA MUNICIPAL DE SANTARÉM
- PREFEITURA MUNICIPAL DE SÃO DOMINGOS DO ARAGUAIA
- PREFEITURA MUNICIPAL DE SÃO DOMINGOS DO CAPIM
- PREFEITURA MUNICIPAL DE SÃO FELIX DO XINGU
- PREFEITURA MUNICIPAL DE SÃO MIGUEL DO GUAMÁ
- PREFEITURA MUNICIPAL DE SÃO SEBASTIÃO DA BOA VISTA
- PREFEITURA MUNICIPAL DE SAPUCAIA
- PREFEITURA MUNICIPAL DE SENADOR JOSÉ PORFÍRIO
- PREFEITURA MUNICIPAL DE SOURE
- PREFEITURA MUNICIPAL DE TAILÂNDIA
- PREFEITURA MUNICIPAL DE TERRA SANTA
- PREFEITURA MUNICIPAL DE TOMÉ-AÇU
- PREFEITURA MUNICIPAL DE TRAIRÃO
- PREFEITURA MUNICIPAL DE TUCUMÃ
- PREFEITURA MUNICIPAL DE URUARÁ
- PREFEITURA MUNICIPAL DE VIGIA
- PREFEITURA MUNICIPAL DE VISEU
- PREFEITURA MUNICIPAL DE VITÓRIA DO XINGU
- PREFEITURA MUNICIPAL DE XINGUARA
- SECRETARIA MUNICIPAL DE COMÉRCIO - SECON
- SECRETARIA MUNICIPAL DE EDUCAÇÃO - SEMEC
- SECRETARIA MUNICIPAL DE HABITAÇÃO - SEHAB
- SECRETARIA MUNICIPAL DE MEIO AMBIENTE - SEMMA
- SECRETARIA MUNICIPAL DE SANEAMENTO - SESAN
- SECRETARIA MUNICIPAL DE SAÚDE - SESMA
- SERVIÇO AUTÔNOMO DE ÁGUA E ESGOTO DE BELÉM - SAAEB

## INSTITUIÇÕES NACIONAIS PRIVADAS

- ALUMINA DO BRASIL S/A - ALUNORTE
- ALUMÍNIO DE BARCARENA S/A - ALUBAR
- ALUMÍNIO DO BRASIL S/A - ALBRAS
- ASSOCIAÇÃO OBRAS SOCIAIS DA DIOCESE DE ABAETETUBA
- BAYER CRAPSCIENCE LTDA
- BENEDITO MUTRAN E CIA LTDA
- BOEHRINGER INGELHEIM DO BRASIL QUÍMICA E FARMÁCIA LTDA.
- BRASILSAT HARALD S.A
- BRISTOL-MYERS SQUIBB BRASIL S/A
- CAULIM DA AMAZÔNIA S/A - CADAM
- CENP ENERGIA
- CENTRAL AMAZÔNIA - SICOOB
- CENTRO DE ENSINO SUPERIOR DO PARÁ - CESUPA
- COMPANHIA VALE DO RIO DOCE - CVRD
- CONSÓRCIO CONSTRUTOR BR-163
- CONSULTORIA E MEIO AMBIENTE - CEMA
- ERICSSON BRASIL
- FACULDADE DE IMPERATRIZ - FACIMP
- FUNDAÇÃO COORDENAÇÃO DE PROJETOS E ESTUDOS TECNOLÓGICOS - COPPETEC
- FUNDAÇÃO DE AMPARO A PESQUISA E EXTENSÃO - FAPEX
- FUNDAÇÃO DE AMPARO DE UNIVERSIDADE DO RIO GRANDE DO SUL - FAURGS
- FUNDAÇÃO DE APLICAÇÕES DE TECNOLOGIAS CRÍTICAS - ATCHEC
- FUNDAÇÃO DE APOIO À PESQUISA .E À CULTURA .DA UNIVERSIDADE FEDERAL DO AMAPÁ - FUNDAP
- FUNDAÇÃO DE APOIO AO DESENVOLVIMENTO DA UFPE - FADE
- FUNDAÇÃO EUCLIDES DA CUNHA DE APOIO INSTITUCIONAL. À UFF
- FUNDAÇÃO NORTE-RIO-GRANDENSE PESQUISA E CULTURA - FUNPEC
- FUNDAÇÃO O BOTICÁRIO
- FUNDAÇÃO RIO MADEIRA
- FUNDAÇÃO UNIVERSITÁRIA JOSÉ BONIFÁCIO - FUJB
- FUNDAÇÃO VALE DO RIO DOCE
- GOLDER ASSOCIATES BRASIL CONSULTORIA E PROJETOS LTDA.
- HIDROSFERA OCEANOGRAFIA E CONSULTORIA AMBIENTAL LTDA.
- HOSPITAL AMAZÔNIA
- INDÚSTRIA E COMÉRCIO DE COSMÉTICOS NATURA LTDA.
- INSTITUTO AYRTON SENNA
- INSTITUTO C&A
- INSTITUTO COMPANHEIROS DAS AMÉRICAS - ICA
- MARCOS MARCELINO
- MINERAÇÃO RIO DO NORTE
- PRYSMIAN CABOS E TELECOMUNICAÇÕES
- RAYTHEON BRASIL DE SISTEMAS DE INTEGRAÇÃO LTDA.
- REDE CELPA
- ROCKWELL AUTOMATION DO BRASIL LTDA.
- SINDICATO DA INDÚSTRIA DE BEBIDAS EM GERAL DO ESTADO DO PARÁ
- UNIVERSIDADE LUTERANA DO BRASIL - ULBRA
- Y.YAMADA S/A COMÉRCIO E INDÚSTRIA

## INSTITUIÇÕES INTERNACIONAIS

- BRISTOL-MYERS SQUIBB
- CENTRE COOP. INTERN. RECHERCHE AGRON. DEVELOPEMENT - CIRAD
- COCA-COLA SERVICES
- CONSERVATION INTERNACIONAL
- CORNELL UNIVERSITY
- DEUTSCHER GESELLSCHAFT FÜR TECHNISCHE ZUSAMMENARBEIT - GTZ
- DOCUMENTATION PROGRAMME MANGER UNIVERSITY OF LODON - ELDP
- ELI LILLY CLINICAL RESEARCH ASSOCIATE
- GLAXOSMITHKLINE - GSK
- INTERAMERICAN INSTITUTE FOR GLOBAL CHANGE RESEARCH
- INTERNATIONAL DEVELOPMENT RESEARCH CENTER - IDRC
- JAPAN INTERNATIONAL COOPERATION AGENCY - JICA (ESCRITÓRIO ANEXO DA EMBAIXADA)
- KENDLE INTERNATIONAL
- ORGANIZAÇÃO DAS NAÇÕES UNIDAS PARA EDUCAÇÃO, CIÊNCIA E CULTURA - UNESCO
- ORGANIZAÇÃO PAN-AMERICANA DA SAÚDE/ORGANIZAÇÃO MUNDIAL DA SAÚDE - OPAS
- OVERSEAS DEVELOPMENT ADMINISTRATION - ODA
- PPD DEVELOPMENT LP
- PROGRAMA DAS NAÇÕES UNIDAS PARA O DESENVOLVIMENTO - PNUD
- SANOFI PASTEUR
- THE FORD FOUNDATION
- UNITED WAY INTERNACIONAL
- UNIVERSITY CORPORATION ATMOSPHERIC RESEARCH
- UNIVERSITY OF EDIMBURG
- UNIVERSITY OF FLORIDA RESEARCH FOUNDATION
- UNIVERSITY OF GLASGOW
- UNIVERSITY OF INDIANA (ANTHROPOLOGICAL CENTER)
- UNIVERSITY OF LOUVAIN
- UNIVERSITY OF MASSACHUSETTS
- UNIVERSITY OF NEW HAMPSHIRE
- UNIVERSITY OF TEXAS





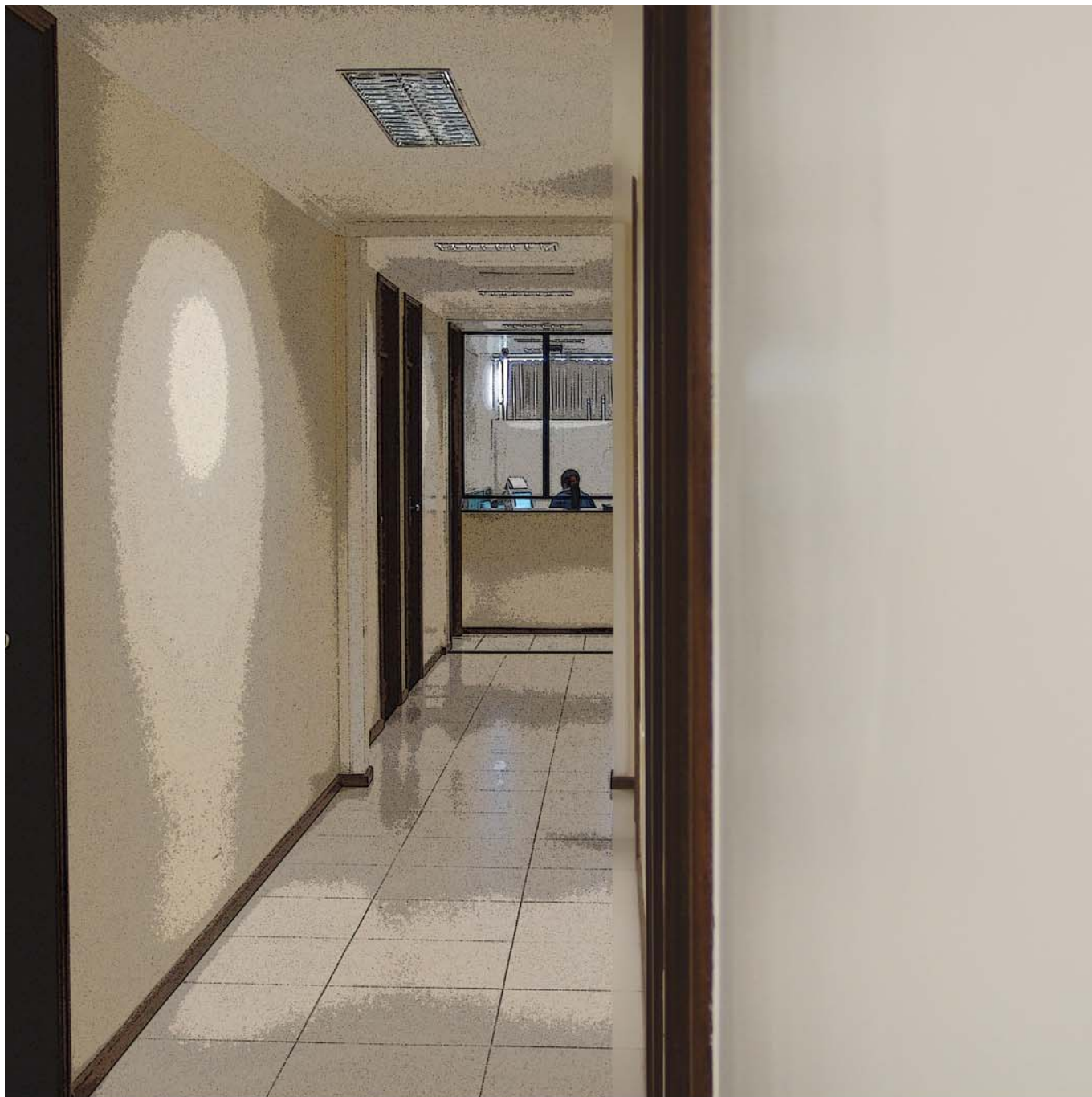

## DEMONSTRAÇÕES

*A ciência...está presa...em todas as redes: industriais, financeiras, ideológicas, políticas, estratégicas etc., que estruturam ou desestruturam a sociedade global. (Claude Chrétien, 1994)*



## Contábeis

A seguir serão apresentadas as peças contábeis da Fundação. Para tornar as informações das demonstrações contábeis mais acessíveis, elas foram sintetizadas em um mapa comparativo das receitas e despesas da FADESP de recursos próprios anos 2006/2007, disponível ao final da apresentação das peças. Encerrando as demonstrações contábeis apresentamos o parecer dos auditores independentes.



Fachada do prédio da Fadesp, 2007

## BALANÇO PATRIMONIAL ATIVO (em R\$)

EXERCÍCIO FINDO EM	31/12/2007	31/12/2006
<b>CIRCULANTE</b>	<b>84.138.664,77</b>	<b>58.921.258,63</b>
<b>DISPONÍVEL</b>	<b>84.034.904,86</b>	<b>58.399.721,91</b>
BANCOS CONTA MOVIMENTO	3.156.060,05	1.280.686,82
APLICAÇÕES FINANCEIRAS DE LIQUIDEZ IMEDIATA	3.515.827,84	2.580.199,91
<b>CONTAS VINCULADAS</b>	<b>77.363.016,97</b>	<b>54.538.835,18</b>
BANCOS CONTA MOVIMENTO RECURSOS DE TERCEIROS	6.444.732,16	8.765.709,19
APLICAÇÕES FINANCEIRAS DE LIQUIDEZ IMEDIATA RECURSOS DE TERCEIROS	70.918.284,81	45.773.125,99
<b>CRÉDITOS À RECEBER</b>	<b>103.759,91</b>	<b>521.536,72</b>
GANHOS JUDICIAIS		364.977,14
DEPÓSITO JUDICIAL	14.434,53	14.434,53
EMPRÉSTIMOS A CLIENTES	82.881,50	86.892,27
ADIANTAMENTOS A EMPREGADOS	6.058,49	1.170,16
OUTROS VALORES A RECEBER	385,39	54.062,62
<b>PERMANENTE</b>	<b>1.782.773,41</b>	<b>1.370.224,06</b>
<b>IMOBILIZADO</b>	<b>1.782.773,41</b>	<b>1.370.224,06</b>
MÓVEIS E UTENSÍLIOS	275.887,61	218.631,98
EQUIPAMENTOS PARA ÁUDIO/VÍDEO/FOTO	4.880,00	
EQUIPAMENTOS PARA PRECESSAMENTO DE DADOS	574.525,50	1.353.655,88
COMPUTADORES E PERIFÉRICOS		564.474,61
APARELHOS E EQUIPAMENTOS DE COMUNICAÇÃO	17.529,49	
MÁQUINAS E EQUIPAMENTOS	186.656,22	
VEÍCULOS	75.303,88	162.419,88
IMOBILIZAÇÕES EM ANDAMENTO	565.338,52	273.662,42
DIREITO DE USO	82.476,25	82.476,25
BIBLIOTECA	175,94	85.002,49
PROVISÕES		(1.370.099,45)
<b>TOTAL DO ATIVO</b>	<b><u>85.921.438,18</u></b>	<b><u>60.291.482,69</u></b>

\*As notas explicativas são partes integrantes das demonstrações contábeis

MARIA DE FÁTIMA C. VIEIRA  
Contadora CRC(PA) 8855

PROF. DR. JOÃO FARIAS GUERREIRO  
Diretor Executivo

## BALANÇO PATRIMONIAL PASSIVO (em R\$)

EXERCÍCIO FINDO EM	31/12/2007	31/12/2006
<b>CIRCULANTE</b>	<b>82.667.077,33</b>	<b>60.298.265,31</b>
OBRIGAÇÕES FISCAIS	262.505,72	210.595,86
ENCARGOS SOCIAIS E PROVISÕES	473.919,07	348.854,39
CONSIGNAÇÕES	1.989,84	2.497,47
OUTROS PASSIVOS	3.117.296,35	3.144.234,76
CONTA CORRENTE - CLIENTES	77.214.118,47	55.104.682,52
CONTAS A PAGAR	98.737,19	909.391,16
VERBAS A REPASSAR	1.498.510,69	166.813,30
PROVISÃO PARA CONTINGÊNCIA		411.195,85
<b>EXIGÍVEL A LONGO PRAZO</b>	<b>8.409.831,15</b>	<b>6.726.889,58</b>
DÉBITOS FISCAIS - REFIS	6.491.889,58	6.726.889,58
PROVISÃO PARA RISCOS FISCAIS E OUTRAS CONTINGÊNCIAS	1.917.941,57	
<b>PATRIMÔNIO LÍQUIDO</b>	<b>(5.155.470,30)</b>	<b>(6.733.672,20)</b>
PATRIMÔNIO SOCIAL	314.214,33	314.214,33
RESULTADOS ACUMULADOS	(6.262.106,76)	(6.231.075,41)
SUPERÁVIT/DÉFICIT DO EXERCÍCIO	792.422,13	(816.811,12)
<b>TOTAL DO PASSIVO</b>	<b><u>85.921.438,18</u></b>	<b><u>60.291.482,69</u></b>

\*As notas explicativas são partes integrantes das demonstrações contábeis

MARIA DE FÁTIMA C. VIEIRA  
Contadora CRC(PA) 8855

PROF. DR. JOÃO FARIAS GUERREIRO  
Diretor Executivo

DEMONSTRAÇÃO DO *SUPERÁVIT* OU *DÉFICIT* DO EXERCÍCIO (VALORES EM REAIS)

		2007	2006
1	<b>RECEITA GERAL (2 + 5.2 + 8)</b>	<b>25.738.866,25</b>	
2	<b>RECEITA OPERACIONAL BRUTA</b>	<b>22.491.461,79</b>	<b>16.373.083,37</b>
2.1	RECEITA DE SERVIÇOS PRESTADOS	22.491.461,79	16.373.083,37
3	<b>DESPEZA GERAL (4 + 5.1 + 7 + 10)</b>	<b>24.946.444,12</b>	
4	<b>DESPESAS OPERACIONAIS</b>	<b>23.244.675,15</b>	<b>18.534.025,97</b>
4.1	DESPESAS COM PESSOAL	3.810.462,37	3.846.368,42
4.2	DESPESAS ADMINISTRATIVAS	3.921.137,73	1.444.519,27
4.3	DESPESAS TRIBUTÁRIAS	54.588,41	34.802,43
4.4	OUTRAS DESPESAS OPERACIONAIS	15.458.486,64	13.208.335,85
5	<b>RESULTADO FINANCEIRO</b>	<b>515.244,26</b>	<b>404.161,80</b>
5.1	DESPESAS FINANCEIRAS	(5.012,19)	(5.474,77)
5.2	RECEITAS FINANCEIRAS	520.256,45	409.636,57
6	<b><i>DÉFICIT</i> OPERACIONAL</b>	<b>(237.969,10)</b>	<b>(1.756.780,80)</b>
7	DESPESAS NÃO OPERACIONAIS	(190.011,06)	(18.835,15)
8	RECEITAS NÃO OPERACIONAIS	2.727.148,01	958.804,83
9	<b><i>SUPERÁVIT</i> NÃO OPERACIONAL</b>	<b>2.537.136,95</b>	<b>939.969,68</b>
10	DESPESAS DE PROVISÕES PARA CONTINGÊNCIAS	(1.506.745,72)	
11	<b><i>SUPERÁVIT</i> DO EXERCÍCIO</b>	<b><u>792.422,13</u></b>	<b><u>(816.811,12)</u></b>

MARIA DE FÁTIMA C. VIEIRA  
Contadora CRC(PA) 8855

PROF. DR. JOÃO FARIAS GUERREIRO  
Diretor Executivo

**DEMONSTRAÇÃO DAS MUTAÇÕES DO PATRIMÔNIO SOCIAL FINDOS EM  
31 DE DEZEMBRO DE 2007 E 2006 (Valores em Reais)**

	Patrimônio Social	Reserva de Reavaliação	Resultados Acumulados	Resultado do Exercício	Total
<b>Saldo em 31/12/2005</b>	314.214,33	0,00	(6.215.069,10)	(205.570,93)	(6.106.425,70)
Resultado do Período				(816.811,12)	(816.811,12)
Ajuste do Exercício Anterior			189.564,62		189.564,62
Transferência			205.570,93	(205.570,93)	0,00
<b>Saldo em 31/12/2006</b>	314.214,33	0,00	(6.231.075,41)	(816.811,12)	(6.733.672,20)
Resultado do Período				792.422,13	792.422,13
Ajuste do Exercício Anterior			785.779,77		785.779,77
Transferência			816.811,12	(816.811,12)	0,00
<b>Saldo em 31/12/2006</b>	314.214,33	0,00	(6.262.106,76)	792.422,13	(5.155.470,30)

MARIA DE FÁTIMA C. VIEIRA  
Contadora CRC(PA) 8855

PROF. DR. JOÃO FARIAS GUERREIRO  
Diretor Executivo



**DEMONSTRAÇÃO DAS ORIGENS E APLICAÇÕES DE RECURSOS DOS EXERCÍCIOS FINDOS EM 31 DE DEZEMBRO DE 2007 E 2006 (Valores em Reais)**

<b>ORIGENS</b>	<b>2007</b>	<b>2006</b>
<i>Superávit</i> do Exercício	792.422,13	
Aumento do Exigível a Longo Prazo	1.682.941,57	10.703,71
Ajustes de Exercício Anterior	785.779,77	189.564,62
<b>Total das Origens</b>	<b>3.261.143,47</b>	<b>200.268,33</b>
<b>APLICAÇÕES</b>		
<i>Deficit</i> do Exercício		816.811,12
Aumento do Imobilizado	412.549,35	285.321,52
Redução do Exigível a Longo Prazo		228.700,00
<b>Total das Aplicações</b>	<b>412.549,35</b>	<b>1.330.832,64</b>
<b>CAPITAL CIRCULANTE LÍQUIDO</b>	<b>2.848.594,12</b>	<b>(1.130.564,31)</b>

Capital Circ. Líquido	(1.748.033,84)	(778.166,74)	969.867,10
<b>2006</b>	Inicial	Final	Total
Ativo Circulante	42.202.888,05	58.921.258,63	16.718.370,58
Passivo Circulante	42.449.330,42	60.298.265,31	17.848.934,89
<b>Capital Circ. Líquido</b>	<b>(246.442,37)</b>	<b>(1.377.006,68)</b>	<b>(1.130.564,31)</b>
<b>2007</b>	Inicial	Final	Total
Ativo Circulante	58.921.258,63	84.138.664,77	25.217.406,14
Passivo Circulante	60.298.265,31	82.667.077,33	22.368.812,02
<b>Capital Circ. Líquido</b>	<b>(1.377.006,68)</b>	<b>1.471.587,44</b>	<b>2.848.594,12</b>

MARIA DE FÁTIMA C. VIEIRA  
Contadora CRC(PA) 8855

PROF. DR. JOÃO FARIAS GUERREIRO  
Diretor Executivo

## FUNDAÇÃO DE AMPARO E DESENVOLVIMENTO DA PESQUISA - FADESP

NOTAS EXPLICATIVAS ÀS DEMONSTRAÇÕES CONTÁBEIS  
ENCERRADAS EM 31 DE DEZEMBRO DE 2007 E 2006  
(Valores em Reais)

### 1 - Contexto Operacional

A FADESP é uma entidade jurídica de direito privado, sem fins lucrativos, tendo como objetivo a promoção, administração e apoio à pesquisa; prestação de serviços técnicos e científicos remunerados à Universidade Federal do Pará e à comunidade; promoção de estudos sobre o estado da pesquisa na Região Amazônica; execução de atividades científicas e culturais; concessão de bolsas de pesquisa e estudo em nível de graduação e pós-graduação; promoção de intercâmbio entre pesquisadores; promoção ou subvenção da publicação de resultados de pesquisa; centralizar documentação para sistematizar e divulgar conhecimentos técnicos; a instituição e conferência de prêmios para trabalhos de natureza científica.

Os projetos de pesquisa são financiados por outras instituições para as quais, na maioria das vezes, devem ser prestadas contas dos recursos recebidos. São de responsabilidade da FADESP os valores que não forem aprovados pelas instituições financiadoras.

### 2 - Demonstrações Contábeis

As Demonstrações Contábeis apresentadas representam a posição patrimonial e resultados da gestão dos recursos próprios da Fundação bem como dos Projetos por ela gerenciados, cuja operação é distinta da mesma. Cabe ressaltar, porém, que os Convênios de Cooperação Técnica, bem como os Contratos de Serviços que não possuem Plano de Aplicação e/ou Cronograma de Execução tramitam em contas bancárias gerais, juntamente com a operação da FADESP - Recursos Próprios.

### 3 - Principais Práticas Contábeis

a) As Aplicações no mercado financeiro incluem os rendimentos auferidos até a data do Balanço;

b) Os valores realizáveis e exigíveis representam direitos e obrigações vencíveis até o final do exercício seguinte;

c) O Ativo Permanente é registrado pelo custo de aquisição e/ou construção, acrescido da "mais valia" de Reavaliação do imobilizado, contabilizada em 1993;

d) A apuração do resultado é feita pelo regime de competência dos exercícios.

### 4 - Bancos e Conta Movimento

Representam depósitos em contas correntes, disponíveis para fazer frente a gastos de projetos e despesas próprias.

#### 4.1. Disponibilidades

Descrição	31.12.2007	31.12.2006
Banco do Brasil c corrente FADESP	3.156.060,05	1.280.686,82
Banco do Brasil c corrente Projetos	6.444.732,16	8.765.709,19
Banco do Brasil Investimento FADESP	3.515.827,84	2.580.199,91
Banco do Brasil Investimento Projetos	70.918.284,81	45.773.125,99
<b>TOTAL</b>	<b>84.034.904,86</b>	<b>58.399.721,91</b>

#### 4.2. Aplicações Financeiras de Liquidez Imediata

Fundo a Curto Prazo FADESP	3.515.827,84	2.580.199,91
Aplicação de Projetos	70.918.284,81	45.773.125,99
<b>TOTAL</b>	<b>74.434.112,65</b>	<b>48.353.325,90</b>

#### 5 - Empréstimos a Clientes

Representam desembolsos feitos pela FADESP a título de antecipação ou complemento de gastos dos Projetos.

#### 6 - Imobilizado

Houve um aumento no imobilizado decorrente de novas aquisições.

Em decorrência do Levantamento Patrimonial realizado no exercício de 2007, que contemplou o levantamento físico, plaquetamento, classificação e adequados os registros no GPF - Módulo Patrimonial, passou-se a ter o controle e gestão desses Ativos. No entanto, a depreciação destes bens não foi possível ser reconhecida contabilmente em virtude de parametrização no sistema contábil.

O inventário, que serviu de fonte para a constituição da provisão de bens de convênios ativos, servirá de base para a conciliação da Conta Corrente - Clientes, onde os bens foram originalmente registrados, e que, futuramente, serão doados às executoras/agências de pesquisa conforme os Termos de Convênios e IN 001/97 STN.

#### 7 - Débitos Sociais e Fiscais

Representam principalmente as obrigações sociais sobre a folha de pagamento apuradas mensalmente, bem como os pagamentos do REFIS - Programa de Recuperação Fiscal, vencíveis a curto prazo.

#### 8 - Conta Corrente - Clientes

Representam os saldos das liberações de convênios e contratos, para serem aplicados nos seus respectivos objetos.

#### 9 - Verbas a Repassar

Representam recursos depositados, temporariamente, em contas bancárias, que movimentam recursos de diversos convênios/ contratos, assim como aqueles que movimentam os recursos próprios da FADESP. Deverão ser repassados às contas correntes dos clientes.

## **10 - Débitos Fiscais - REFIS (Exigível a Longo Prazo)**

Em março de 2000, a Administração da Fundação, amparada na opinião de seus consultores jurídicos optou pela inscrição de seus débitos fiscais no REFIS - Programa de Recuperação Fiscal. A maior parte da dívida (81%) corresponde a uma fiscalização do INSS que cobriu 10 anos de movimentação da FADESP (1989 a 1999). A Fundação não teve como recorrer da autuação, devido a impossibilidade financeira de recolher a multa de 30% sobre o débito levantado, que é uma exigência para validar os processos administrativos junto ao INSS.

Em 22 de março de 2004, a Fundação protocolou no INSS solicitando explicação de Acréscimos incorporados à dívida gerando uma TJLP adicional sem a prévia notificação do referido órgão, motivo pelo qual a Administração da Fundação convocou o Conselho diretor e transcreveu em ata o fato e foi aprovado o não provisionamento em questão para o exercício encerrado em 31/12/2003, cujo valor levantado é de R\$ 1.781.783,40 (Um Milhão, Setecentos e Oitenta e Um Mil, Setecentos e Oitenta e Três Reais e Quarenta Centavos). No exercício de 2004, também não houve provisionamento da TJLP e ocorreu outro acréscimo em 03/04.

a) O montante não provisionado em 2004 é de R\$ 3.042.314,57 (Três Milhões, Quarenta e Dois Mil, Trezentos e Quatorze Reais e Cinquenta e Sete Centavos).

b) O montante não provisionado referente a TJLP do exercício 2005 é de R\$ 786.393,30 (Setecentos e Oitenta e Seis Mil, Trezentos e Noventa e Três Reais e Trinta Centavos). A FADESP ainda não obteve resposta aos questionamentos.

c) O montante não provisionado referente a TJLP do exercício de 2006 é de R\$ 629.257,25 ( Seiscentos e Vinte e Nove Mil, Duzentos e Cinquenta e Sete Reais e Vinte Centavos). A FADESP continua sem resposta aos questionamentos.

d) O montante não provisionado referente a TJLP do exercício de 2007 é de R\$ 399.900,72 (Trezentos e Noventa e Nove Mil, Novecentos Reais e Setenta e Dois Centavos). A FADESP continua aguardando os questionamentos.

## **11 - Provisão para Riscos Fiscais e Outras Contingências - (Exigível a Longo Prazo)**

De acordo com o disposto na NBC 19.7, contingenciamos passivos trabalhistas no valor de R\$ 1.917.941,57 (Hum Milhão, Novecentos e Dezessete mil, Novecentos e Quarenta e um Real e Cinquenta e Sete Centavos).

## **12 - Patrimônio Social**

É representado pelos recursos de constituição, acrescido dos resultados positivos apurados até o exercício de 2002.

## **13 - Resultados Acumulados**

O Resultado Acumulado é composto pela adesão ao REFIS, no ano de 2000, no valor de R\$ 5.924.165,06 (Cinco Milhões Novecentos e Vinte e Quatro Mil, Cento e Sessenta e Cinco Reais e Seis Centavos) e ajustes de Exercícios Anteriores e do Período, como segue:

HISTÓRICO	R\$
Resultados Acumulados	(7.047.886,53)
Ajuste do Exercício no Período	785.779,77
<b>Resultado Acumulado / 2007</b>	<b>(6.262.106,76)</b>

### 13 - Contingências Fiscais

Isenta da contribuição para a COFINS faturamento mensal, conforme inciso X, art. 14 da Medida Provisória nº 2.158-35/2001, que dispõe sobre Receitas das Atividades Próprias e Entidades sem Fins Lucrativos e a Execução de seus Objetivos Estatutários (A Instrução Normativa SRF nº 247/2002 e Perguntas/Respostas nº 425 da Pessoa Jurídica, editado pela SRF). Em consonância com o art. 4º do seu Estatuto, datado de 02 de dezembro de 2003 e decisões em consultas, formuladas por contribuintes, por exemplo: Decisões nºs 179 e 181/2000 da 8ª RF e nº 38/2000 da 9ª RF - Receitas das Atividades Próprias e art. 15 da lei nº 9.532/1997.

Isenta da **CSLL**, conforme Instrução Normativa SRF nº 390/2004, art. 12, em consonância com art. 4º de seu Estatuto, de 02 de dezembro de 2003.

Portanto, a **FADESP** não vem recolhendo e nem contabilizando os valores referentes à Contribuição para Financiamento da Seguridade Social - COFINS e a Contribuição Social sobre o Lucro Líquido - CSLL, por entender que as fundações de pesquisa não estão ao alcance das mesmas.

PROFº DR. JOÃO FARIAS GUERREIRO  
Diretor Executivo  
CPF 047.044.872-53

MARIA DE FÁTIMA C. VIEIRA  
Contadora CRC(PA) 8855  
CPF 076.628.742-49

**MAPA COMPARATIVO DAS RECEITAS E DESPESAS DA FADESP RECURSOS PRÓPRIOS - ANOS: 2007/2006**

Discriminação	Ano 2007	Ano 2006	Evolução em Relação 2006/2007	Índice
<b>Receita Total (1+2)</b>	<b>25.738.866,25</b>	<b>17.741.524,77</b>	<b>7.997.341,48</b>	<b>45,08%</b>
<b>1. RECEITAS OPERACIONAIS</b>	<b>22.189.750,11</b>	<b>15.812.068,41</b>		
R.P. GERENCIAMENTO	3.611.563,65	3.274.411,46	337.152,19	10,30%
RECEITA DE CONCURSOS	2.194.104,28	624.960,63	1.569.143,65	251,08%
RECEITA DE D.I.	16.384.082,18	11.912.696,32	4.471.385,86	37,53%
<b>2. RECEITAS NÃO OPERACIONAIS</b>	<b>3.549.116,14</b>	<b>1.929.456,36</b>	<b>1.619.659,78</b>	<b>83,94%</b>
<b>DESPESA TOTAL (1+2)</b>	<b>24.946.444,12</b>	<b>18.558.335,89</b>	<b>6.388.108,23</b>	<b>34,42%</b>
<b>1. DESPESAS OPERACIONAIS</b>	<b>23.249.687,34</b>	<b>18.539.500,74</b>		
DESPESAS COM PESSOAL	3.810.462,37	2.796.928,77	1.013.533,60	36,24%
DESPESAS ADMINISTRATIVAS	3.921.137,73	2.237.212,74	1.683.924,99	75,27%
DESPESAS FINANCEIRAS	5.012,19	5.474,77	(462,58)	-8,45%
APOIO ÀS ATIVIDADES (Despesas Proap/Fadesp)	1.099.929,42	2.294.289,20	(1.194.359,78)	-52,06%
DESPESAS C/D.I.	14.358.557,22	11.170.792,83	3.187.764,39	28,54%
DESPESAS TRIBUTÁRIAS	54.588,41	34.802,43	19.785,98	56,85%
DESPESAS C/ PROVISÃO PARA CONTIGÊNCIA	1.506.745,72		1.506.745,72	
<b>2. DESPESAS NÃO OPERACIONAIS</b>	<b>190.011,06</b>	<b>18.835,15</b>	<b>171.175,91</b>	<b>908,81%</b>
<b>SUPERAVIT DO EXERCÍCIO</b>	<b>792.422,13</b>	<b>(816.811,12)</b>	<b>(24.388,99)</b>	<b>-2,99%</b>

**PS. NOTA EXPLICATIVA DAS RECEITAS NÃO OPERACIONAIS**

São compostas das Receitas Financeiras do Exercício, Prestação de Serviços de Vídeos Institucionais, Consultoria, Recuperação e Assistência Médica e Odontológica.

**PS. NOTA EXPLICATIVA DAS DESPESAS NÃO OPERACIONAIS**

São compostas de juros, multas, correção monetária, glosas de convênios e despesas de CPMF com convênios.

MARIA DE FÁTIMA C. VIEIRA  
Contadora CRC(PA) 8855

PROF. DR. JOÃO FARIAS GUERREIRO  
Diretor Executivo



Auditoria e Consultoria S/S Ltda.

## PARECER DOS AUDITORES INDEPENDENTES

Aos

Diretores e Administradores da  
FUNDAÇÃO DE AMPARO E DESENVOLVIMENTO DA PESQUISA – FADESP,  
Belém - PA

1. Examinamos o Balanço Patrimonial da FUNDAÇÃO DE AMPARO E DESENVOLVIMENTO DA PESQUISA – FADESP, levantados em 31 de dezembro de 2007 e a respectiva Demonstração de Resultado, Demonstração das Origens e Aplicações de Recursos, Demonstração das Mutações do Patrimônio Líquido e as Notas Explicativas correspondente ao exercício findo naquela data, elaborados sob a responsabilidade de sua administração. Nossa responsabilidade é a de expressar uma opinião sobre essas Demonstrações Financeiras.

2. Nossos exames foram conduzidos de acordo com as normas brasileiras de auditoria e compreenderam: (a) o planejamento dos trabalhos, considerando a relevância dos saldos, o volume de transações e os sistemas contábil e de controles internos da empresa, (b) a constatação, com base em testes, das evidências e dos registros que suportam os valores e as informações contábeis divulgados e (c) a avaliação das práticas e estimativas contábeis mais representativas adotadas pela administração da empresa, assim como da apresentação das demonstrações financeiras tomadas em conjunto.

3. Não foi possível determinar os efeitos da depreciação dos bens do ativo imobilizado em virtude de problemas de parametrização no Sistema Informatizado Contábil, conforme item 6 da Nota Explicativa.

4. Conforme destacado na nota 10, a FADESP não reconheceu no exercício de 2007 a atualização de seus débitos fiscais junto ao REFIS, bem como os valores acrescidos a tais débitos, cuja origem não foi identificada pela administração da fundação, em decorrência desse procedimento o Passivo Exigível a Longo Prazo ficou subavaliado e o resultado do exercício de 2007 superavaliado nos valores destacados na referida nota.

5. Em nossa opinião, exceto quanto aos efeitos dos fatos citados nos parágrafos 3 e 4, somos de parecer que as Demonstrações Financeiras referidas no primeiro parágrafo, apresentam adequadamente, em todos os aspectos relevantes à posição patrimonial e financeira da FADESP, no período de janeiro a dezembro de 2007, de acordo com as Práticas Contábeis adotadas no Brasil.

Belém – Pará, em 01 de julho de 2007

A & C Auditoria e Consultoria S/S Ltda  
CRC/PA – 000319/O

Nélio Augusto Dantas Elias  
Contador - Auditor  
CRC/PA-007395/O-1

Av Duque de Caxias, 160 – Ed. José Bonifácio – sala 9 – Bairro: Marco – CEP: 66 093 400 – Belém – Pará  
E-mail: [nelioelias@yahoo.com.br](mailto:nelioelias@yahoo.com.br) – Fone: 091 xx 3228 4379 – Cel: 8155 8626

## Gestão de Projetos

Com objetivo de prestar mais informações aos leitores, apresentamos, a seguir, o mapeamento dos convênios e contratos gerenciados pela FADESP em 2007. O leitor tem acesso a informações dos projetos de Pesquisa, Ensino e Extensão distribuídos por área de conhecimento, obedecendo à categorização realizada ao longo deste relatório. Dessa forma esperamos fornecer um documento detalhado da atuação da Fundação.

Nelson Nunes



*Cerâmica com a marca Fapesp comemorativa aos trinta anos produzida por Berna Reale*



## Convênios e Contratos de Pesquisa da UFPA Gerenciados em 2007 (em R\$)

Título	Executor	Área do Conhecimento	Valor	Financiador
ESTUDO CLÍNICO RAB 33	HOSPITAL UNIVERSITÁRIO JOÃO DE BARROS BARRETO	CIÊNCIAS DA VIDA	380.325,89	SANOFI PASTEUR LTDA
PROJETO PECARI	INSTITUTO DE FILOSOFIA E CIÊNCIAS HUMANAS	CIÊNCIAS DA VIDA	241.045,75	CIRAD-CENTRE COOP.INTERN.RECHERCHE AGRON.DEVELOPPEMENT
mtDNA EM GRUPOS PRÉ HISTÓRICOS BRASILEIROS DOS ÚLTIMOS 12000 ANOS-VARIABILIDADE INTERGRUPO, MIGRAÇÕES E O POVOAMENTO DAS AMÉRICAS	INSTITUTO DE CIÊNCIAS BIOLÓGICAS	CIÊNCIAS DA VIDA	30.435,03	ANTHROPOLOGICAL CENTER(UNIVERS.INDIANA)
A INFLUÊNCIA DO PERFIL IMUNOGENÉTICO DO HOSPEDEIRO E DE FATORES VIRAIS (CO-INFECÇÃO) NO RISCO FETAL EM MULHERES PORTADORES DO HIV-1 NOS ESTADOS DO PARÁ, AMAPÁ, ACRE E TOCANTINS	INSTITUTO DE CIÊNCIAS BIOLÓGICAS	CIÊNCIAS DA VIDA	149.525,00	UNESCO - ORG. DAS NAÇÕES UNIDAS P/ EDUC. CIÊNCIA E CULTURA
AGREGAÇÃO DE VALOR A MANDIOCA PRODUZIDA NO ESTADO DO PARÁ ATRAVÉS DA UTILIZAÇÃO DA FÉCULA EM SUBSTITUIÇÃO DE PARTE DA FARINHA DE TRIGO NA ELABORAÇÃO DE PRODUTOS DE PANIFICAÇÃO	INSTITUTO DE TECNOLOGIA	CIÊNCIAS DA VIDA	26.440,00	SECTAM- SEC.EST.CIÊNCIA TEC.MEIO AMBIENTE
ANÁLISE DA PESCA NA BACIA AMAZÔNICA ATRAVÉS DE DESEMBARQUE DO PESCADO	INSTITUTO DE CIÊNCIAS BIOLÓGICAS	CIÊNCIAS DA VIDA	90.000,00	GERÊNCIA EXECUTIVA DO IBAMA/PA
AVALIAÇÃO CLÍNICO-EPIDEMIOLÓGICA E LABORATORIAL DA CO-INFECÇÃO HIV-LEISHMANIOSE, TEGUMENTAR E VISCERAL, NO ESTADO DO PARÁ	NÚCLEO DE MEDICINA TROPICAL	CIÊNCIAS DA VIDA	243.511,15	UNESCO-ORG DAS NAÇÕES UNIDAS P/ EDUC. CIÊNCIA E CULTURA
AVALIAÇÃO ALELOPÁTICA DE SUBSTÂNCIAS PRODUZIDAS POR FUNGOS ENDÓFITOS ASSOCIADOS A VIROLA MICHELLII	INSTITUTO DE CIÊNCIAS EXATAS E NATURAIS	CIÊNCIAS DA VIDA	32.897,00	SEDECT-SECRETARIA DE ESTADO DE DESEN., CIÊNCIA E TECNOL.
AVALIAÇÃO DO PADRÃO DE EXPRESSÃO GÊNICA EM CARCINOMA GÁSTRICO NA POPULAÇÃO DE BELÉM	INSTITUTO DE CIÊNCIAS BIOLÓGICAS	CIÊNCIAS DA VIDA	35.000,00	SEDECT-SECRETARIA DE ESTADO DE DESEN., CIÊNCIA E TECNOL.
AVALIAÇÃO DO POLIMORFISMO NO GENE MBL(MANNOSE- BINDING LECTIN) EM PACIENTES INFECTADOS PELOS VÍRUS DA HEPATITE B E PELO VÍRUS DA HEPATITE C NA AMAZÔNIA BRASILEIRA	INSTITUTO DE CIÊNCIAS BIOLÓGICAS	CIÊNCIAS DA VIDA	25.149,00	SEDECT-SECRETARIA DE ESTADO DE DESEN., CIÊNCIA E TECNOL.
AVALIAÇÃO E MANEJO DOS RECURSOS PESQUEIROS DO LITORAL DO PARÁ	INSTITUTO DE GEOCIÊNCIAS	CIÊNCIAS DA VIDA	34.301,20	SECTAM- SEC.EST.CIÊNCIA TEC.MEIO AMBIENTE
AVALIAÇÃO CLÍNICO-EPIDEMIOLÓGICA DE FATORES DE NATUREZA VIRAL E DE CUNHO INFECIOSO (CO-INFECÇÕES VIRAIS E BACTERIANAS), QUE INFLUENCIAM O CURSO DA DOENÇA NO INDIVÍDUO INFECTADO PELO VÍRUS DA IMUNODEFICIÊNCIA HUMANA TIPO 1	INSTITUTO DE CIÊNCIAS BIOLÓGICAS	CIÊNCIAS DA VIDA	498.657,00	UNESCO-ORG DAS NAÇÕES UNIDAS P/ EDUC. CIÊNCIA E CULTURA

## Convênios e Contratos de Pesquisa da UFPA Gerenciados em 2007 (em R\$)

Título	Executor	Área do Conhecimento	Valor	Financiador
AVALIAÇÃO EPIDEMIOLÓGICA DA LEISHMANIOSE TEGUMENTAR NA REGIÃO SUDESTE DO ESTADO DO PARÁ	NÚCLEO DE MEDICINA TROPICAL	CIÊNCIAS DA VIDA	38.680,00	SEDECT-SECRETARIA DE ESTADO DE DESEN., CIÊNCIA E TECNOL.
AVALIAÇÃO NUTRITIVA E DE DIGESTIBILIDADE DO USO DE RESÍDUO DO PROCESSAMENTO DE BIODIESEL DO DENDE SOBRE ACILAGEM DE MILHO PARA RUMINANTES	CAMPUS DE CASTANHAL	CIÊNCIAS DA VIDA	30.697,00	SECTAM-SEC. EST. CIÊNCIA TEC. MEIO AMBIENTE
BIOMONITORAMENTO GENOTÓXICO DA CONTAMINAÇÃO MERCURIAL EM POPULAÇÕES RIBEIRINHAS DA REGIÃO DO TAPAJÓS	NÚCLEO DE MEDICINA TROPICAL	CIÊNCIAS DA VIDA	36.000,00	SECTAM-SEC. EST. CIÊNCIA TEC. MEIO AMBIENTE
BIOPROSPECÇÃO EM GENOMA DE MOLUSCOS E CRUSTÁCEOS DE MANGUE PARA ISOLAMENTO E CARACTERIZAÇÃO DE PEPTÍDEOS ANTIMICROBIANOS	CAMPUS DE BRAGANÇA	CIÊNCIAS DA VIDA	47.500,00	SECTAM-SEC. EST. CIÊNCIA TEC. MEIO AMBIENTE
BIOPROSPECÇÃO, VALORAÇÃO E CONSERVAÇÃO DO ECOGENOMA DO RESERTATÓRIO DA UHE TUCURUÍ	INSTITUTO DE CIÊNCIAS BIOLÓGICAS	CIÊNCIAS DA VIDA	840.758,00	ELETRONORTE - CENTRAIS ELÉTRICAS DO NORTE DO BRASIL S/A
CARACTERIZAÇÃO GENÉTICA DA OSTRINA NATIVA CRASSOSTRA GASAR	CAMPUS DE BRAGANÇA	CIÊNCIAS DA VIDA	176.996,80	FINEP/FNDCT-FINANC. DE ESTUDOS E PROJETOS
CLÍNICA E IMUNOPATOLOGIA DA CO-INFECÇÃO HANSENIASE/HIV	INSTITUTO DE CIÊNCIAS BIOLÓGICAS	CIÊNCIAS DA VIDA	44.984,17	SEDECT-SECRETARIA DE ESTADO DE DESEN., CIÊNCIA E TECNOL.
CONTRIBUIÇÃO AO ESTUDO CLÍNICO EPIDEMIOLÓGICO DA CO-INFECÇÃO HIV/HANSENIASE EM POPULAÇÕES DE ALTA ENDEMICIDADE PARA HANSENIASE NA AMAZÔNIA	INSTITUTO DE CIÊNCIAS BIOLÓGICAS	CIÊNCIAS DA VIDA	218.793,63	UNESCO-ORG DAS NAÇÕES UNIDAS P/ EDUC. CIÊNCIA E CULTURA
DESENVOLVIMENTO DA INFRA-ESTRUTURA DE CRIAÇÃO DO GRUPO DE PESQUISA PROGRAMA DE PESQUISA EM DOENÇAS CRÔNICO-NEURODEGENERATIVAS NA AMAZÔNIA	INSTITUTO DE CIÊNCIAS BIOLÓGICAS	CIÊNCIAS DA VIDA	530.344,00	FINEP/FNDCT-FINANC. DE ESTUDOS E PROJETOS
DOENÇAS TROPICAIS IMUNOCOMPLEXAS EM AMBIENTES AMAZÔNICOS ALTERADOS: HANSENIASE E LEISHMANIOSE TEGUMENTAR NA REGIÃO SUDOESTE DO PARÁ	NÚCLEO DE MEDICINA TROPICAL	CIÊNCIAS DA VIDA	330.000,00	FINEP/FNDCT-FINANC. DE ESTUDOS E PROJETOS
DROGAS IMUNOMODULADORAS EM PACIENTES APRESENTANDO REAÇÕES HANSÊNICAS COM NEURITE CRÔNICA	INSTITUTO DE CIÊNCIAS BIOLÓGICAS	CIÊNCIAS DA VIDA	100.000,00	FINEP/FNDCT-FINANC. DE ESTUDOS E PROJETOS
CARACTERIZAÇÃO CLÍNICO-EPIDEMIOLÓGICO E MOLECULAR DA INFECÇÃO VÍRUS LINFOTRÓPICO DE CÉLULAS T HUMANAS EM PACIENTES COM PARAPARÉSIA ESPÁSTICA / MIELOPATIA ASSOCIADA AO HTLV(PET/MAH)	INSTITUTO DE CIÊNCIAS BIOLÓGICAS	CIÊNCIAS DA VIDA	198.831,00	UNESCO-ORG DAS NAÇÕES UNIDAS P/ EDUC. CIÊNCIA E CULTURA

## Convênios e Contratos de Pesquisa da UFPA Gerenciados em 2007 (em R\$)

Título	Executor	Área do Conhecimento	Valor	Financiador
EPIDEMIOLOGIA MOLECULAR DO HIV-1 E DO JCV: CO-INFECÇÃO E CORRELAÇÕES COM MANIFESTAÇÕES CLÍNICO-NEUROLÓGICAS EM PACIENTES DO HUIBB	INSTITUTO DE CIÊNCIAS BIOLÓGICAS	CIÊNCIAS DA VIDA	41.220,00	SEDECT-SECRETARIA DE ESTADO DE DESEN., CIÊNCIA E TECNOL.
EPIDEMIOLOGIA MOLECULAR E IMPACTO DA CO-INFECÇÃO PELOS VÍRUS DA HEPATITE B (VHB), C (VHC) E DELTA (VHD) EM PORTADORES DO VÍRUS DA IMUNODEFICIÊNCIA HUMANA DO TIPO 1	INSTITUTO DE CIÊNCIAS DA SAÚDE	CIÊNCIAS DA VIDA	39.730,00	SECTAM-SEC. EST. CIÊNCIA TEC. MEIO AMBIENTE
EQUIPAMENTOS DE MÉDIO PORTE PARA FORTALECER A PESQUISA EM BIOTECNOLOGIA DE MACROMOLÉCULAS POLIPEPTÍDICAS	INSTITUTO DE CIÊNCIAS BIOLÓGICAS	CIÊNCIAS DA VIDA	656.494,00	FINEP/FNDCT-FINANC. DE ESTUDOS E PROJETOS
ESTATÍSTICA DE DESEMBARQUE PESQUEIRO NO ESTADO DO PARÁ	INSTITUTO DE CIÊNCIAS BIOLÓGICAS	CIÊNCIAS DA VIDA	512.000,00	SEPAq- SECRETARIA DE ESTADO DE PESCA E AQUICULTURA
ESTUDO DA BIOLOGIA REPRODUTIVA DE ESPÉCIES DA REGIÃO AMAZÔNICA COM POTENCIAL PARA O CULTIVO	INSTITUTO DE CIÊNCIAS BIOLÓGICAS	CIÊNCIAS DA VIDA	32.900,00	SECTAM-SEC. EST. CIÊNCIA TEC. MEIO AMBIENTE
ESTUDO DAS REPERCUSSÕES VISUAIS DE NEUROPATOLOGIAS REGIONAIS COM ERG. E VEP. MULTIFOCAL	INSTITUTO DE CIÊNCIAS BIOLÓGICAS	CIÊNCIAS DA VIDA	347.307,00	FINEP/FNDCT-FINANC. DE ESTUDOS E PROJETOS
ESTUDO DA APOPTOSE NA PRODUÇÃO IN VITRO DE EMBRIÕES BUBALINOS E BOVINOS	INSTITUTO DE CIÊNCIAS BIOLÓGICAS	CIÊNCIAS DA VIDA	25.930,00	SECTAM-SEC. EST. CIÊNCIA TEC. MEIO AMBIENTE
ESTUDO DA EXPRESSÃO DE GENES ENVOLVIDOS COM MUDA DE CARANGUEJOS, CAMARÕES, SIRIS E LAGOSTAS	CAMPUS DE BRAGANÇA	CIÊNCIAS DA VIDA	238.800,00	SECTAM-SEC. EST. CIÊNCIA TEC. MEIO AMBIENTE
ESTUDO DAS COMUNIDADES DE ANFÍBIOS E RÉPTEIS NA FLORESTA NACIONAL DE CARAJÁS, PARÁ, BRASIL	INSTITUTO DE CIÊNCIAS BIOLÓGICAS	CIÊNCIAS DA VIDA	132.600,00	GOLDER ASSOCIATES BRASIL CONSULTORIA E PROJETOS LTDA
ESTUDO DE INSETOS VETORES NA REGIÃO DE CARAJÁS, PARÁ, BRASIL	INSTITUTO DE CIÊNCIAS BIOLÓGICAS	CIÊNCIAS DA VIDA	90.500,00	GOLDER ASSOCIATES BRASIL CONSULTORIA E PROJETOS LTDA
ESTUDO CLÍNICO AMADEO	HOSPITAL UNIVERSITÁRIO JOÃO DE BARROS BARRETO	CIÊNCIAS DA VIDA	49.700,00	BOEHRINGER INGELHEIM DO BRASIL QUÍMICA FARMACEUT. LTDA
ESTUDO DO PERFIL IMUNOGENÉTICO DOS PORTADORES DO HIV-1 E DE CO-INFECÇÕES: AVALIAÇÃO DO PAPEL POLIFORMISMO DO GENE MBL (MANNOSE-BINDING LECTIN) NA SUSCEPTIBILIDADE A INFECÇÃO E COMO FATOR DE PROGRESSÃO À AIDS	INSTITUTO DE CIÊNCIAS BIOLÓGICAS	CIÊNCIAS DA VIDA	498.926,00	UNESCO-ORG DAS NAÇÕES UNIDAS P/ EDUC. CIÊNCIA E CULTURA

## Convênios e Contratos de Pesquisa da UFPA Gerenciados em 2007 (em R\$)

Título	Executor	Área do Conhecimento	Valor	Financiador
ESTUDO CLÍNICO CV 149-009 CHARISMA	HOSPITAL UNIVERSITÁRIO JOÃO DE BARROS BARRETO	CIÊNCIAS DA VIDA	113.400,00	BRISTOL-MYERS SQUIBB BRASIL S/A
ESTUDO CLÍNICO VINCULADO AO PROTOCOLO CV 168-006	HOSPITAL UNIVERSITÁRIO JOÃO DE BARROS BARRETO	CIÊNCIAS DA VIDA	3.238,49	BRISTOL-MYERS SQUIBB BRASIL S/A
ESTUDO CLÍNICO VINCULADO AO PROTOCOLO CV 168-021	HOSPITAL UNIVERSITÁRIO JOÃO DE BARROS BARRETO	CIÊNCIAS DA VIDA	219.565,92	BRISTOL-MYERS SQUIBB BRASIL S/A
ESTUDO CLÍNICO VINCULADO AO PROTOCOLO CV 168-022	HOSPITAL UNIVERSITÁRIO JOÃO DE BARROS BARRETO	CIÊNCIAS DA VIDA	219.565,92	BRISTOL-MYERS SQUIBB BRASIL S/A
ESTUDO CLÍNICO VINCULADO AO PROTOCOLO CV 181-014	HOSPITAL UNIVERSITÁRIO JOÃO DE BARROS BARRETO	CIÊNCIAS DA VIDA	935.108,00	BRISTOL-MYERS SQUIBB BRASIL S/A
ESTUDO CLÍNICO VINCULADO AO PROTOCOLO CV 181-039	HOSPITAL UNIVERSITÁRIO JOÃO DE BARROS BARRETO	CIÊNCIAS DA VIDA	240.623,25	BRISTOL-MYERS SQUIBB BRASIL S/A
ESTUDO CLÍNICO VINCULADO AO PROTOCOLO CV 181-040	HOSPITAL UNIVERSITÁRIO JOÃO DE BARROS BARRETO	CIÊNCIAS DA VIDA	331.773,75	BRISTOL-MYERS SQUIBB BRASIL S/A
IBN NET REDE DE NEUROCIÊNCIA	INSTITUTO DE CIÊNCIAS BIOLOGICAS	CIÊNCIAS DA VIDA	4.980.000,00	FINEP/FNDCT- FINANC.DE ESTUDOS E PROJETOS
IDENTIFICAÇÃO DE FATORES DE VIRULÊNCIA DE ESPÉCIES DE LEISHMANIA CAUSADORAS DE LEISHMANIOSE TEGUMENTAR NA REGIÃO AMAZÔNICA	INSTITUTO DE CIÊNCIAS BIOLOGICAS	CIÊNCIAS DA VIDA	34.141,20	SEDECT-SECRETARIA DE ESTADO DE DESEN., CIENCIA E TECNOL
IMPLANTAÇÃO DE UM LABORATÓRIO DE REFERÊNCIA EM GENÉTICA FORENSE PARA TODA A REGIÃO NORTE NA UNIVERSIDADE FEDERAL DO PARÁ	INSTITUTO DE CIÊNCIAS BIOLOGICAS	CIÊNCIAS DA VIDA	1.100.000,00	FINEP/FNDCT- FINANC.DE ESTUDOS E PROJETOS
IMPLANTAÇÃO E INFRA-ESTRUTURA DE LABORATÓRIOS DE PESQUISA EM MONITORAMENTO AMBIENTAL MARINHO DA UNIVERSIDADE FEDERAL DO PARÁ	INSTITUTO DE GEOCIÊNCIAS	CIÊNCIAS DA VIDA	1.474.400,17	PETROBRÁS - PETRÓLEO BRASILEIRO S.A
ESTUDOS TOXICOLÓGICOS E DE MODELAGEM MOLECULAR DOS DITERPENOS APARISTHMANO E CORDATINA: PERSPECTIVA DE COMPROVAÇÃO DOS PRIMEIROS FITOFÁRMACOS OBTIDOS DE PLANTAS REGIONAIS	INSTITUTO DE CIÊNCIAS BIOLOGICAS	CIÊNCIAS DA VIDA	36.000,00	SEDECT-SECRETARIA DE ESTADO DE DESEN., CIENCIA E TECNOL

## Convênios e Contratos de Pesquisa da UFPA Gerenciados em 2007 (em R\$)

Título	Executor	Área do Conhecimento	Valor	Financiador
INFECÇÃO PELO HPV E CÂNCER CERVICAL: CORRELAÇÃO CLÍNICO-EPIDEMIOLÓGICA E FATORES DE RISCOS EM POPULAÇÕES DISTINTAS DA AMAZÔNIA BRASILEIRA	INSTITUTO DE CIÊNCIAS BIOLÓGICAS	CIÊNCIAS DA VIDA	142.447,52	UNESCO - ORG. DAS NAÇÕES UNIDAS P/ EDUC. CIÊNCIA E CULTURA
INTERFERÊNCIA PELO RNA(RNAi) EM MODELO IN VIVO DE NEURODEGENERAÇÃO: IMPLEMENTAÇÃO DE TECNOLOGIA VOLTADA PARA O DESENVOLVIMENTO DE TERAPIAS PARA DOENÇAS NEURODEGENERATIVAS-FASES 2 E 3	INSTITUTO DE CIÊNCIAS BIOLÓGICAS	CIÊNCIAS DA VIDA	20.330,00	SEDECT-SECRETARIA DE ESTADO DE DESEN., CIÊNCIA E TECNOL.
INVESTIGAÇÃO DA PREVALÊNCIA DO DIABETES MELLITUS TIPO 2 E DE FATORES DE RISCO GENÉTICO ASSOCIADOS EM POPULAÇÕES INDÍGENAS DA AMAZÔNIA	INSTITUTO DE CIÊNCIAS BIOLÓGICAS	CIÊNCIAS DA VIDA	22.935,00	SECTAM-SEC. EST. CIÊNCIA TEC. MEIO AMBIENTE
LEVANTAMENTO DO POTENCIAL PESQUEIRO NO ESTUÁRIO NO RIO CURUÇA (NE DO PARÁ) PARÁ (BRASIL)	INSTITUTO DE GEOCIÊNCIAS	CIÊNCIAS DA VIDA	37.028,00	SECTAM-SEC. EST. CIÊNCIA TEC. MEIO AMBIENTE
MANUTENÇÃO DA INFRA-ESTRUTURA DE PESQUISA DO LABORATÓRIO DE SEQUENCIAMENTO DE DNA	INSTITUTO DE CIÊNCIAS BIOLÓGICAS	CIÊNCIAS DA VIDA	105.000,00	FINEP/FNDCT-FINANC. DE ESTUDOS E PROJETOS
MODELAGEM MOLECULAR, SÍNTESE E EFEITO ANTI-LEISHMANIA DE NOVOS DERIVADOS NEOILIGNANAS	INSTITUTO DE CIÊNCIAS BIOLÓGICAS	CIÊNCIAS DA VIDA	36.849,40	SEDECT-SECRETARIA DE ESTADO DE DESEN., CIÊNCIA E TECNOL.
NÚCLEO DE EXCELÊNCIA EM NEUROPATOLOGIAS EMERGENTE - DESENVOLVIMENTO DE TECNOLOGIA PARA MONITORAMENTO NEUROFISIOLÓGICO DA SAÚDE DE POPULAÇÕES AMAZÔNICAS	INSTITUTO DE CIÊNCIAS BIOLÓGICAS	CIÊNCIAS DA VIDA	240.000,00	SECTAM-SEC. EST. CIÊNCIA TEC. MEIO AMBIENTE
O GENOMA FUNCIONAL DO BÚFALO: A BIOTECNOLOGIA APLICADA A LOCALIZAÇÃO E EXPRESSÃO DE GENES DE INTERESSE ECONÔMICO	INSTITUTO DE CIÊNCIAS BIOLÓGICAS	CIÊNCIAS DA VIDA	239.900,00	SECTAM-SEC. EST. CIÊNCIA TEC. MEIO AMBIENTE
PADRONIZAÇÃO DE PREPARAÇÕES TRADICIONAIS A BASE DE PLANTAS MEDICINAIS PARA O DESENVOLVIMENTO DE FITOTERÁPICOS-FASE III-ANÁLISE DE PRÉ-PRODUTOS FITOTERÁPICOS PREPARADOS COM ÓLEOS REGIONAIS	INSTITUTO DE CIÊNCIAS DA SAÚDE	CIÊNCIAS DA VIDA	39.582,00	SECTAM-SEC. EST. CIÊNCIA TEC. MEIO AMBIENTE
PADRONIZAÇÃO E APLICAÇÃO DE NOVO MÉTODOS PARA DIAGNÓSTICO LABORATORIAL DA MALÁRIA CAUSADA POR PLASMODIUM VIVAX PARA DIAGNÓSTICO MOLECULAR E SOROLÓGICO DA MALÁRIA: CAUSADA POR PLASMODIUM VIVAX	INSTITUTO DE CIÊNCIAS BIOLÓGICAS	CIÊNCIAS DA VIDA	47.399,00	SEDECT-SECRETARIA DE ESTADO DE DESEN., CIÊNCIA E TECNOL.
PALEOGENÉTICA E PALEOEPIDEMIOLOGIA EM POPULAÇÕES PRÉ-HISTÓRICAS DA AMAZÔNIA	INSTITUTO DE CIÊNCIAS BIOLÓGICAS	CIÊNCIAS DA VIDA	315.767,00	FINEP/FNDCT-FINANC. DE ESTUDOS E PROJETOS
INTERFERÊNCIA PELO RNA(RNAi) EM MODELO IN VIVO DE NEURODEGENERAÇÃO: IMPLEMENTAÇÃO DE TECNOLOGIA VOLTADA PARA O DESENVOLVIMENTO DE TERAPIAS PARA DOENÇAS NEURODEGENERATIVAS	INSTITUTO DE CIÊNCIAS BIOLÓGICAS	CIÊNCIAS DA VIDA	22.010,00	SEDECT-SECRETARIA DE ESTADO DE DESEN., CIÊNCIA E TECNOL.

## Convênios e Contratos de Pesquisa da UFPA Gerenciados em 2007 (em R\$)

Título	Executor	Área do Conhecimento	Valor	Financiador
PLANO DE DESENVOLVIMENTO DA INFRA-ESTRUTURA DE CRIAÇÃO DE NOVO GRUPO DE PESQUISA INTITULADO: BIOLOGIA E MEDICINA VETERINÁRIA DE ANIMAIS DOMÉSTICOS E SILVESTRES DA AMAZÔNIA ORIENTAL	INSTITUTO DE CIÊNCIAS BIOLÓGICAS	CIÊNCIAS DA VIDA	590.500,00	FINEP/FNDCT-FINANC. DE ESTUDOS E PROJETOS
PESQUISA E DESENVOLVIMENTO DE UM SISTEMA DE INFORMAÇÃO ESTATÍSTICA EM TURISMO NO ESTADO DO PARÁ	INSTITUTO DE CIÊNCIAS DA SAÚDE	CIÊNCIAS DA VIDA	472.000,00	PARATUR - COMPANHIA PARAENSE DE TURISMO
PLANEJAMENTO E DESENVOLVIMENTO DE FÁRMACOS	INSTITUTO DE CIÊNCIAS DA SAÚDE	CIÊNCIAS DA VIDA	331.000,00	FINEP/FNDCT-FINANC. DE ESTUDOS E PROJETOS
PROGRAMA DE ESTUDOS DA PATOGÊNESE DE AGENTES INFECCIOSOS DE NATUREZA VIRAL E BACTERIANA	INSTITUTO DE CIÊNCIAS BIOLÓGICAS	CIÊNCIAS DA VIDA	238.035,00	SECTAM-SEC. EST. CIÊNCIA TEC. MEIO AMBIENTE
PROGRAMA DE CAPACITAÇÃO PARA DESENVOLVIMENTO DE LINHAS DE PESQUISA CLÍNICA	HOSPITAL UNIVERSITÁRIO JOÃO DE BARROS BARRETO	CIÊNCIAS DA VIDA	490.000,00	FINEP/FNDCT-FINANC. DE ESTUDOS E PROJETOS
CONTRAPARTIDA AO PROJETO PROTEOMA DO MÚSCULO ESQUELÉTICO DO BÚFALO	INSTITUTO DE CIÊNCIAS BIOLÓGICAS	CIÊNCIAS DA VIDA	200.000,00	SECTAM-SEC. EST. CIÊNCIA TEC. MEIO AMBIENTE
PROTEOMA DO MÚSCULO ESQUELÉTICO DO BÚFALO	INSTITUTO DE CIÊNCIAS BIOLÓGICAS	CIÊNCIAS DA VIDA	200.000,00	FINEP/FNDCT-FINANC. DE ESTUDOS E PROJETOS
PROTÓCOLO BI 12351 HIPERTENSÃO	HOSPITAL UNIVERSITÁRIO JOÃO DE BARROS BARRETO	CIÊNCIAS DA VIDA	62.250,00	BOEHRINGER INGELHEIM DO BRASIL QUÍMICA FARMACEUT. LTDA
QUALIDADE AMBIENTAL, DINÂMICA TRÓFICA E DISPERSÃO DE LARVAS DE PEIXES E DE CRUSTÁCEOS (DECAPODA) DE INTERESSE COMERCIAL EM DOIS ESTUÁRIOS DO NORDESTE DO ESTADO DO PARÁ	INSTITUTO DE GEOCIÊNCIAS	CIÊNCIAS DA VIDA	29.578,60	SECTAM-SEC. EST. CIÊNCIA TEC. MEIO AMBIENTE
SÍFILIS: ANÁLISE MOLECULAR DE TECIDO DE PLACENTA E CORDÃO UMBILICAL COMO MÉTODO DE DIAGNÓSTICO DA INFECÇÃO CONGÊNITA	INSTITUTO DE CIÊNCIAS DA SAÚDE	CIÊNCIAS DA VIDA	128.602,30	UNESCO - ORG. DAS NAÇÕES UNIDAS P/ EDUC. CIÊNCIA E CULTURA
PERFIL SÍFILIS: PERFIL EPIDEMIOLÓGICO E APLICAÇÃO DE TÉCNICAS MOLECULARES PARA DIAGNÓSTICO E CONTROLE DA INFECÇÃO CONGÊNITA	INSTITUTO DE CIÊNCIAS BIOLÓGICAS	CIÊNCIAS DA VIDA	148.639,99	UNESCO - ORG. DAS NAÇÕES UNIDAS P/ EDUC. CIÊNCIA E CULTURA
PERFIL DE SUSCEPTIBILIDADE/RESISTÊNCIA DAS CEPAS DE HIV-1 IDENTIFICADAS EM MULHERES QUE FIZERAM OU FAZEM A TERAPIA ANTI-RETROVIRAL COMO MEDIDA PROFILÁTICA PARA A TRANSMISSÃO VERTICAL DO HIV-1 NO ESTADOS DO PARÁ, DO AMAPÁ E DO TOCANTINS	INSTITUTO DE CIÊNCIAS BIOLÓGICAS	CIÊNCIAS DA VIDA	448.465,00	UNESCO-ORG DAS NAÇÕES UNIDAS P/ EDUC. CIÊNCIA E CULTURA

## Convênios e Contratos de Pesquisa da UFPA Gerenciados em 2007 (em R\$)

Título	Executor	Área do Conhecimento	Valor	Financiador
ESTUDO CLÍNICO VINCULADO AO PROTOCOLO OLE 012	HOSPITAL UNIVERSITÁRIO JOÃO DE BARROS BARRETO	CIÊNCIAS DA VIDA	25.020,16	PPD DEVELOPMENT LP
ESTUDO CLÍNICO VINCULADO AO PROTOCOLO OPI 001	HOSPITAL UNIVERSITÁRIO JOÃO DE BARROS BARRETO	CIÊNCIAS DA VIDA	39.342,78	PPD DEVELOPMENT LP
ESTUDO CLÍNICO VINCULADO AO PROTOCOLO OPI 002	HOSPITAL UNIVERSITÁRIO JOÃO DE BARROS BARRETO	CIÊNCIAS DA VIDA	82.630,50	PPD DEVELOPMENT LP
EVOLUÇÃO E DESENVOLVIMENTO DA ORGANIZAÇÃO RETINIANA	INSTITUTO DE CIÊNCIAS BIOLÓGICAS	CIÊNCIAS DA VIDA	177.000,00	CORNELL UNIVERSITY
<b>Quantidade de Projetos</b>	<b>76</b>	<b>Total</b>	<b>21.667.107,57</b>	

## Convênios e Contratos de Pesquisa da UFPA Gerenciados em 2007 (em R\$)

Título	Executor	Área do Conhecimento	Valor	Financiador
DESENVOLVIMENTO DE UMA BEBIDA GENUINAMENTE BRASILEIRA, RICA EM ANTIOXIDANTES LIPOSSOLÚVEIS, CONTENDO TUCUMÁ, CUPUAÇU E PROVAVELMENTE LARANJA, APRESENTANDO PROPRIEDADES FUNCIONAIS EM HUMANOS	INSTITUTO DE TECNOLOGIA	CIÊNCIAS EXATAS, DA TERRA E ENGENHARIAS	157.945,68	COCA-COLA SERVICES S.A
IMPLANTAÇÃO DE PLATAFORMA DE TREINAMENTO DE USO DE BIOMASSA ENERGÉTICA NA AMÉRICA LATINA	INSTITUTO DE TECNOLOGIA	CIÊNCIAS EXATAS, DA TERRA E ENGENHARIAS	182.413,00	CIRAD-CENTRE COOP.INTERN.RECHERCHE AGRON. DEVELOPPEMENT
A TÉCNICA DA TRANSFORMADA INTEGRAL GENERALIZADA NO ESCOAMENTO E NA TRANSFERÊNCIA DE CALOR EM DUTOS	INSTITUTO DE TECNOLOGIA	CIÊNCIAS EXATAS, DA TERRA E ENGENHARIAS	36.000,00	SECTAM-SEC.EST.CIÊNCIA TEC.MEIO AMBIENTE
ADAPTAÇÃO E EFICIENTIZAÇÃO DE GASEFICADORES DE TOPO ABERTO OPERANDO NA AMAZÔNIA	PROGRAMA DE INCUBAÇÃO DE EMPRESAS DE BASE TECNOLÓGICA	CIÊNCIAS EXATAS, DA TERRA E ENGENHARIAS	269.200,00	FINEP/FNDCT-FINANC.DE ESTUDOS E PROJETOS
ANÁLISE E MONITORAMENTO DE GRUPOS GERADORES DIESEL DE BAIXA POTENCIA UTILIZANDO BIOCOMBUSTÍVEL (PLANO DE TRABALHO IV)	INSTITUTO DE TECNOLOGIA	CIÊNCIAS EXATAS, DA TERRA E ENGENHARIAS	802.292,97	ELETRÓBRÁS - CENTRAIS ELÉTRICAS BRASILEIRAS S/A
APLICAÇÃO DE TÉCNICAS DE ESMALTAÇÃO, NA MELHORIA DA QUALIDADE DO ARTESANATO DE CERÂMICA DO DISTRITO DE ICOARACI, MUNICÍPIO DE BELÉM	INSTITUTO DE TECNOLOGIA	CIÊNCIAS EXATAS, DA TERRA E ENGENHARIAS	35.500,00	SECTAM-SEC.EST.CIÊNCIA TEC.MEIO AMBIENTE

## Convênios e Contratos de Pesquisa da UFPA Gerenciados em 2007 (em R\$)

Título	Executor	Área do Conhecimento	Valor	Financiador
APOIO A CONSOLIDAÇÃO DA REDE GEODINÂMICA DA UFPA	INSTITUTO DE GEOCIÊNCIAS	CIÊNCIAS EXATAS, DA TERRA E ENGENHARIAS	250.000,00	FINEP/FNDCT-FINANC. DE ESTUDOS E PROJETOS
APROVEITAMENTO DE RESÍDUOS DA PESCA INDUSTRIAL PARA OBTENÇÃO DE PRODUTOS E ESTUDO DA VIDA DE PRATELEIRA	INSTITUTO DE TECNOLOGIA	CIÊNCIAS EXATAS, DA TERRA E ENGENHARIAS	35.650,00	SECTAM-SEC. EST. CIÊNCIA TEC. MEIO AMBIENTE
APROVEITAMENTO DE RESÍDUOS DA INDÚSTRIA MADEIREIRA NA CONSTRUÇÃO CIVIL: COMPOSITOS MADEIRA-CIMENTO	INSTITUTO DE TECNOLOGIA	CIÊNCIAS EXATAS, DA TERRA E ENGENHARIAS	38.000,00	SECTAM-SEC. EST. CIÊNCIA TEC. MEIO AMBIENTE
AVALIAÇÃO DE TRATAMENTO DE EFLUENTES DOMÉSTICOS VISANDO SEU REUSO EM FLORICULTURA AMAZÔNICA E SUA ADEQUAÇÃO A RESOLUÇÃO 357 DO CONAMA	INSTITUTO DE TECNOLOGIA	CIÊNCIAS EXATAS, DA TERRA E ENGENHARIAS	162.200,00	FINEP/FNDCT-FINANC. DE ESTUDOS E PROJETOS
CAPACITAÇÃO DO LABORATÓRIO DE ANÁLISE E DESENVOLVIMENTO DO AMBIENTE CONSTRUÍDO DO CURSO DE ARQUITETURA E URBANISMO DA UFPA	INSTITUTO DE TECNOLOGIA	CIÊNCIAS EXATAS, DA TERRA E ENGENHARIAS	240.390,00	ELETRORÁS - CENTRAIS ELÉTRICAS BRASILEIRAS S/A
CARACTERIZAÇÃO E RECICLAGEM DE ESCÓRIAS DE ALTO FORNO A CARVÃO VEGETAL PRODUZIDAS NO MUNICÍPIO DE MARABÁ	INSTITUTO DE TECNOLOGIA	CIÊNCIAS EXATAS, DA TERRA E ENGENHARIAS	40.000,00	SECTAM-SEC. EST. CIÊNCIA TEC. MEIO AMBIENTE
CARACTERIZAÇÃO MINERALÓGICA E QUÍMICA DE AZULEJOS HISTÓRICOS DE BELÉM: SUBSÍDIOS PARA PRODUÇÃO DE RÉPLICAS PARA RESTAURO E ARTESANATO	INSTITUTO DE GEOCIÊNCIAS	CIÊNCIAS EXATAS, DA TERRA E ENGENHARIAS	44.298,00	SECTAM-SEC. EST. CIÊNCIA TEC. MEIO AMBIENTE
CENTRO DE ENERGIAS RENOVÁVEIS E EFICIÊNCIA ENERGÉTICA	INSTITUTO DE TECNOLOGIA	CIÊNCIAS EXATAS, DA TERRA E ENGENHARIAS	108.000,00	CELPA - CENTRAIS ELÉTRICAS DO PARÁ S/A
CONSOLIDAÇÃO DO LABORATÓRIO MULTIUSUÁRIO DE SÍNTESE E CARACTERIZAÇÃO DE NOVOS MATERIAIS	INSTITUTO DE GEOCIÊNCIAS	CIÊNCIAS EXATAS, DA TERRA E ENGENHARIAS	441.063,00	FINEP/FNDCT-FINANC. DE ESTUDOS E PROJETOS
CONTROLE DE QUALIDADE DE ÓLEO DE DÊNDE E BIODIESEL (PLANO DE TRABALHO III)	INSTITUTO DE CIÊNCIAS EXATAS E NATURAIS	CIÊNCIAS EXATAS, DA TERRA E ENGENHARIAS	602.589,70	ELETRORÁS - CENTRAIS ELÉTRICAS BRASILEIRAS S/A
COOPERAÇÃO TÉCNICA PARA O DESENVOLVIMENTO CIENTÍFICO E TECNOLÓGICO	INSTITUTO DE TECNOLOGIA	CIÊNCIAS EXATAS, DA TERRA E ENGENHARIAS	30.000,00	ROCKELL AUTOMATION DO BRASIL LTDA
DESENVOLVIMENTO DE SISTEMA DE GERENCIAMENTO ON-LINE E PROTEÇÃO DA REDE ELÉTRICA DE MÉDIA TENSÃO DA CELPA ATRAVÉS DO MONITORAMENTO E EXTRAÇÃO DE CONHECIMENTO DE BASE DE DADOS	INSTITUTO DE TECNOLOGIA	CIÊNCIAS EXATAS, DA TERRA E ENGENHARIAS	506.269,83	CELPA - CENTRAIS ELÉTRICAS DO PARÁ S/A



## Convênios e Contratos de Pesquisa da UFPA Gerenciados em 2007 (em R\$)

Título	Executor	Área do Conhecimento	Valor	Financiador
COOPERAÇÃO COM VISTAS À IMPLANTAÇÃO DO PARQUE DE CIÊNCIA E TECNOLOGIA GUAMÁ	PREFEITURA DO CAMPUS	CIÊNCIAS EXATAS, DA TERRA E ENGENHARIAS	5.765.000,00	SEDECT-SECRETARIA DE ESTADO DE DESEN., CIÊNCIA E TECNOL.
DESENVOLVIMENTO DE TÉCNICAS E INSTRUMENTAÇÃO PARA ANÁLISE DE SISTEMAS DE ATERRAMENTO	INSTITUTO DE TECNOLOGIA	CIÊNCIAS EXATAS, DA TERRA E ENGENHARIAS	310.800,00	ELETRONORTE - CENTRAIS ELÉTRICAS DO NORTE DO BRASIL S/A
DESENVOLVIMENTO DE SISTEMA DE PLANEJAMENTO INTEGRADO DE GERENCIAMENTO E CONTROLE OPERACIONAL E COMERCIAL DE SISTEMA DE ABASTECIMENTO DE ÁGUA-SICOC	NÚCLEO DE MEIO AMBIENTE	CIÊNCIAS EXATAS, DA TERRA E ENGENHARIAS	600.000,00	COSANPA - COMPANHIA DE SANEAMENTO DO PARÁ
DESENVOLVIMENTO DE SISTEMA INTEGRADO E AUTOMAÇÃO DE EQUIPAMENTOS PARA MEDIÇÃO DE IMPEDÂNCIA PARA MONITORAMENTO DE BANCOS DE BATERIAS	INSTITUTO DE TECNOLOGIA	CIÊNCIAS EXATAS, DA TERRA E ENGENHARIAS	45.000,00	COPPETEC - FUNDAÇÃO COORD. DE PROJ., PESQ. E EST. TEC.
DESENVOLVIMENTO DE PROCEDIMENTOS PARA O GERENCIAMENTO DO LODO DE FOSSAS SÉPTICAS NA BACIA DO UNA, MUNICÍPIO DE BELEM- PA	INSTITUTO DE TECNOLOGIA	CIÊNCIAS EXATAS, DA TERRA E ENGENHARIAS	229.410,00	FINEP/FNDCT-FINANC. DE ESTUDOS E PROJETOS
DESENVOLVIMENTO DE TÉCNICAS DE CONSTRUÇÃO NAVAL PARA AMAZÔNIA	INSTITUTO DE TECNOLOGIA	CIÊNCIAS EXATAS, DA TERRA E ENGENHARIAS	3.486.478,56	FINEP/FNDCT-FINANC. DE ESTUDOS E PROJETOS
DESENVOLVIMENTO DE TÉCNICAS E MÉTODOS PARA DETERMINAÇÃO VISUALIZAÇÃO DE CAMPOS ELETROMAGNÉTICOS EM USINAS E SUBESTAÇÕES DE SISTEMAS DE POTÊNCIAS	INSTITUTO DE TECNOLOGIA	CIÊNCIAS EXATAS, DA TERRA E ENGENHARIAS	320.871,48	ELETRONORTE - CENTRAIS ELÉTRICAS DO NORTE DO BRASIL S/A
DESENVOLVIMENTO DE ALIMENTOS FUNCIONAIS A PARTIR DE SUBPRODUTOS DO APL DE FRUTICULTURA DO PARÁ	INSTITUTO DE TECNOLOGIA	CIÊNCIAS EXATAS, DA TERRA E ENGENHARIAS	230.000,00	ADA-AGÊNCIA DE DESENVOLVIMENTO DA AMAZÔNIA
DESENVOLVIMENTO DE FERRAMENTAS PARA O PLANEJAMENTO ÓTIMO DE MODO A MAXIMIZAR A CAPACIDADE DE TRANSPORTE DE LINHAS DE TRANSMISSÃO CONSIDERANDO RESTRIÇÕES ELÉTRICAS, MECÂNICAS E AMBIENTAIS	INSTITUTO DE TECNOLOGIA	CIÊNCIAS EXATAS, DA TERRA E ENGENHARIAS	622.328,00	ELETRONORTE - CENTRAIS ELÉTRICAS DO NORTE DO BRASIL S/A
DESENVOLVIMENTO DE SISTEMA DE DIAGNÓSTICO E BASE DE CONHECIMENTO P/ AUXÍLIO A MANUTENÇÃO PREDITIVA DE HIDROGERADORES	INSTITUTO DE TECNOLOGIA	CIÊNCIAS EXATAS, DA TERRA E ENGENHARIAS	899.334,45	ELETRONORTE - CENTRAIS ELÉTRICAS DO NORTE DO BRASIL S/A
DESENVOLVIMENTO DE UM SISTEMA ON-LINE DE INSTRUMENTAÇÃO DE BARRAGENS COM SENSORES ÓTICOS	INSTITUTO DE TECNOLOGIA	CIÊNCIAS EXATAS, DA TERRA E ENGENHARIAS	233.054,00	FINEP/FNDCT-FINANC. DE ESTUDOS E PROJETOS
DESENVOLVIMENTO DE CONDICIONADOR DE SINAIS DE VIBRAÇÃO PARA ACCELERÔMETROS IEPE (INTEGRATED ELECTRONIC PIEZOELECTRIC) DE 16 CANAIS CONFIGURÁVEIS POR SOFTWARE PARA USO COM PLACAS DE AQUISIÇÃO DE DADOS	INSTITUTO DE TECNOLOGIA	CIÊNCIAS EXATAS, DA TERRA E ENGENHARIAS	372.000,00	ELETRONORTE - CENTRAIS ELÉTRICAS DO NORTE DO BRASIL S/A

## Convênios e Contratos de Pesquisa da UFPA Gerenciados em 2007 (em R\$)

Título	Executor	Área do Conhecimento	Valor	Financiador
DESENVOLVIMENTO DE UM SISTEMA DE MONITORAMENTO ON-LINE DE INTERRUPÇÕES E VARIAÇÕES DE TENSÃO DE CURTA DURAÇÃO NAS BARRAS DE 79, 138 E 199 E 345 KV DA COMPANHIA DE ELETRICIDADE DO AMAPÁ	INSTITUTO DE TECNOLOGIA	CIÊNCIAS EXATAS, DA TERRA E ENGENHARIAS	214.000,00	CEA -COMPANHIA DE ELETRICIDADE DO AMAPÁ
DESENVOLVIMENTO DE UMA NOVA METODOLOGIA PARA AVALIAÇÃO DA INTEGRIDADE ESTRUTURAL DE PONTES E VIADUTOS FERROVIÁRIOS AO LONGO DA ESTRADA DE FERRO CARAJÁS	INSTITUTO DE TECNOLOGIA	CIÊNCIAS EXATAS, DA TERRA E ENGENHARIAS	523.135,59	CVRD -COMPANHIA VALE DO RIO DOCE
DESENVOLVIMENTO E VALIDAÇÃO EXPERIMENTAL DE UM <i>SOFTWARE</i> P/ SIMULAÇÃO DO TRANSITE TEM DE CABOS OPGW	INSTITUTO DE TECNOLOGIA	CIÊNCIAS EXATAS, DA TERRA E ENGENHARIAS	1.210.308,35	PRYSMIAN TELECOMUNICAÇÕES CABOS E SIST. DO BRASIL
EFICIENTIZAÇÃO DE MOTORES DIESEL PARA CONSUMIR ÓLEOS VEGETAIS IN NATURA	INSTITUTO DE TECNOLOGIA	CIÊNCIAS EXATAS, DA TERRA E ENGENHARIAS	477.030,00	CENP ENERGIA
EMPREGO DE REJEITOS DE MINERADORAS DO ESTADO DO PARÁ NA CONSTRUÇÃO CIVIL - ANÁLISE EXPERIMENTAL DE LAJES DE COGUMELO DE CONCRETO DE ALTA RESISTÊNCIA COM RESÍDUO METACAULIM E MICROSSÍLICA	INSTITUTO DE TECNOLOGIA	CIÊNCIAS EXATAS, DA TERRA E ENGENHARIAS	36.000,00	SECTAM-SEC.EST.CIÊNCIA TEC.MEIO AMBIENTE
ESTUDO DA CORROSÃO EM ELEVADAS TEMPERATURAS, DE AÇOS INOXIDÁVEIS EMPREGADOS EM TORRES DE DESTILAÇÃO DA INDÚSTRIA DE PETRÓLEO E GAS	INSTITUTO DE TECNOLOGIA	CIÊNCIAS EXATAS, DA TERRA E ENGENHARIAS	136.250,00	FUNDAÇÃO DE AMPARO E DESENVOLVIMENTO DA PESQUISA
ESTUDO DE VIABILIDADE E PROJETO DE IMPLANTAÇÃO DE SISTEMA DE CONTROLE DE PESAGEM E DISTRIBUIÇÃO DE PESCADO BASEADOS EM REDE SEM FIO	INSTITUTO DE TECNOLOGIA	CIÊNCIAS EXATAS, DA TERRA E ENGENHARIAS	30.240,00	SECTAM-SEC.EST.CIÊNCIA TEC.MEIO AMBIENTE
ESTUDO DA CARGA ORGÂNICA PROVENIENTE DA INDÚSTRIA PESQUEIRA	INSTITUTO DE TECNOLOGIA	CIÊNCIAS EXATAS, DA TERRA E ENGENHARIAS	35.000,00	SECTAM-SEC.EST.CIÊNCIA TEC.MEIO AMBIENTE
ESTUDO DAS REAÇÕES ENTRE A DEFORMAÇÃO DAS ROCHAS E OS DEPÓSITOS MINERAIS NA REGIÃO SUDESTE DA SERRA DOS CARAJÁS- PA, COM BASE EM DADOS GEOESTRUTURAIS E PETRILÓGICOS	INSTITUTO DE GEOCIÊNCIAS	CIÊNCIAS EXATAS, DA TERRA E ENGENHARIAS	42.702,33	CVRD - COMPANHIA VALE DO RIO DOCE
ESTUDO DE ALTERNATIVAS DE CONCEPÇÃO DO SISTEMA DE ESGOTAMENTO SANITÁRIO AS BACIAS HIDROGRÁFICAS URBANAS DA REGIÃO METROPOLITADA DE BELÉM	INSTITUTO DE TECNOLOGIA	CIÊNCIAS EXATAS, DA TERRA E ENGENHARIAS	205.000,00	COSANPA - COMPANHIA DE SANEAMENTO DO PARÁ
ESTUDO DAS CONDIÇÕES CINÉTICAS E DE TRANSFERÊNCIA DE MASSA NA TRANSTERIFICAÇÃO DE ÓLEOS VEGETAIS UTILIZADOS PARA OBTENÇÃO DE BIODIESEL	INSTITUTO DE TECNOLOGIA	CIÊNCIAS EXATAS, DA TERRA E ENGENHARIAS	24.170,00	SECTAM-SEC.EST.CIÊNCIA TEC.MEIO AMBIENTE
DESENVOLVIMENTO DE UM SISTEMA COMPUTACIONAL PARA AVALIAÇÃO DO DESEMPENHO INDIVIDUAL DE PESQUISADORES QUE SUBMETAM PROJETOS A PROGRAMAS DE APOIO INSTITUCIONAL DEFINIDOS PELA SEDECT EM AÇÕES DE DESENVOLVIMENTO CIENTÍFICO E TECNOLÓGICO DO ESTADO DO PARÁ	PRÓ-REITORIA DE PESQUISA E PÓS-GRADUAÇÃO	CIÊNCIAS EXATAS, DA TERRA E ENGENHARIAS	30.000,00	SEDECT-SECRETARIA DE ESTADO DE DESENVOLVIMENTO, CIÊNCIA E TECNOLOGIA

## Convênios e Contratos de Pesquisa da UFPA Gerenciados em 2007 (em R\$)

Título	Executor	Área do Conhecimento	Valor	Financiador
ESTUDO DO FENÔMENO DE VIBRAÇÕES INDUZIDAS PELO VENTO EM LINHAS DE TRANSMISSÃO CONSIDERANDO-SE AS CONDIÇÕES REGIONAIS DA AMAZÔNIA	INSTITUTO DE TECNOLOGIA	CIÊNCIAS EXATAS, DA TERRA E ENGENHARIAS	35.300,00	SECTAM-SEC. EST. CIÊNCIA TEC. MEIO AMBIENTE
ESTUDO HIDRODINÂMICO E DE DISPERSÃO DE POLUENTES DOS MANANCIAIS DA GRANDE BELÉM VISANDO A GESTÃO DOS RECURSOS HÍDRICOS	INSTITUTO DE TECNOLOGIA	CIÊNCIAS EXATAS, DA TERRA E ENGENHARIAS	36.000,00	SECTAM-SEC. EST. CIÊNCIA TEC. MEIO AMBIENTE
ESTUDOS EM PROCESSOS ASSOCIADOS A CORROÇÃO EM MATERIAIS AVANÇADOS NA INDÚSTRIA DE PETRÓLEO E GÁS	INSTITUTO DE TECNOLOGIA	CIÊNCIAS EXATAS, DA TERRA E ENGENHARIAS	682.813,00	FINEP/FNDCT-FINANC. DE ESTUDOS E PROJETOS
ESTUDOS E ANTE-PROJETOS PARA A IMPLANTAÇÃO DO PARQUE TECNOLÓGICO DA UNIVERSIDADE FEDERAL DO PARÁ	INSTITUTO DE TECNOLOGIA	CIÊNCIAS EXATAS, DA TERRA E ENGENHARIAS	380.000,00	FINEP/FNDCT-FINANC. DE ESTUDOS E PROJETOS
EXTRAÇÃO E ANÁLISE DE ÓLEOS	INSTITUTO DE CIÊNCIAS EXATAS E NATURAIS	CIÊNCIAS EXATAS, DA TERRA E ENGENHARIAS	30.000,00	NATURA INOVAÇÃO E TECNOLOGIA DE PRODUTOS LTDA
IMAGEAMENTO SÍSMICO SOB QUEBRA DA PLATAFORMA CONTINENTAL PARA EXECUÇÃO DA META 3 DESENVOLVIMENTO DE MÉTODOS DE ANÁLISE DE VELOCIDADE	INSTITUTO DE GEOCIÊNCIAS	CIÊNCIAS EXATAS, DA TERRA E ENGENHARIAS	371.164,10	FAPEX - FUNDAÇÃO DE APOIO A PESQUISA E A EXTENSÃO
IMPLANTAÇÃO DO LABORATÓRIO DE ENERGIA RENOVÁVEL E EFICIÊNCIA ENERGÉTICA, NA CIDADE DE BELÉM-PA, NA REGIÃO NORTE DO BRASIL	INSTITUTO DE TECNOLOGIA	CIÊNCIAS EXATAS, DA TERRA E ENGENHARIAS	611.406,20	ELETRONORTE - CENTRAIS ELÉTRICAS DO NORTE DO BRASIL S/A
IMPLANTAÇÃO DE MINI CENTRAL HIDRELÉTRICA EM ANAPU	INSTITUTO DE TECNOLOGIA	CIÊNCIAS EXATAS, DA TERRA E ENGENHARIAS	150.000,00	PNUD BRA/99/011-PROJETO DE ERRADICAÇÃO DA E. E. NO BRASIL
IMPLANTAÇÃO DE SISTEMAS DE GERAÇÃO DE ENERGIA PARA ATENDIMENTO A COMUNIDADES ISOLADAS DA REGIÃO NORTE	INSTITUTO DE TECNOLOGIA	CIÊNCIAS EXATAS, DA TERRA E ENGENHARIAS	276.188,00	CELPA - CENTRAIS ELÉTRICAS DO PARÁ S/A
IMPLANTAÇÃO DO PARQUE DE CIÊNCIA E TECNOLOGIA TOCANTINS E TAPAJÓS	INSTITUTO DE TECNOLOGIA	CIÊNCIAS EXATAS, DA TERRA E ENGENHARIAS	700.000,00	SEDECT-SECRETARIA DE ESTADO DE DESENVOLVIMENTO, CIÊNCIA E TECNOLOGIA
IMPLANTAR UM CENTRO DE EXCELÊNCIA EM EFICIÊNCIA ENERGÉTICA DA AMAZÔNIA - CEAMAZON - NA UFPA	INSTITUTO DE TECNOLOGIA	CIÊNCIAS EXATAS, DA TERRA E ENGENHARIAS	3.899.600,39	ELETRORÁS - CENTRAIS ELÉTRICAS BRASILEIRAS S/A
ESTUDO DE ALTERNATIVAS DE CONCEPÇÃO DOS SISTEMAS DE ABASTECIMENTO DE ÁGUA DOS MUNICÍPIOS DE SANTARÉM, MARABÁ E CASTANHAL, ESTADO DO PARÁ, PARA UNIVERSALIZAÇÃO DO ATENDIMENTO DA POPULAÇÃO COM ÁGUA POTÁVEL NO PERÍODO DE 2009-2030	INSTITUTO DE TECNOLOGIA	CIÊNCIAS EXATAS, DA TERRA E ENGENHARIAS	850.000,00	COSANPA - COMPANHIA DE SANEAMENTO DO PARÁ

## Convênios e Contratos de Pesquisa da UFPA Gerenciados em 2007 (em R\$)

Título	Executor	Área do Conhecimento	Valor	Financiador
IMPLEMENTAÇÃO DE SISTEMAS DE MONITORAMENTO E IDENTIFICAÇÃO DE FALHAS EM MÁQUINAS ROTATIVAS UTILIZANDO SINAIS REAIS E COMPLEXOS DE VIBRAÇÃO	INSTITUTO DE TECNOLOGIA	CIÊNCIAS EXATAS, DA TERRA E ENGENHARIAS	375.430,00	ELETRONORTE - CENTRAIS ELÉTRICAS DO NORTE DO BRASIL S/A
IMPLEMENTAÇÃO DO LABORATÓRIO DE EFICIÊNCIA ENERGÉTICA E HIDRÁULICA EM SANEAMENTO LENHS	INSTITUTO DE TECNOLOGIA	CIÊNCIAS EXATAS, DA TERRA E ENGENHARIAS	800.000,00	CENTRAIS ELÉTRICAS BRASILEIRAS S/A
INFRA-ESTRUTURA PREDIAL E ADMINISTRATIVA E CAPACITAÇÃO PARA IMPLANTAÇÃO DE LABORATÓRIOS DE PESQUISA APLICADA A EXPLORAÇÃO DE PETRÓLEO E GÁS	INSTITUTO DE GEOCIÊNCIAS	CIÊNCIAS EXATAS, DA TERRA E ENGENHARIAS	1.550.025,86	PETROBRÁS - PETRÓLEO BRASILEIRO S/A
ISOLAMENTO E CARACTERIZAÇÃO DE SEQUÊNCIAS PROMOTORAS TECIDO-ESPECÍFICAS DE RAIZ COM POTENCIAL DE UTILIZAÇÃO NO PROGRAMA DE BIOFORTIFICAÇÃO DA MANDIOCA (MANIHOT ESCULENTA CRANTZ)	INSTITUTO DE CIÊNCIAS DA SAÚDE	CIÊNCIAS EXATAS, DA TERRA E ENGENHARIAS	41.136,00	SEDECT-SECRETARIA DE ESTADO DE DESEN., CIÊNCIA E TECNOL.
JOGO ELETRÔNICO LÚDICO EDUCACIONAL DE ESTRATÉGIA: A REVOLTA DA CABANAGEM	INSTITUTO DE TECNOLOGIA	CIÊNCIAS EXATAS, DA TERRA E ENGENHARIAS	113.190,00	FINEP/FNDCT-FINANC.DE ESTUDOS E PROJETOS
MAPEAMENTO GEOLÓGICO E LEVANTAMENTO DE RECURSOS MINERAIS	INSTITUTO DE GEOCIÊNCIAS	CIÊNCIAS EXATAS, DA TERRA E ENGENHARIAS	106.020,00	CPRM - COMPANHIA DE PESQ.DE RECURSOS MINERAIS
MAPEAMENTO DE CONDIÇÕES AMBIENTAIS DOS MUNICÍPIOS DE PARAGOMINAS, ULIANÓPOLIS, TOMÉ-AÇU, IPIXUNA DO PARÁ E AURORA DO PARÁ	NUCLEO DE ALTOS ESTUDOS AMAZÔNICOS	CIÊNCIAS EXATAS, DA TERRA E ENGENHARIAS	1.216.970,77	CVRD - COMPANHIA VALE DO RIO DOCE
MELHORIA DE TECNOLOGIA E DESENVOLVIMENTO DE NOVOS PRODUTOS E PROCESSOS, PARA A INDÚSTRIA DE CERÂMICA VERMELHA NO MUNICÍPIO DE MARABÁ-PA	INSTITUTO DE TECNOLOGIA	CIÊNCIAS EXATAS, DA TERRA E ENGENHARIAS	38.000,00	SECTAM-SEC. EST.CIÊNCIA TEC.MEIO AMBIENTE
MODELAGEM SÍSMICA E VISUALIZAÇÃO 3D DE BACIAS SEDIMENTARES EM ALVOS EXPLORATÓRIOS	INSTITUTO DE GEOCIÊNCIAS	CIÊNCIAS EXATAS, DA TERRA E ENGENHARIAS	150.340,00	FAPEX - FUNDAÇÃO DE APOIO A PESQUISA E A EXTENSÃO
MODERNIZAÇÃO DE UM SISTEMA DE INFORMAÇÕES DE ESTATÍSTICA CRIMINAL E INSTITUCIONAL DO SISTEMA DE SEGURANÇA PÚBLICA DO ESTADO DO PARÁ MODERNIZAÇÃO DO SIECRIN - CEI	INSTITUTO DE CIÊNCIAS EXATAS E NATURAIS	CIÊNCIAS EXATAS, DA TERRA E ENGENHARIAS	546.669,66	SEGUP - SECRETARIA EXECUTIVA DE SEGURANÇA PÚBLICA
MONITORAÇÃO <i>ON-LINE</i> DE LINHAS DE TRANSMISSÃO - MOLLTS	INSTITUTO DE TECNOLOGIA	CIÊNCIAS EXATAS, DA TERRA E ENGENHARIAS	641.080,00	ELETRONORTE - CENTRAIS ELÉTRICAS DO NORTE DO BRASIL S/A
PROJETO PILOTO PARA O CULTIVO E DESTILAÇÃO DE PLANTAS AROMÁTICAS DA AMAZÔNIA PARA OBTENÇÃO DE ÓLEOS ESSENCIAIS VISANDO A INVESTIGAÇÃO EM ESCALA PILOTO DAS PLANTAS AROMÁTICAS (PRIPRIOCA E ESTORAQUE)	INSTITUTO DE TECNOLOGIA	CIÊNCIAS EXATAS, DA TERRA E ENGENHARIAS	195.150,00	MINISTÉRIO DA CIÊNCIA E TECNOLOGIA

## Convênios e Contratos de Pesquisa da UFPA Gerenciados em 2007 (em R\$)

Título	Executor	Área do Conhecimento	Valor	Financiador
NOVA METODOLOGIA DE AGRUPAMENTO DE CONSUMIDORES PARA DETERMINAÇÃO DE PADRÕES DE CONTINUIDADE NO FORNECIMENTO DE ENERGIA ELÉTRICA	INSTITUTO DE TECNOLOGIA	CIÊNCIAS EXATAS, DA TERRA E ENGENHARIAS	299.027,92	CELPA -CENTRAIS ELÉTRICAS DO PARÁ S/A
OTIMIZAÇÃO DA ETE INFRAERO VISANDO A PRESERVAÇÃO DO IGARAPÉ DE VAL-DE-CANS	INSTITUTO DE TECNOLOGIA	CIÊNCIAS EXATAS, DA TERRA E ENGENHARIAS	147.349,09	FINEP/FNDCT-FINANC. DE ESTUDOS E PROJETOS
OTIMIZAÇÃO DAS CONDIÇÕES OPERACIONAIS DE EXTRAÇÃO SUPERCRÍTICA DO ÓLEO ESSENCIAL DE PRÍPRIOCA (CYPERUS ARTICULATUS L), APROVADO PELO EDITAL DE FIXAÇÃO DE DOUTORES	INSTITUTO DE TECNOLOGIA	CIÊNCIAS EXATAS, DA TERRA E ENGENHARIAS	36.000,00	SECTAM-SEC. EST. CIÊNCIA TEC. MEIO AMBIENTE
OTIMIZAÇÃO DE PROJETO E DE MATERIAIS DE ESPAÇADORES DE LINHAS DE TRANSMISSÃO PARA UMA MELHOR PERFORMANCE AS EXCITAÇÕES DINÂMICAS	INSTITUTO DE TECNOLOGIA	CIÊNCIAS EXATAS, DA TERRA E ENGENHARIAS	447.367,99	ELETRONORTE - CENTRAIS ELÉTRICAS DO NORTE DO BRASIL S/A
PARQUE ANDORINHAS: HISTÓRIA, CONHECIMENTO E PRESERVAÇÃO	INSTITUTO DE GEOCIÊNCIAS	CIÊNCIAS EXATAS, DA TERRA E ENGENHARIAS	30.000,00	SECTAM-SEC. EST. CIÊNCIA TEC. MEIO AMBIENTE
PRODUÇÃO DE BIODIESEL NO ESTADO DO PARÁ: ALTERNATIVA PARA GERAÇÃO DE RENDA E INCLUSÃO SOCIAL	INSTITUTO DE TECNOLOGIA	CIÊNCIAS EXATAS, DA TERRA E ENGENHARIAS	413.317,00	FINEP/FNDCT-FINANC. DE ESTUDOS E PROJETOS
PROJETO DE AVALIAÇÃO DA INFLUÊNCIA DA SALINIDADE E AUTROFIZAÇÃO NA QUALIDADE DA ÁGUA DOS MANANCIAIS(LAGO ÁGUA PRETA E BOLONHA) DE ABASTECIMENTO DA REGIÃO METROPOLITANA DE BELÉM - RMB	INSTITUTO DE TECNOLOGIA	CIÊNCIAS EXATAS, DA TERRA E ENGENHARIAS	20.443,17	SECTAM-SEC. EST. CIÊNCIA TEC. MEIO AMBIENTE
PROPRIEDADES GEOTÉCNICAS DE UMA ARGILA CINZA DA CIDADE DE BELÉM-PA	INSTITUTO DE TECNOLOGIA	CIÊNCIAS EXATAS, DA TERRA E ENGENHARIAS	35.962,31	SECTAM-SEC. EST. CIÊNCIA TEC. MEIO AMBIENTE
REALIZAÇÃO DE ESTUDOS RELACIONADOS A GERAÇÃO ELÉTRICA A PARTIR DE DIESEL VEGETAL NA REGIÃO AMAZÔNICA (ESTUDO II)	INSTITUTO DE CIÊNCIAS EXATAS E NATURAIS	CIÊNCIAS EXATAS, DA TERRA E ENGENHARIAS	960.653,25	ELETOBRÁS - CENTRAIS ELÉTRICAS BRASILEIRAS S/A
REALIZAÇÃO DE ESTUDOS RELACIONADOS A GERAÇÃO ELÉTRICA A PARTIR DE DIESEL VEGETAL NA REGIÃO AMAZÔNICA (ESTUDO III)	INSTITUTO DE TECNOLOGIA	CIÊNCIAS EXATAS, DA TERRA E ENGENHARIAS	1.239.175,62	ELETOBRÁS - CENTRAIS ELÉTRICAS BRASILEIRAS S/A
REALIZAÇÃO DE ESTUDOS RELACIONADOS A GERAÇÃO ELÉTRICA A PARTIR DE DIESEL VEGETAL NA REGIÃO AMAZÔNICA (ESTUDO III)	INSTITUTO DE TECNOLOGIA	CIÊNCIAS EXATAS, DA TERRA E ENGENHARIAS	1.239.175,62	ELETOBRÁS - CENTRAIS ELÉTRICAS BRASILEIRAS S/A
PROMOÇÃO DE ESTUDOS DE VIABILIDADE PARA PROJETO, CONSTRUÇÃO E INSTALAÇÃO DE SISTEMAS DE GASEIFICAÇÃO DE BIOMASSA (CAROÇO DE AÇAÍ) NA COMUNIDADE QUILOMBOLA DE JENIPAUBA, ABAETETUBA-PA	INSTITUTO DE TECNOLOGIA	CIÊNCIAS EXATAS, DA TERRA E ENGENHARIAS	310.500,00	SEOP-SECRETARIA EXECUTIVA DE OBRAS PÚBLICAS

## Convênios e Contratos de Pesquisa da UFPA Gerenciados em 2007 (em R\$)

Título	Executor	Área do Conhecimento	Valor	Financiador
REALIZACAO DE ESTUDOS RELACIONADOS A GERAÇÃO ELÉTRICA A PARTIR DE DIESEL VEGETAL NA REGIÃO AMAZÔNICA (ESTUDO IV)	INSTITUTO DE TECNOLOGIA	CIÊNCIAS EXATAS, DA TERRA E ENGENHARIAS	6.295.798,47	ELETOBRÁS - CENTRAIS ELÉTRICAS BRASILEIRAS S/A
REAPROVEITAMENTO DE ÓLEO LUBRIFICANTE USADO NAS USINAS DIESELÉTRICAS DO ESTADO DO PARÁ	INSTITUTO DE TECNOLOGIA	CIÊNCIAS EXATAS, DA TERRA E ENGENHARIAS	165.285,00	CELPA - CENTRAIS ELÉTRICAS DO PARÁ S/A
RECOBRIMENTO E SECAGEM DE PRODUTOS AMAZÔNICOS EM LEITOS MÓVEIS	INSTITUTO DE TECNOLOGIA	CIÊNCIAS EXATAS, DA TERRA E ENGENHARIAS	345.713,00	FINEP/FNDCT-FINANC. DE ESTUDOS E PROJETOS
REDE ESTADUAL DE PREVISÃO CLIMÁTICA E HIDROMETEOLÓGICA DO PARÁ	INSTITUTO DE GEOCIÊNCIAS	CIÊNCIAS EXATAS, DA TERRA E ENGENHARIAS	326.000,00	FINEP/FNDCT-FINANC. DE ESTUDOS E PROJETOS
REDIC FLOW - PROGRAMAÇÃO DE AUTOMAÇÃO INTELIGENTE APLICADO AO GERENCIAMENTO DE RESERVATÓRIO DE MEDIÇÃO DE POÇOS DE PETRÓLEO E GÁS NATURAL	INSTITUTO DE TECNOLOGIA	CIÊNCIAS EXATAS, DA TERRA E ENGENHARIAS	181.300,85	FUNPEC FUNDAÇÃO NORTE-RIO-GRANDENSE PESQUISA E CULTURA
REJEITO DE CAULIM DA REGIÃO DO RIO CAPIM - PARÁ COMO FONTE DE MATERIAIS POROSOS APLICADOS EM PROCESSOS DE SORÇÃO DE METAIS PESADOS	INSTITUTO DE GEOCIÊNCIAS	CIÊNCIAS EXATAS, DA TERRA E ENGENHARIAS	8.200,00	SECTAM-SEC. EST. CIÊNCIA TEC. MEIO AMBIENTE
SISTEMA DE SEGURANÇA DA UHE TUCURUIÍ AUTOMAÇÃO DA INSTRUMENTAÇÃO DAS ESTRUTURAS CIVIS DA USINA	INSTITUTO DE TECNOLOGIA	CIÊNCIAS EXATAS, DA TERRA E ENGENHARIAS	561.392,80	ELETRONORTE - CENTRAIS ELÉTRICAS DO NORTE DO BRASIL S/A
SISTEMA INTELIGENTE PARA APOIO A TOMADA DE DECISÃO EM RESSARCIMENTO DE DANOS ELÉTRICOS EM CONSUMIDORES DA COMPANHIA DE ELETRICIDADE DO AMAPÁ	INSTITUTO DE TECNOLOGIA	CIÊNCIAS EXATAS, DA TERRA E ENGENHARIAS	305.612,00	CEA- COMPANHIA DE ELETRICIDADE DO AMAPÁ
SISTEMA EM TEMPO REAL DE DETECÇÃO DE DEFEITOS ATRAVÉS DA MONITORAÇÃO DE CORRENTE DE CURTO CIRCUITO NO SISTEMA DE DISTRIBUIÇÃO	INSTITUTO DE TECNOLOGIA	CIÊNCIAS EXATAS, DA TERRA E ENGENHARIAS	71.784,00	CENTRAIS ELÉTRICAS DO PARA S/A - CELPA
SISTEMAS INTELIGENTES PARA EXTRAÇÃO DE CONHECIMENTO DA OPERAÇÃO DE SISTEMAS DE ENERGIA ELÉTRICA	INSTITUTO DE TECNOLOGIA	CIÊNCIAS EXATAS, DA TERRA E ENGENHARIAS	471.537,00	ELETRONORTE - CENTRAIS ELÉTRICAS DO NORTE DO BRASIL S/A
UMA ALTERNATIVA PARA O AUMENTO DA COMPETITIVIDADE, UTILIZANDO A TÉCNICA DE SOLDAGEM GMAW/FCAW DUPLO ARAME MODIFICADO, NA INDÚSTRIA NAVAL	INSTITUTO DE TECNOLOGIA	CIÊNCIAS EXATAS, DA TERRA E ENGENHARIAS	374.000,00	FINEP/FNDCT-FINANC. DE ESTUDOS E PROJETOS
SISTEMAS INTELIGENTES DE APOIO A TOMADA DE DECISÕES BASEADO NA ANÁLISE DAS PERTURBAÇÕES NA TENSÃO E FREQUÊNCIA NO SISTEMA SANTARÉM PROVOCADAS POR CONTINGÊNCIAS LOCAIS E NO SISTEMA TRAMOESTE	INSTITUTO DE TECNOLOGIA	CIÊNCIAS EXATAS, DA TERRA E ENGENHARIAS	338.896,00	CENTRAIS ELÉTRICAS DO PARA S/A - CELPA

## Convênios e Contratos de Pesquisa da UFPA Gerenciados em 2007 (em R\$)

Título	Executor	Área do Conhecimento	Valor	Financiador
TERMOCRONOLOGIA PELO MÉTODO DOS TRAÇOS DE FISSÃO EM APATIA APLICADA A FALHA CARAJÁS AO LONGO DO SEGMENTO NORTE DO GRANITO CENTRAL - SERRA DOS CARAJÁS-PA	INSTITUTO DE GEOCIÊNCIAS	CIÊNCIAS EXATAS, DA TERRA E ENGENHARIAS	36.000,00	SECTAM-SEC. EST. CIÊNCIA TEC. MEIO AMBIENTE
UNIDADE DE PRODUÇÃO DE BIODIESEL: APLICAÇÃO EM MOTORES ESTACIONÁRIOS DE GERAÇÃO DE ENERGIA ELÉTRICA (PLANO DE TRABALHO II)	INSTITUTO DE CIÊNCIAS EXATAS E NATURAIS	CIÊNCIAS EXATAS, DA TERRA E ENGENHARIAS	896.028,10	ELETROBRÁS - CENTRAIS ELÉTRICAS BRASILEIRAS S/A
CIDADES POVOADAS E ALDEIAS	NÚCLEO DE ALTOS ESTUDOS AMAZÔNICOS	CIÊNCIAS EXATAS, DA TERRA E ENGENHARIAS	142.160,00	FUNDAÇÃO FORD
ESTUDAR A CO-EVOLUÇÃO DE PROJETOS DE SOFTWARE LIVRE E ASSIM IDENTIFICAR COMO AS DIFERENTES REDES SE RELACIONAM E SE INFLUENCIAM	INSTITUTO DE CIÊNCIAS EXATAS E NATURAIS	CIÊNCIAS EXATAS, DA TERRA E ENGENHARIAS	63.972,00	MICROSOFT INFORMÁTICA LTDA
REDE MUDANÇAS GLOBAIS	INSTITUTO DE GEOCIÊNCIAS	CIÊNCIAS EXATAS, DA TERRA E ENGENHARIAS	17.592,30	IAI INTERAMERICAN INSTITUTE FOR GLOBAL CHANGE RESEARCH
SUPOORTE A RESTREABILIDADE DE <i>SOFTWARE</i> USANDO O <i>FRAMEWORK</i> UIMA	INSTITUTO DE CIÊNCIAS EXATAS E NATURAIS	CIÊNCIAS EXATAS, DA TERRA E ENGENHARIAS	26.655,00	UFPA-UNIVERSIDADE FEDERAL DO PARÁ
SOLUÇÕES PARA ELIMINAÇÃO DE LIMO E OUTROS MATERIAIS CARACTERÍSTICOS DA REGIÃO AMAZÔNICA, DE PEÇAS E PARTES DOS EQUIPAMENTOS DAS SUBESTAÇÕES DA REGIONAL DE TRANSMISSÃO DO PARÁ - PILOTO SUBESTAÇÃO RUROPÓLIS	INSTITUTO DE TECNOLOGIA	CIÊNCIAS EXATAS, DA TERRA E ENGENHARIAS	168.200,00	FUNDAÇÃO CPqD-CENTRO DE PESQ. E DESENV. EM TELECOM.
<b>Quantidade de Projetos</b>	<b>96</b>	<b>Total</b>	<b>48.592.331,79</b>	

## Convênios e Contratos de Pesquisa da UFPA Gerenciados em 2007 (em R\$)

Título	Executor	Área do Conhecimento	Valor	Financiador
APOIO A MELHORIA DO ENSINO DE CIÊNCIA E DE MATEMÁTICA / EDUCAÇÃO A DISTÂNCIA EM MATEMÁTICA PARA OITO PÓLOS	INSTITUTO DE CIÊNCIAS EXATAS E NATURAIS	CIÊNCIAS SOCIAIS APLICADAS E HUMANAS	598.290,00	FINEP/FNDCT-FINANC. DE ESTUDOS E PROJETOS
AQUISIÇÃO DE REPERTÓRIO SIMBÓLICOS EM HUMANOS E INFRAHUMANOS	INSTITUTO DE FILOSOFIA E CIÊNCIAS HUMANAS	CIÊNCIAS SOCIAIS APLICADAS E HUMANAS	213.200,00	FINEP/FNDCT-FINANC. DE ESTUDOS E PROJETOS
ESTUDO ACERCA DA SUSTENTABILIDADE DA MINERAÇÃO NO ESTADO DO PARÁ	NÚCLEO DE ALTOS ESTUDOS AMAZÔNICOS	CIÊNCIAS SOCIAIS APLICADAS E HUMANAS	71.896,28	FINEP/FNDCT-FINANC. DE ESTUDOS E PROJETOS
MINERAÇÃO, METARLÓGICA E MUDANÇAS SOCIAIS: LIMITES E POSSIBILIDADES PARA O DESENVOLVIMENTO NA AMAZÔNIA ORIENTAL BRASILEIRA	NÚCLEO DE ALTOS ESTUDOS AMAZÔNICOS	CIÊNCIAS SOCIAIS APLICADAS E HUMANAS	36.000,00	SECTAM-SEC. EST. CIÊNCIA TEC. MEIO AMBIENTE

## Convênios e Contratos de Pesquisa da UFPA Gerenciados em 2007 (em R\$)

Título	Executor	Área do Conhecimento	Valor	Financiador
POTENCIAL SIMBÓLICO EM POPULAÇÕES PRÉ-SIMBÓLICAS	INSTITUTO DE FILOSOFIA E CIÊNCIAS HUMANAS	CIÊNCIAS SOCIAIS APLICADAS E HUMANAS	26.655,00	UMASS-UNIVERSITY OF MASSACHUSETTS
REDE PARAENSE DE APOIO A EDUCAÇÃO CIENTÍFICA E TECNOLOGIA	NÚCLEO PEDAGÓGICO DE APOIO AO DESEN. CIENTÍFICO	CIÊNCIAS SOCIAIS APLICADAS E HUMANAS	200.000,00	FINEP/FNDCT-FINANC. DE ESTUDOS E PROJETOS
<b>Quantidade de Projetos</b>	<b>6</b>	<b>Total</b>	<b>1.146.041,28</b>	

## Convênios e Contratos de Pesquisa da UFPA Gerenciados em 2007 (em R\$)

Título	Executor	Área do Conhecimento	Valor	Financiador
CONSOLIDAÇÃO DOS CAMPI DA UFPA	PRÓ-REITORIA DE PESQUISA E PÓS-GRADUAÇÃO	MULTIAREA	752.670,00	FINEP/FNDCT-FINANC. DE ESTUDOS E PROJETOS
ESTUDO PARA IDENTIFICAÇÃO, CARACTERIZAÇÃO E IMPLANTAÇÃO DOS PÓLOS DE INOVAÇÃO TECNOLÓGICA NO ESTADO DO PARÁ	NÚCLEO DE ALTOS ESTUDOS AMAZÔNICOS	MULTIAREA	1.415.750,00	FINEP/FNDCT-FINANC. DE ESTUDOS E PROJETOS
IMPLEMENTAÇÃO DE BOLSAS PESQUISA PARA DESENVOLVIMENTO DO PROJETO ESTUDO PARA IDENTIFICAÇÃO, CARACTERIZAÇÃO E IMPLANTAÇÃO DOS PÓLOS DE INOVAÇÃO TECNOLÓGICA NO ESTADO DO PARÁ	NÚCLEO DE ALTOS ESTUDOS AMAZÔNICOS	MULTIAREA	891.840,00	SECTAM-SEC. EST. CIÊNCIA TEC. MEIO AMBIENTE
INFRA-ESTRUTURA DE PESQUISA PARA OS CAMPI DA UFPA DE BRAGANÇA, SANTARÉM E CASTANHAL	PRÓ-REITORIA DE PESQUISA E PÓS-GRADUAÇÃO	MULTIAREA	2.227.858,00	FINEP/FNDCT-FINANC. DE ESTUDOS E PROJETOS
MODERNIZAÇÃO DA INFRA-ESTRUTURA DE PESQUISA EM ÁREAS ESTRATÉGICAS NA UFPA	PRÓ-REITORIA DE PESQUISA E PÓS-GRADUAÇÃO	MULTIAREA	3.494.698,00	FINEP/FNDCT-FINANC. DE ESTUDOS E PROJETOS
MODERNIZAÇÃO DA INFRA-ESTRUTURA DE PESQUISA EM ÁREAS ESTRATÉGICAS DA UFPA	INSTITUTO DE TECNOLOGIA	MULTIAREA	3.227.772,00	FINEP/FNDCT-FINANC. DE ESTUDOS E PROJETOS
PLANO DE DESENVOLVIMENTO DA INFRA-ESTRUTURA DE PESQUISA DA UFPA	PRÓ-REITORIA DE PESQUISA E PÓS-GRADUAÇÃO	MULTIAREA	1.979.600,00	FINEP/FNDCT-FINANC. DE ESTUDOS E PROJETOS
PROGRAMA DE INFRA-ESTRUTURA DE PESQUISA DA UFPA	PRÓ-REITORIA DE PESQUISA E PÓS-GRADUAÇÃO	MULTIAREA	2.120.173,00	FINEP/FNDCT-FINANC. DE ESTUDOS E PROJETOS
<b>Quantidade de Projetos</b>	<b>8</b>	<b>Total</b>	<b>16.110.361,00</b>	



## Convênios e Contratos de Pesquisa Gerenciados em 2007 de demais Instituições (em R\$)

Título	Executor	Área do Conhecimento	Valor	Financiador
ANTÍGENOS RECOMBINANTES E SONDAS MOLECULARES PARA O DIAGNÓSTICO DA LEISHMANIOSE VISCERAL NO ESTADO DO PARÁ	INSTITUTO EVANDRO CHAGAS	CIÊNCIAS DA VIDA	33.179,00	SEDECT-SECRETARIA DE ESTADO DE DESEN., CIÊNCIA E TECNOL.
MICOBACTERIOSES: AVALIAÇÃO DOS FATORES DE RISCO E DOS ESQUEMAS DE TRATAMENTO	UNIVERSIDADE DO ESTADO DO PARÁ	CIÊNCIAS DA VIDA	49.400,00	SEDECT-SECRETARIA DE ESTADO DE DESEN., CIÊNCIA E TECNOL.
AVALIAÇÃO DA CAPACIDADE ANTIOXIDANTE NO SISTEMA NERVOSO CENTRAL DE CAMUNDONGOS PORTADORES DE PARKINSONISMO INDUZIDO PELA ROTENONA	INSTITUTO EVANDRO CHAGAS	CIÊNCIAS DA VIDA	38.995,60	SEDECT-SECRETARIA DE ESTADO DE DESEN., CIÊNCIA E TECNOL.
ESTUDO CLÍNICO-EPIDEMIOLÓGICO DA CO-INFECÇÃO HIV CANDIDIASES SISTÊMICAS NO PARÁ	UNIVERSIDADE DO ESTADO DO PARÁ	CIÊNCIAS DA VIDA	197.780,60	UNESCO-ORG DAS NAÇÕES UNIDAS P/ EDUC. CIÊNCIA E CULTURA
COMPARAÇÃO DE DOIS REGIMES DE MANUTENÇÃO COM TRI-LUMA NO TRATAMENTO DO MELASMA	UNIVERSIDADE DO ESTADO DO PARÁ	CIÊNCIAS DA VIDA	66.626,84	KENDLE INTERNATIONAL
SIMULIIDAE (DIPTERA NEMATOCERA)NAS BACIAS DO LESTE DO ESTADO DO PARÁ, COM ÊNFASE NA SERRA DOS MARTÍRIOS ANDORINHAS	MUSEU PARAENSE EMÍLIO GOELDI	CIÊNCIAS DA VIDA	35.000,00	SEDECT-SECRETARIA DE ESTADO DE DESEN., CIÊNCIA E TECNOL.
RECUPERAÇÃO DE ESTRUTURA E COBERTURA DO LABORATÓRIO DE BOTÂNICA DO MUSEU PARAENSE EMÍLIO GOELDI	MUSEU PARAENSE EMÍLIO GOELDI	CIÊNCIAS DA VIDA	200.000,00	FINEP/FNDCT-FINANC.DE ESTUDOS E PROJETOS
CARACTERIZAÇÃO PRELIMINAR DA DIVERSIDADE CRÍPTICA DA AVIFAUNA AMAZÔNICA	MUSEU PARAENSE EMÍLIO GOELDI	CIÊNCIAS DA VIDA	34.775,00	SEDECT-SECRETARIA DE ESTADO DE DESEN., CIÊNCIA E TECNOL.
REDE DE INVENTÁRIOS DA BIOTA E COLEÇÕES BIOLÓGICAS	MUSEU PARAENSE EMÍLIO GOELDI	CIÊNCIAS DA VIDA	690.000,00	MCT/MUSEU PARAENSE EMÍLIO GOELDI - MPEG
<b>Quantidade de Projetos</b>	<b>9</b>	<b>Total</b>	<b>1.345.757,04</b>	

## Convênios e Contratos de Pesquisa Gerenciados em 2007 de demais Instituições (em R\$)

Título	Executor	Área do Conhecimento	Valor	Financiador
SISTEMA EM TEMPO REAL DE DETECÇÃO ATRAVÉS DA MONITORAÇÃO DE CORRENTE DE CURTO CIRCUITO NO SISTEMA DE DISTRIBUIÇÃO	CENTRO FEDERAL DE EDUCAÇÃO TECNOLÓGICA	CIÊNCIAS EXATAS, DA TERRA E ENGENHARIAS	149.996,00	CELPA - CENTRAIS ELÉTRICAS DO PARÁ S/A
REALIZAÇÃO DO PROJETO DE AVALIAÇÃO DE SISTEMAS DE MANEJO DE BACURIZEIROS NO ESTADO DO PARÁ	EMPRESA BRASILEIRA DE PESQUISA AGROPECUÁRIA	CIÊNCIAS EXATAS, DA TERRA E ENGENHARIAS	32.550,00	SEDECT-SECRETARIA DE ESTADO DE DESEN., CIÊNCIA E TECNOL.
PROJETO DOSAGEM DE CIANETO (HCN) EM VARIÉDADES DE MANDIOCA PERTENCENTES A O BANCO DE GERMOPLASMA DA EMBRAPA AMAZÔNIA ORIENTAL	EMPRESA BRASILEIRA DE PESQUISA AGROPECUÁRIA	CIÊNCIAS EXATAS, DA TERRA E ENGENHARIAS	35.737,08	SEDECT-SECRETARIA DE ESTADO DE DESEN., CIÊNCIA E TECNOL.

## Convênios e Contratos de Pesquisa Gerenciados em 2007 de demais Instituições (em R\$)

Título	Executor	Área do Conhecimento	Valor	Financiador
TECNOLOGIA DE PRODUÇÃO E AGREGAÇÃO DE VALOR EM HORTALIÇAS NA AMAZÔNIA	UNIVERSIDADE FEDERAL RURAL DA AMAZÔNIA	CIÊNCIAS EXATAS, DA TERRA E ENGENHARIAS	36.000,00	SEDECT-SECRETARIA DE ESTADO DE DESEN., CIÊNCIA E TECNOL.
PROJETO DE ESTUDO DO PROCESSO COMBINADO DE DESIDRATAÇÃO OSMÓTICA E SECAGEM DE BANANA (MUSA ACUMINIATA)	UNIVERSIDADE DO ESTADO DO PARÁ	CIÊNCIAS EXATAS, DA TERRA E ENGENHARIAS	24.620,00	SEDECT-SECRETARIA DE ESTADO DE DESEN., CIÊNCIA E TECNOL.
PROJETO DE EXTRAÇÃO SUPERCRÍTICA DO ÓLEO ESSENCIAL DE COPAÍBA: OTIMIZAÇÃO DAS VARIÁVEIS DE PROCESSO, DETERMINAÇÃO DA ATIVIDADE ANTIOXIDANTE E ESTUDO DO EFEITO ANTI-INFLAMATÓRIO E/OU CICATRIZIAIS	UNIVERSIDADE DO ESTADO DO PARÁ	CIÊNCIAS EXATAS, DA TERRA E ENGENHARIAS	36.000,00	SEDECT-SECRETARIA DE ESTADO DE DESEN., CIÊNCIA E TECNOL.
PROJETO APROVEITAMENTO DA FARINHA DE PUPUNHA PARA OBTENÇÃO DE SNACK ENRIQUECIDO COM ÁCIDO FÓLICO	UNIVERSIDADE DO ESTADO DO PARÁ	CIÊNCIAS EXATAS, DA TERRA E ENGENHARIAS	35.900,00	SEDECT-SECRETARIA DE ESTADO DE DESEN., CIÊNCIA E TECNOL.
AVALIAÇÃO PRELIMINAR DO POTENCIAL TECNOLÓGICO DE AMILACEAS E OLEAGINOSAS PRESENTES EM TERRA PRETA DO ÍNDIO NO ESTADO DO PARÁ	MUSEU PARAENSE EMÍLIO GOELDI	CIÊNCIAS EXATAS, DA TERRA E ENGENHARIAS	21.400,00	SEDECT-SECRETARIA DE ESTADO DE DESEN., CIÊNCIA E TECNOL.
ESTUDO DE AMBIENTE FLUVIAL NA AMAZÔNIA ORIENTAL: IMPLICAÇÕES HIDROGEOQUÍMICA, CLIMÁTICAS E DE FISIOLÓGIA VEGETAL	MUSEU PARAENSE EMÍLIO GOELDI	CIÊNCIAS EXATAS, DA TERRA E ENGENHARIAS	239.970,00	SEDECT-SECRETARIA DE ESTADO DE DESEN., CIÊNCIA E TECNOL.
APROVEITAMENTO ECONÔMICO DOS RESÍDUOS DE MADEIRA COMO ALTERNATIVA PARA MINIMIZAR OS PROBLEMAS SÓCIO-AMBIENTAIS NO ESTADO DO PARÁ	MUSEU PARAENSE EMÍLIO GOELDI	CIÊNCIAS EXATAS, DA TERRA E ENGENHARIAS	24.249,00	SEDECT-SECRETARIA DE ESTADO DE DESEN., CIÊNCIA E TECNOL.
USO RACIONAL DE ENERGIA ELÉTRICA NO MUSEU PARAENSE EMÍLIO GOELDI	MUSEU PARAENSE EMÍLIO GOELDI	CIÊNCIAS EXATAS, DA TERRA E ENGENHARIAS	1.000.000,00	FINEP/FNDCT-FINANC. DE ESTUDOS E PROJETOS
AMPLIAÇÃO E REFORMA DE COLEÇÕES CIENTÍFICAS (ICTIOLOGIA E MASTOZOLOGIA) E DE LABORATÓRIOS TEMÁTICOS (MICROINVERTEBRADOS, PALINOLOGIA E PALEOECOLOGIA)	MUSEU PARAENSE EMÍLIO GOELDI	CIÊNCIAS EXATAS, DA TERRA E ENGENHARIAS	435.338,80	PETROBRÁS - PETRÓ-LEO BRASILEIRO S.A
POTENCIAL DA FLORA APÍCOLA DE ECOSISTEMAS AMAZÔNICOS PARA PRODUÇÃO DE MEL, PÓLEN E PROPÓLIS	MUSEU PARAENSE EMÍLIO GOELDI	CIÊNCIAS EXATAS, DA TERRA E ENGENHARIAS	36.000,00	SEDECT-SECRETARIA DE ESTADO DE DESEN., CIÊNCIA E TECNOL.
REDE DE MONITORAMENTO E PESQUISA DE FENÔMENOS METEOROLÓGICOS EXTREMOS NA AMAZÔNIA	INSTITUTO DE CIÊNCIAS TECNOLÓGICAS	CIÊNCIAS EXATAS, DA TERRA E ENGENHARIAS	1.069.098,00	CENSIPAM-CENTRO GESTOR DO SISTEMA DE PROTEÇÃO DA AMAZÔNIA
GESTÃO E PROMOÇÃO DA INTEGRAÇÃO DA REDE TEMÁTICA EM MODELAGEM AMBIENTAL - GEOMA	MUSEU PARAENSE EMÍLIO GOELDI	CIÊNCIAS EXATAS, DA TERRA E ENGENHARIAS	387.088,00	MCT/MUSEU PARAENSE EMÍLIO GOELDI - MPEG
<b>Quantidade de Projetos</b>	<b>15</b>	<b>Total</b>	<b>3.563.946,88</b>	

## Convênios e Contratos de Pesquisa Gerenciados em 2007 de demais Instituições (em R\$)

Título	Executor	Área do Conhecimento	Valor	Financiador
NÚCLEO DE DESENVOLVIMENTO EM TECNOLOGIA ASSISTIVA E ACESSIBILIDADE	UNIVERSIDADE DO ESTADO DO PARÁ	CIÊNCIAS SOCIAIS APLICADAS E HUMANAS	397.008,22	FINEP/FNDCT-FINANC.DE ESTUDOS E PROJETOS
RECONSTRUÇÃO E ADAPTAÇÃO DO PAVILHÃO EDUARDO GALVÃO	MUSEU PARAENSE EMÍLIO GOELDI	CIÊNCIAS SOCIAIS APLICADAS E HUMANAS	1.980.000,00	FINEP/FNDCT-FINANC.DE ESTUDOS E PROJETOS
FORMAÇÃO DE RECURSOS HUMANOS E FORTALECIMENTO INSTITUCIONAL COM ALTERNATIVA DE RECOMPOSIÇÃO DO PATRIMÔNIO AMBIENTAL E CULTURAL AMAZÔNICO	MUSEU PARAENSE EMÍLIO GOELDI	CIÊNCIAS SOCIAIS APLICADAS E HUMANAS	83.890,00	MCT/MUSEU PARAENSE EMÍLIO GOELDI - MPEG
RECUPERAÇÃO E CONSERVAÇÃO DO PATRIMÔNIO NATURAL INDISPENSÁVEL A SUBSISTÊNCIA DA POPULAÇÃO RIBEIRINHA DA ÁREA METROPOLITANA DE BELÉM, PA, AMAZÔNIA BRASIL	MUSEU PARAENSE EMÍLIO GOELDI	CIÊNCIAS SOCIAIS APLICADAS E HUMANAS	143.000,00	MCT/MUSEU PARAENSE EMÍLIO GOELDI - MPEG
NÚCLEO DE PROTEÇÃO AO CONHECIMENTO, INOVAÇÃO E TRANSFERÊNCIA DE TECNOLOGIA - ESCRITÓRIO DE NEGÓCIOS	MUSEU PARAENSE EMÍLIO GOELDI	CIÊNCIAS SOCIAIS APLICADAS E HUMANAS	165.205,00	FINEP/FNDCT-FINANC.DE ESTUDOS E PROJETOS
VIOLÊNCIA DO ESPAÇO PÚBLICO E DEPENDÊNCIA SOCIAL NA AMAZÔNIA ORIENTAL	MUSEU PARAENSE EMÍLIO GOELDI	CIÊNCIAS SOCIAIS APLICADAS E HUMANAS	354.760,00	FINEP/FNDCT-FINANC.DE ESTUDOS E PROJETOS
RECUPERAÇÃO E AMPLIAÇÃO DA INFRA-ESTRUTURA PREDIAL DOS ACERVOS ARQUEOLÓGICOS E BIBLIOGRÁFICO	MUSEU PARAENSE EMÍLIO GOELDI	CIÊNCIAS SOCIAIS APLICADAS E HUMANAS	800.000,00	FINEP/FNDCT-FINANC.DE ESTUDOS E PROJETOS
<b>Quantidade de Projetos</b>	<b>7</b>	<b>Total</b>	<b>3.923.863,22</b>	

## Convênios e Contratos de Pesquisa Gerenciados em 2007 de demais Instituições (em R\$)

Título	Executor	Área do Conhecimento	Valor	Financiador
PESQUISA MODERNIZAÇÃO E AMPLIAÇÃO DA INFRA-ESTRUTURA PARA PESQUISA E PÓS-GRADUAÇÃO DO MUSEU PARAENSE EMÍLIO GOELDI	MUSEU PARAENSE EMÍLIO GOELDI	MULTIAREAS	1.182.957,00	FINEP/FNDCT-FINANC.DE ESTUDOS E PROJETOS
APOIO A INFRA-ESTRUTURA DO MUSEU PARA FINEP/FNDCT-FINANC.DE ESTUDOS E PROJETOS NO MUSEU EMÍLIO GOELDI	MUSEU PARAENSE EMÍLIO GOELDI	MULTIAREAS	1.900.000,00	FINEP/FNDCT-FINANC.DE ESTUDOS E PROJETOS
PROJETO INTEGRADO MCT-EMBRAPA	MUSEU PARAENSE EMÍLIO GOELDI	MULTIAREAS	2.386.211,00	FINEP/FNDCT-FINANC.DE ESTUDOS E PROJETOS
CENTRO INTEGRADO DE PESQUISA E PÓS-GRADUAÇÃO EM ASSUNTOS AMAZÔNICOS	MUSEU PARAENSE EMÍLIO GOELDI	MULTIAREAS	720.000,00	FINEP/FNDCT-FINANC.DE ESTUDOS E PROJETOS
ECOLOGIA, AVALIAÇÃO E MONITORAMENTO DAS FLORESTAS DA ECFpn.	MUSEU PARAENSE EMÍLIO GOELDI	MULTIAREAS	1.001.882,00	CONSERVATION INTERNATIONAL DO BRASIL
APOIO A PESQUISA NA ESTAÇÃO CIENTÍFICA FERREIRA PENNA	MUSEU PARAENSE EMÍLIO GOELDI	MULTIAREAS	58.000,00	MCT/MUSEU PARAENSE EMÍLIO GOELDI - MPEG
<b>Quantidade de Projetos</b>	<b>6</b>	<b>Total</b>	<b>7.249.050,00</b>	

## Convênios e Contratos de Ensino e Extensão da UFPA Gerenciados em 2007 (em R\$)

Título	Executor	Área do Conhecimento	Valor	Financiador
PRODUÇÃO IN VITRO DE EMBRIÃO BOVINO DE VACAS COM FERTILIDADE ADQUIRIDA	INSTITUTO DE CIÊNCIAS BIOLÓGICAS	CIÊNCIAS DA VIDA	48.000,00	MARCOS MARCELINO DE OLIVEIRA
RECUPERAÇÃO DA INFRA-ESTRUTURA DOS HOSPITAIS UNIVERSITÁRIOS DA UFPA	HOSPITAL UNIVERSITÁRIO JOÃO DE BARROS BARRETO	CIÊNCIAS DA VIDA	372.941,17	UFPA-UNIVERSIDADE FEDERAL DO PARÁ
PROJETO DE REFORMA E ADAPTAÇÃO DO PRÉDIO DO LABORATÓRIO DE MICROSCOPIA ELETRÔNICA DO CCB	PRÓ-REITORIA DE ADMINISTRAÇÃO	CIÊNCIAS DA VIDA	159.249,06	UFPA-UNIVERSIDADE FEDERAL DO PARÁ
PROJETO DE ADAPTAÇÃO PARA O FUNCIONAMENTO DA COORDENAÇÃO DE PÓS-GRADUAÇÃO DO CENTRO DE CIÊNCIAS BIOLÓGICAS	PRÓ-REITORIA DE ADMINISTRAÇÃO	CIÊNCIAS DA VIDA	128.367,69	UFPA-UNIVERSIDADE FEDERAL DO PARÁ
INSTALAÇÃO DA NOVA LAVANDERIA DO HUIBB	HOSPITAL UNIVERSITÁRIO JOÃO DE BARROS BARRETO	CIÊNCIAS DA VIDA	936.854,75	UFPA-UNIVERSIDADE FEDERAL DO PARÁ
CARTA DE ACORDO PARA EXECUÇÃO DO PROJETO VER-SUS EXTENSÃO - VIVÊNCIA E ESTÁGIOS NA REALIDADE DO SISTEMA ÚNICO DE SAÚDE, AÇÃO DO TIPO ESTÁGIOS REGIONAIS INTERPROFISSIONAIS NO SUS	PRÓ-REITORIA DE EXTENSÃO	CIÊNCIAS DA VIDA	200.000,00	PNUD-PROGRAMA DAS NAÇÕES UNIDAS PARA O DESENVOLVIMENTO
ESTUDO DIAGNÓSTICO DA PESCA E AQUICULTURA NO ESTADO DO PARÁ	INSTITUTO DE CIÊNCIAS BIOLÓGICAS	CIÊNCIAS DA VIDA	512.000,00	SEPAq- SECRETARIA DE ESTADO DE PESCA E AQUICULTURA
IMPLEMENTAÇÃO DE UM LABORATÓRIO DE REFERÊNCIA GENÉTICA FORENSE, PARA REALIZAÇÃO DE EXAMES PERICIAIS DE DNA, NAS AÇÕES DE INVESTIGAÇÃO DE PATERNIDADE JUNTO AO TJE	INSTITUTO DE CIÊNCIAS BIOLÓGICAS	CIÊNCIAS DA VIDA	129.000,00	TJE - TRIBUNAL DE JUSTIÇA DO ESTADO DO PARÁ
MODERNIZAÇÃO DA SUB-ESTAÇÃO ELÉTRICA E CONSTRUÇÃO DA CASA DE GRUPOS GERADORES DO HUIBB	HOSPITAL UNIVERSITÁRIO JOÃO DE BARROS BARRETO	CIÊNCIAS DA VIDA	328.514,68	UFPA-UNIVERSIDADE FEDERAL DO PARÁ
AQUISIÇÃO DE MOBILIÁRIO IMPLANTAÇÃO DA UNIDADE CÔRNEA NO BETINA FERRO DE SOUZA	HOSPITAL BETINA FERRO DE SOUSA	CIÊNCIAS DA VIDA	622.305,59	SESPA - SECRETARIA EXECUTIVA DE SAÚDE PÚBLICA
PROJETO DE DESENVOLVIMENTO INSTITUCIONAL (PDI) DO HOSPITAL UNIVERSITÁRIO BETINA FERRO DE SOUZA 2007/UFPA/FADESP	HOSPITAL BETINA FERRO DE SOUSA	CIÊNCIAS DA VIDA	135.339,40	UFPA-UNIVERSIDADE FEDERAL DO PARÁ
CONSTRUÇÃO DE POÇOS ARTESIANOS	HOSPITAL UNIVERSITÁRIO JOÃO DE BARROS BARRETO	CIÊNCIAS DA VIDA	70.000,00	UFPA-UNIVERSIDADE FEDERAL DO PARÁ
CAPACITAÇÃO, ESTUDOS E PESQUISAS NA ÁREA DE ALIMENTAÇÃO E NUTRIÇÃO	INSTITUTO DE CIÊNCIAS DA SAÚDE	CIÊNCIAS DA VIDA	150.000,00	UFPA-UNIVERSIDADE FEDERAL DO PARÁ

## Convênios e Contratos de Ensino e Extensão da UFPA Gerenciados em 2007 (em R\$)

Título	Executor	Área do Conhecimento	Valor	Financiador
CÂNCER DO CÓLO UTERINO - ANÁLISE CITOLÓGICA EM MATERIAIS COLETADOS NO HOSPITAL AMAZÔNIA DE QUATRO BOCAS	INSTITUTO DE CIÊNCIAS BIOLÓGICAS	CIÊNCIAS DA VIDA	7.200,00	HOSPITAL AMAZÔNIA QUATRO BOCAS
LICENCIATURA EM CIÊNCIAS BIOLÓGICAS, MODALIDADE A DISTÂNCIA DA UNIVERSIDADE FEDERAL DO PARÁ - PRÓ LICENCIATURA II	INSTITUTO DE CIÊNCIAS BIOLÓGICAS	CIÊNCIAS DA VIDA	262.144,72	UFPA-UNIVERSIDADE FEDERAL DO PARÁ
PROJETO MULTICAMPISAÚDE/ PREFEITURA MUNICIPAL DE SANTARÉM/UFPA/FADESP	PRÓ-REITORIA DE EXTENSÃO	CIÊNCIAS DA VIDA	62.806,44	PREFEITURA MUNICIPAL DE SANTARÉM
PROJETO FORTALECIMENTO DAS AÇÕES DE SAÚDE DO NÚCLEO DE MEDICINA TROPICAL	NÚCLEO DE MEDICINA TROPICAL	CIÊNCIAS DA VIDA	194.349,78	UFPA-UNIVERSIDADE FEDERAL DO PARÁ
CURSO DE ENFERMAGEM - OPAS/FADESP	INSTITUTO DE CIÊNCIAS DA SAÚDE	CIÊNCIAS DA VIDA	500.484,00	OPAS - ORG. PAN-AMERICANA DA SAÚDE/ ORG. MUNDIAL DA SAÚDE
CURSO DE ESPECIALIZAÇÃO EM MICROBIOLOGIA	INSTITUTO DE CIÊNCIAS BIOLÓGICAS	CIÊNCIAS DA VIDA	95.700,00	DIVERSOS
ESTRUTURA DO NÚCLEO DE EPIDEMIOLOGIA DO HOSPITAL UNIVERSITÁRIO JOÃO DE BARROS BARRETO	HOSPITAL UNIVERSITÁRIO JOÃO DE BARROS BARRETO	CIÊNCIAS DA VIDA	187.059,62	UFPA-UNIVERSIDADE FEDERAL DO PARÁ
II CURSO DE ESPECIALIZAÇÃO EM SAÚDE DA FAMÍLIA	INSTITUTO DE CIÊNCIAS DA SAÚDE	CIÊNCIAS DA VIDA	163.219,50	OPAS - ORG. PAN-AMERICANA DA SAÚDE/ ORG. MUNDIAL DA SAÚDE
CURSO DE ESPECIALIZAÇÃO EM DOENÇAS TROPICAIS ITAITUBA (A SER REALIZADO PELO NÚCLEO DE MEDICINA TROPICAL/ ITAITUBA)	NÚCLEO DE MEDICINA TROPICAL	CIÊNCIAS DA VIDA	60.550,00	AUTOFINANCIADO
PROJETO DE CONSTRUÇÃO DE UM POÇO ARTESIANO NO HOSPITAL UNIVERSITÁRIO JOÃO DE BARROS BARRETO	HOSPITAL UNIVERSITÁRIO JOÃO DE BARROS BARRETO	CIÊNCIAS DA VIDA	70.000,00	UFPA-UNIVERSIDADE FEDERAL DO PARÁ
ASSISTÊNCIA PSICOSSOCIAL AOS DISCENTES DA UFPA III	INSTITUTO DE CIÊNCIAS DA SAÚDE	CIÊNCIAS DA VIDA	360.000,00	UFPA-UNIVERSIDADE FEDERAL DO PARÁ
CURSO DE ESPECIALIZAÇÃO EM ENFERMAGEM - SAÚDE COLETIVA	INSTITUTO DE CIÊNCIAS DA SAÚDE	CIÊNCIAS DA VIDA	102.570,00	UFPA-UNIVERSIDADE FEDERAL DO PARÁ
CURSO DE ESPECIALIZAÇÃO EM ENFERMAGEM - TERAPIA INTENSIVA	INSTITUTO DE CIÊNCIAS DA SAÚDE	CIÊNCIAS DA VIDA	115.800,00	AUTOFINANCIADO

## Convênios e Contratos de Ensino e Extensão da UFPA Gerenciados em 2007 (em R\$)

Título	Executor	Área do Conhecimento	Valor	Financiador
CURSO DE LICENCIATURA EM QUÍMICA MODALIDADE A DISTANCIA	INSTITUTO DE CIÊNCIAS EXATAS E NATURAIS	CIÊNCIAS DA VIDA	508.236,83	UFPA-UNIVERSIDADE FEDERAL DO PARÁ
CURSO DE ESPECIALIZAÇÃO EM URGÊNCIA E EMERGÊNCIA	INSTITUTO DE CIÊNCIAS DA SAÚDE	CIÊNCIAS DA VIDA	99.600,00	AUTOFINANCIADO
IMPLANTAÇÃO DE UNIDADE DA FARMÁCIA POPULAR NA UNIVERSIDADE FEDERAL DO PARÁ	INSTITUTO DE CIÊNCIAS DA SAÚDE	CIÊNCIAS DA VIDA	170.000,00	FUNDAÇÃO NACIONAL DE SAÚDE/DF
REALIZAÇÃO DE EXAMES PERÍCIAIS DE DNA, NAS AÇÕES DE INVESTIGAÇÃO DE PATERNIDADE	INSTITUTO DE CIÊNCIAS BIOLÓGICAS	CIÊNCIAS DA VIDA	72.000,00	SECRETARIA EXECUTIVA DE JUSTIÇA
COMPLEMENTAÇÃO DAS OBRAS PARA IMPLANTAÇÃO DO CENTRO DE ALTA COMPLEXIDADE EM ONCOLOGIA - CACON, COM RADIOTERAPIA DO HOSPITAL UNIVERSITÁRIO JOÃO DE BARROS BARRETO	HOSPITAL UNIVERSITÁRIO JOÃO DE BARROS BARRETO	CIÊNCIAS DA VIDA	3.500.000,00	UFPA-UNIVERSIDADE FEDERAL DO PARÁ
II CURSO DE ESPECIALIZAÇÃO EM MICROBIOLOGIA.	INSTITUTO DE CIÊNCIAS BIOLÓGICAS	CIÊNCIAS DA VIDA	92.400,00	AUTOFINANCIADO
CURSO DE ESPECIALIZAÇÃO EM GESTÃO DE SERVIÇOS DE SAÚDE E ADMINISTRAÇÃO HOSPITALAR	INSTITUTO DE CIÊNCIAS DA SAÚDE	CIÊNCIAS DA VIDA	79.377,90	OPAS - ORGANIZAÇÃO PAN-AMERICANA DA SAÚDE
CURSO DE ESPECIALIZAÇÃO EM ENFERMAGEM NEONATAL	INSTITUTO DE CIÊNCIAS DA SAÚDE	CIÊNCIAS DA VIDA	111.420,00	AUTOFINANCIADO
MESTRADO E DOUTORADO EM AGENTES INFECCIOSOS E PARASITÁRIOS	INSTITUTO DE CIÊNCIAS BIOLÓGICAS	CIÊNCIAS DA VIDA	446.020,00	SECRETARIA DE ESTADO DE SAÚDE DO ACRE
ESTUDOS CLÍNICO LABORATORIAIS EM PESQUISA BÁSICA E APLICADA AS DOENÇAS TROPICAIS, COM ÊNFASE EM HANSENIASE, CROMOBLASTOMICOSE E PARACOCCIDIOIDOMICOSE	INSTITUTO DE CIÊNCIAS BIOLÓGICAS	CIÊNCIAS DA VIDA	403.503,37	FUNDAÇÃO NACIONAL DE SAÚDE/DF
CURSO DE ESPECIALIZAÇÃO EM ORTODONTIA (A SER EXECUTADO PELO CURSO DE ODONTOLOGIA DA UFPA)	INSTITUTO DE CIÊNCIAS DA SAÚDE	CIÊNCIAS DA VIDA	594.000,00	AUTOFINANCIADO
ESTUDOS E PESQUISAS SOBRE ALIMENTAÇÃO E NUTRIÇÃO, COM ENFOQUES NA RECUPERAÇÃO NUTRICIONAL E ALIMENTAÇÃO SAUDÁVEL	INSTITUTO DE CIÊNCIAS DA SAÚDE	CIÊNCIAS DA VIDA	100.000,00	UFPA-UNIVERSIDADE FEDERAL DO PARÁ
RECURSOS FINANCEIROS PARA O HOSPITAL UNIVERSITÁRIO BETINA FERRO DE SOUZA, SERVIÇOS DE MANUTENÇÃO E INSTALAÇÃO DE EQUIPAMENTOS	HOSPITAL BETINA FERRO DE SOUSA	CIÊNCIAS DA VIDA	9.000.000,00	SUS-SISTEMA ÚNICO DE SAÚDE

## Convênios e Contratos de Ensino e Extensão da UFPA Gerenciados em 2007 (em R\$)

Título	Executor	Área do Conhecimento	Valor	Financiador
AÇÕES DE INVESTIGAÇÃO DE PARTENIDADE, EM TRAMITAÇÃO NOS JUÍZOS DE DIREITO DAS COMARCAS DO ESTADO DO PARÁ, AOS CIDADÃOS CARENTES, DEVIDAMENTE ENCAMINHADOS PELO SETOR SOCIAL DO TJE	INSTITUTO DE CIÊNCIAS BIOLÓGICAS	CIÊNCIAS DA VIDA	72.000,00	SECRETARIA EXECUTIVA DE JUSTIÇA
CURSO DE ESPECIALIZAÇÃO EM DOENÇAS TROPICAIS-BELÉM	NÚCLEO DE MEDICINA TROPICAL	CIÊNCIAS DA VIDA	54.600,00	AUTOFINANCIADO
CURSO DE ESPECIALIZAÇÃO EM SAÚDE E CIÊNCIAS SÓCIO-AMBIENTAIS	NÚCLEO DE MEDICINA TROPICAL	CIÊNCIAS DA VIDA	54.600,00	AUTOFINANCIADO
RESIDÊNCIA MÉDICA JARI	INSTITUTO DE CIÊNCIAS DA SAÚDE	CIÊNCIAS DA VIDA	126.936,00	UFPA-UNIVERSIDADE FEDERAL DO PARÁ
ASSISTÊNCIA ODONTOLÓGICA À POPULAÇÃO DO MUNICÍPIO DE BELÉM	INSTITUTO DE CIÊNCIAS DA SAÚDE	CIÊNCIAS DA VIDA	369.000,00	UFPA-UNIVERSIDADE FEDERAL DO PARÁ
PROJETO DE DESENVOLVIMENTO INSTITUCIONAL DO HOSPITAL UNIVERSITÁRIO JOÃO DE BARROS BARRETO 2006	HOSPITAL UNIVERSITÁRIO JOÃO DE BARROS BARRETO	CIÊNCIAS DA VIDA	259.759,46	UFPA-UNIVERSIDADE FEDERAL DO PARÁ
CURSO DE ESPECIALIZAÇÃO EM SAÚDE E CIÊNCIAS SÓCIO-AMBIENTAIS / PARAUAPEBAS	NÚCLEO DE MEDICINA TROPICAL	CIÊNCIAS DA VIDA	54.600,00	UFPA-UNIVERSIDADE FEDERAL DO PARÁ
CURSO DE ESPECIALIZAÇÃO EM EPIDEMIOLOGIA VERSÃO II	NÚCLEO DE MEDICINA TROPICAL	CIÊNCIAS DA VIDA	80.600,00	AUTOFINANCIADO
CURSO DE ESPECIALIZAÇÃO EM IMPLANTODONTIA	INSTITUTO DE CIÊNCIAS DA SAÚDE	CIÊNCIAS DA VIDA	405.600,00	AUTOFINANCIADO
INVESTIGAÇÃO DE DOENÇA DE DEPÓSITO LISSOMÍCO NA REGIÃO NORTE	INSTITUTO DE CIÊNCIAS BIOLÓGICAS	CIÊNCIAS DA VIDA	38.500,00	GENZYME DO BRASIL LTDA
PROJETO DE DESENVOLVIMENTO INSTITUCIONAL (PDI) DO CENTRO DE CIÊNCIAS BIOLÓGICAS 2007	INSTITUTO DE CIÊNCIAS BIOLÓGICAS	CIÊNCIAS DA VIDA	109.193,36	UFPA-UNIVERSIDADE FEDERAL DO PARÁ
PROJETO DE DESENVOLVIMENTO INSTITUCIONAL (PDI) DO NÚCLEO DE MEDICINA TROPICAL 2007	NÚCLEO DE MEDICINA TROPICAL	CIÊNCIAS DA VIDA	112.033,64	UFPA-UNIVERSIDADE FEDERAL DO PARÁ
MÚTUA COOPERAÇÃO ENTRE A SEMMA E A UFPA PARA IMPLEMENTAÇÃO DE ESTUDOS, ATIVIDADES - SEMMA/UFPA/FADESP	INSTITUTO DE TECNOLOGIA	CIÊNCIAS DA VIDA	8.000,00	SEMMA - SECRETARIA MUNICIPAL DE MEIO AMBIENTE

## Convênios e Contratos de Ensino e Extensão da UFPA Gerenciados em 2007 (em R\$)

Título	Executor	Área do Conhecimento	Valor	Financiador
PROJETO DE DESENVOLVIMENTO INSTITUCIONAL DO HOSPITAL UNIVERSITÁRIO JOÃO DE BARROS BARRETO 2007	HOSPITAL UNIVERSITÁRIO JOÃO DE BARROS BARRETO	CIÊNCIAS DA VIDA	257.971,78	UFPA-UNIVERSIDADE FEDERAL DO PARÁ
CURSO DE ESPECIALIZAÇÃO EM NUTRIÇÃO E SAÚDE COLETIVA	INSTITUTO DE CIÊNCIAS DA SAÚDE	CIÊNCIAS DA VIDA	113.850,00	AUTOFINANCIADO
CURSO DE ESPECIALIZAÇÃO EM DENTÍSTICA	INSTITUTO DE CIÊNCIAS DA SAÚDE	CIÊNCIAS DA VIDA	198.000,00	AUTOFINANCIADO
PROJETO EDUCAÇÃO PERMANENTE HOSPITAL UNIVERSITÁRIO JOÃO DE BARROS BARRETO	HOSPITAL UNIVERSITÁRIO JOÃO DE BARROS BARRETO	CIÊNCIAS DA VIDA	156.178,00	FUNDAÇÃO NACIONAL DE SAÚDE/DF
CONTRATAÇÃO DE SERVIÇOS DE TERCEIROS, MATERIAL DE CONSUMO, EQUIPAMENTOS E OUTRAS NECESSIDADES JULGADAS NECESSÁRIAS PELO CENTRO DE CIÊNCIAS DA SAÚDE/UFPA	INSTITUTO DE CIÊNCIAS DA SAÚDE	CIÊNCIAS DA VIDA	369.024,60	SUS-SISTEMA ÚNICO DE SAÚDE
BIOTECNOLOGIA DA AMAZÔNIA	INSTITUTO DE CIÊNCIAS BIOLÓGICAS	CIÊNCIAS DA VIDA	48.500,00	UFPA-UNIVERSIDADE FEDERAL DO PARÁ
MONITORAMENTO DA SITUAÇÃO NUTRICIONAL DA POPULAÇÃO BRASILEIRA	INSTITUTO DE CIÊNCIAS DA SAÚDE	CIÊNCIAS DA VIDA	150.000,00	FUNDAÇÃO NACIONAL DE SAÚDE/DF
CURSO DE ESPECIALIZAÇÃO EM NUTRIÇÃO CLÍNICA (A SER EXECUTADO PELO DEPARTAMENTO DE NUTRIÇÃO)	INSTITUTO DE CIÊNCIAS DA SAÚDE	CIÊNCIAS DA VIDA	78.000,40	AUTOFINANCIADO
ASSISTÊNCIA DOMICILIAR A SAÚDE DO IDOSO DE MÉDIA COMPLEXIDADE	HOSPITAL UNIVERSITÁRIO JOÃO DE BARROS BARRETO	CIÊNCIAS DA VIDA	27.380,61	FUNDAÇÃO NACIONAL DE SAÚDE/DF
IMPLANTAÇÃO DOS SERVIÇOS DE NEFROLOGIA DO HOSPITAL UNIVERSITÁRIO JOÃO DE BARROS BARRETO	HOSPITAL UNIVERSITÁRIO JOÃO DE BARROS BARRETO	CIÊNCIAS DA VIDA	570.627,00	UFPA-UNIVERSIDADE FEDERAL DO PARÁ
IMPLANTAÇÃO DE UM CENTRO DE ALTA COMPLEXIDADE EM ONCOLOGIA TIPO I (CACON I) NO HOSPITAL UNIVERSITÁRIO JOÃO DE BARROS BARRETO	HOSPITAL UNIVERSITÁRIO JOÃO DE BARROS BARRETO	CIÊNCIAS DA VIDA	2.499.945,00	UFPA-UNIVERSIDADE FEDERAL DO PARÁ
CURSO DE CIÊNCIAS BIOLÓGICAS/ OPM	INSTITUTO DE CIÊNCIAS BIOLÓGICAS	CIÊNCIAS DA VIDA	951.698,61	PREFEITURA MUNICIPAL DE ORIXIMINÁ
CURSO DE ESPECIALIZAÇÃO EM ODONTOPEDIATRIA - 7ª VERSÃO	INSTITUTO DE CIÊNCIAS DA SAÚDE	CIÊNCIAS DA VIDA	208.200,00	AUTOFINANCIADO



## Convênios e Contratos de Ensino e Extensão da UFPA Gerenciados em 2007 (em R\$)

Título	Executor	Área do Conhecimento	Valor	Financiador
III CURSO DE ESPECIALIZAÇÃO EM HEMATOLOGIA CLÍNICA COM ÊNFASE EM CITOLOGIA HEMATOLÓGICA	INSTITUTO DE CIÊNCIAS BIOLÓGICAS	CIÊNCIAS DA VIDA	92.250,00	AUTOFINANCIADO
ESPECIALIZAÇÃO EM ANÁLISES CLÍNICAS (VI)	INSTITUTO DE CIÊNCIAS DA SAÚDE	CIÊNCIAS DA VIDA	117.450,00	AUTOFINANCIADO
MESTRADO E DOUTORADO EM GENÉTICA MOLECULAR	INSTITUTO DE CIÊNCIAS BIOLÓGICAS	CIÊNCIAS DA VIDA	42.900,00	CESUPA - CENTRO DE ENSINO SUPERIOR DO PARÁ
DESENVOLVIMENTO DE ATIVIDADE DE ENSINO, PESQUISA E ASSISTÊNCIA A SAÚDE A SEREM INCREMENTADAS NO HOSPITAL UNIVERSITÁRIO JOÃO DE BARROS BARRETO	HOSPITAL UNIVERSITÁRIO JOÃO DE BARROS BARRETO	CIÊNCIAS DA VIDA	35.700.000,00	SUS-SISTEMA ÚNICO DE SAÚDE
PROJETO SISTEMA INTEGRADO DE SAÚDE DAS FRONTEIRAS - SIS FRONTEIRAS	HOSPITAL UNIVERSITÁRIO JOÃO DE BARROS BARRETO	CIÊNCIAS DA VIDA	66.192,00	UFPA-UNIVERSIDADE FEDERAL DO PARÁ
REFORMA DA ESTAÇÃO DE TRATAMENTO DE ÁGUA DO HOSPITAL UNIVERSITÁRIO JOÃO DE BARROS BARRETO	HOSPITAL UNIVERSITÁRIO JOÃO DE BARROS BARRETO	CIÊNCIAS DA VIDA	110.000,00	UFPA-UNIVERSIDADE FEDERAL DO PARÁ
REFORMA E ADAPTAÇÃO DO SERVIÇO DE PNEUMOLOGIA DO HOSPITAL UNIVERSITÁRIO JOÃO DE BARROS BARRETO (2ª ETAPA)	HOSPITAL UNIVERSITÁRIO JOÃO DE BARROS BARRETO	CIÊNCIAS DA VIDA	302.355,00	UFPA-UNIVERSIDADE FEDERAL DO PARÁ
CURSO DE POS-GRADUAÇÃO <i>STRICTO SENSU</i> MESTRADO EM CIÊNCIAS BIOLÓGICAS NA ÁREA DE BIOLOGIA DE AGENTES INFECCIOSOS E PARASITÁRIOS	INSTITUTO DE CIÊNCIAS BIOLÓGICAS	CIÊNCIAS DA VIDA	186.475,00	SESA-SECRETARIA DE ESTADO DE SAÚDE
REFORMA DA ESTAÇÃO DE TRATAMENTO DE ESGOTO DO HOSPITAL UNIVERSITÁRIO JOÃO DE BARROS BARRETO	HOSPITAL UNIVERSITÁRIO JOÃO DE BARROS BARRETO	CIÊNCIAS DA VIDA	300.000,00	UFPA-UNIVERSIDADE FEDERAL DO PARÁ
PROGRAMA DE RESIDÊNCIA MÉDICA NO HOSPITAL UNIVERSITÁRIO BETINA FERRO DE SOUZA EM OTORRINOLARINGOLOGIA E OFTALMOLOGIA	HOSPITAL UNIVERSITÁRIO JOÃO DE BARROS BARRETO	CIÊNCIAS DA VIDA	300.000,00	UFPA-UNIVERSIDADE FEDERAL DO PARÁ
INTERNATIONAL COLOUR VISION SOCIETY/ UFPA/FADESP/ICVS 2007	NÚCLEO DE MEDICINA TROPICAL	CIÊNCIAS DA VIDA	144.436,07	UFPA-UNIVERSIDADE FEDERAL DO PARÁ
ESPECIALIZAÇÃO EM ORTOPEDIA FUNC. MAXILARES	INSTITUTO DE CIÊNCIAS DA SAÚDE	CIÊNCIAS DA VIDA	108.030,00	AUTOFINANCIADO
INSCRIÇÕES DE CURSOS E EVENTOS	HOSPITAL UNIVERSITÁRIO JOÃO DE BARROS BARRETO	CIÊNCIAS DA VIDA	500.000,00	AUTOFINANCIADO

## Convênios e Contratos de Ensino e Extensão da UFPA Gerenciados em 2007 (em R\$)

Título	Executor	Área do Conhecimento	Valor	Financiador
ESTUDO AMOSTRAL DA MULTIDROGATERAPIA AUTO ADMINISTRATIVA PARA CONTROLE DA HANSENIASE	INSTITUTO DE CIÊNCIAS BIOLÓGICAS	CIÊNCIAS DA VIDA	58.400,00	UFPA-UNIVERSIDADE FEDERAL DO PARÁ
ESPECIALIZAÇÃO EM GESTÃO DE SAÚDE PÚBLICA - EGEPA/UEPA/FADESP	INSTITUTO DE FILOSOFIA E CIÊNCIAS HUMANAS	CIÊNCIAS DA VIDA	157.117,82	AUTOFINANCIADO
CURSO DE CAPACITAÇÃO EM ORTODONTIA ÊNFASE EM DIAGNÓSTICO	INSTITUTO DE CIÊNCIAS DA SAÚDE	CIÊNCIAS DA VIDA	52.500,00	AUTOFINANCIADO
IMPLANTAÇÃO DO CENTRO DE ESPECIALIDADES ODONTOLÓGICAS	INSTITUTO DE CIÊNCIAS DA SAÚDE	CIÊNCIAS DA VIDA	155.600,00	UFPA-UNIVERSIDADE FEDERAL DO PARÁ
VI SIMPÓSIO BRASILEIRO DE FARMACOLOGIA (CONV 010/07)	INSTITUTO DE CIÊNCIAS DA SAÚDE	CIÊNCIAS DA VIDA	20.000,00	SECTAM-SEC. EST. CIÊNCIA TEC. MEIO AMBIENTE
XIX SIMPÓSIO DA SOCIEDADE INTERNACIONAL DE VISÕES DE CORES	INSTITUTO DE CIÊNCIAS BIOLÓGICAS	CIÊNCIAS DA VIDA	23.200,00	SECTAM-SEC. EST. CIÊNCIA TEC. MEIO AMBIENTE
MODERNIZAÇÃO DA INFRA-ESTRUTURA DO HOSPITAL UNIVERSITÁRIO JOÃO DE BARROS BARRETO	HOSPITAL UNIVERSITÁRIO JOÃO DE BARROS BARRETO	CIÊNCIAS DA VIDA	689.560,20	UFPA-UNIVERSIDADE FEDERAL DO PARÁ
<b>Quantidade de Projetos</b>	<b>85</b>	<b>Total</b>	<b>67.652.279,05</b>	

## Convênios e Contratos de Ensino e Extensão da UFPA Gerenciados em 2007 (em R\$)

Título	Executor	Área do Conhecimento	Valor	Financiador
ALFABETIZAÇÃO E ESCOLARIZAÇÃO DE AGRICULTORES(A) NA REGIÃO DA TRANSAMAZÔNICA.	CAMPUS DE ALTAMIRA	CIÊNCIAS SOCIAIS APLICADAS E HUMANAS	1.354.072,30	INCRA-INST.NACIONAL COLONIZAÇÃO E REFORMA AGRÁRIA
PROJETO DE ADEQUAÇÃO DA INFRA-ESTRUTURA DO ICA-SUPORTE AO TRABALHO ACADÊMICO NA ÁREA DAS ARTES - CIÊNCIAS DA ESCOLA DE TEATRO E DANÇA DA UFPA	INSTITUTO DE CIÊNCIAS DA ARTE	CIÊNCIAS SOCIAIS APLICADAS E HUMANAS	80.000,00	UFPA-UNIVERSIDADE FEDERAL DO PARÁ
PROJETO NÚCLEO DE FOTOGRAFIA DO MUSEU DA UFPA	MUSEU DA UFPA	CIÊNCIAS SOCIAIS APLICADAS E HUMANAS	50.000,00	EMENDA PARLAMENTAR (BABÁ)
AQUISIÇÃO DE ACERVO BIBLIOGRÁFICO PARA FORTALECER AS BIBLIOTECAS DA UFPA COMO FATOR DE MELHORIA NA QUALIDADE DO ENSINO DE GRADUAÇÃO	PRÓ-REITORIA DE ADMINISTRAÇÃO	CIÊNCIAS SOCIAIS APLICADAS E HUMANAS	134.761,56	UFPA-UNIVERSIDADE FEDERAL DO PARÁ
PROJETO DE DESENVOLVIMENTO INSTITUCIONAL DO DEPARTAMENTO DE CONTROLE E REGISTRO ACADÊMICO - 2006	DEPARTAMENTO DE CONTROLE E REGISTRO ACADÊMICO	CIÊNCIAS SOCIAIS APLICADAS E HUMANAS	72.380,00	UFPA-UNIVERSIDADE FEDERAL DO PARÁ

## Convênios e Contratos de Ensino e Extensão da UFPA Gerenciados em 2007 (em R\$)

Título	Executor	Área do Conhecimento	Valor	Financiador
MODERNIZAÇÃO DA BIBLIOTECA DA UFPA	PRÓ-REITORIA DE ADMINISTRAÇÃO	CIÊNCIAS SOCIAIS APLICADAS E HUMANAS	57.331,00	MINISTÉRIO DA EDUCAÇÃO
PROJETO DE INCUBAÇÃO DE EMPREENDIMENTOS SOLIDÁRIOS NO ESTADO DO PARÁ	INSTITUTO DE CIÊNCIAS SOCIAIS E APLICADAS	CIÊNCIAS SOCIAIS APLICADAS E HUMANAS	2.406.717,85	SECRETARIA DE ESTADO DE TRABALHO, EMPREGO E RENDA
TÉCNICO DE SAÚDE - AGENTE COMUNITÁRIO DE SAÚDE - STM	CAMPUS DE ALTAMIRA	CIÊNCIAS SOCIAIS APLICADAS E HUMANAS	838.375,40	INCRA-INST.NACIONAL COLONIZAÇÃO E REFORMA AGRÁRIA
CURSO DE ESPECIALIZAÇÃO EM ENSINO-APRENDIZAGEM DA LÍNGUA PORTUGUESA	INSTITUTO DE LETRAS E COMUNICAÇÃO	CIÊNCIAS SOCIAIS APLICADAS E HUMANAS	377.400,00	AUTOFINANCIADO
RIACHO DOCE 2007	INSTITUTO DE CIÊNCIAS DA EDUCAÇÃO	CIÊNCIAS SOCIAIS APLICADAS E HUMANAS	89.350,00	BANCO DA AMAZÔNIA S/A
CURSO SUPERIOR EM LICENCIATURA PLENA EM PEDAGOGIA	CAMPUS DE SANTARÉM	CIÊNCIAS SOCIAIS APLICADAS E HUMANAS	81.604,80	PREFEITURA MUNICIPAL DE ITAITUBA
CURSO SUPERIOR EM LICENCIATURA PLENA EM PEDAGOGIA	CAMPUS DE CAMETÁ	CIÊNCIAS SOCIAIS APLICADAS E HUMANAS	96.000,00	PREFEITURA MUNICIPAL DE MOCAJUBA
PÓS-GRADUAÇÃO EM DIREITO AMBIENTAL E POLÍTICAS PÚBLICAS	INSTITUTO DE CIÊNCIAS JURÍDICAS	CIÊNCIAS SOCIAIS APLICADAS E HUMANAS	295.641,50	PNUD-PROGRAMA DAS NAÇÕES UNIDAS PARA O DESENVOLVIMENTO
PROGRAMA DE FORMAÇÃO INICIAL PARA PROFESSORES EM EXERCÍCIO NA EDUCAÇÃO INFANTIL-PROINFANTIL	INSTITUTO DE CIÊNCIAS DA EDUCAÇÃO	CIÊNCIAS SOCIAIS APLICADAS E HUMANAS	561.583,80	UFPA-UNIVERSIDADE FEDERAL DO PARÁ
IMPLANTAÇÃO DO PROGRAMA DE EDUCAÇÃO DE JOVENS E ADULTOS	NÚCLEO DE ARTE	CIÊNCIAS SOCIAIS APLICADAS E HUMANAS	16.797,60	UFPA-UNIVERSIDADE FEDERAL DO PARÁ
FORMAÇÃO CONTINUADA E ESCOLARIDADE DE PROFESSORES EM NÍVEL MÉDIO - MODALIDADE NORMAL	INSTITUTO DE CIÊNCIAS DA EDUCAÇÃO	CIÊNCIAS SOCIAIS APLICADAS E HUMANAS	1.394.406,24	INCRA - INST.NACIONAL COLONIZAÇÃO E REFORMA AGRÁRIA
CURSO SUPERIOR DE LICENCIATURA PLENA EM HISTÓRIA	INSTITUTO DE FILOSOFIA E CIÊNCIAS HUMANAS	CIÊNCIAS SOCIAIS APLICADAS E HUMANAS	235.244,40	PREFEITURA MUNICIPAL DE ORIXIMINÁ
CURSO SUPERIOR DE LICENCIATURA PLENA EM PEDAGOGIA	CAMPUS DE CAMETÁ	CIÊNCIAS SOCIAIS APLICADAS E HUMANAS	96.000,00	PREFEITURA MUNICIPAL DE CONCORDIA DO PARÁ

## Convênios e Contratos de Ensino e Extensão da UFPA Gerenciados em 2007 (em R\$)

Título	Executor	Área do Conhecimento	Valor	Financiador
PROJETO CATÉDRA UNESCO	NÚCLEO DE ALTOS ESTUDOS AMAZÔNICOS	CIÊNCIAS SOCIAIS APLICADAS E HUMANAS	58.310,76	UFPA-UNIVERSIDADE FEDERAL DO PARÁ
FORMAÇÃO INICIAL E CONTINUADA DOS EDUCADORES E COORDENADORES INSERIDOS NO PROGRAMA DE INCLUSÃO SOCIAL DE JOVENS - PROJovem	INSTITUTO DE CIÊNCIAS DA EDUCAÇÃO	CIÊNCIAS SOCIAIS APLICADAS E HUMANAS	127.869,00	UFPA-UNIVERSIDADE FEDERAL DO PARÁ
CURSO SUPERIOR DE LICENCIATURA PLENA EM HISTÓRIA	INSTITUTO DE FILOSOFIA E CIÊNCIAS HUMANAS	CIÊNCIAS SOCIAIS APLICADAS E HUMANAS	157.392,94	PREFEITURA MUNICIPAL DE JURUTI
II CURSO ESPECIALIZAÇÃO EM ESTATÍSTICAS EDUCACIONAIS	INSTITUTO DE CIÊNCIAS EXATAS E NATURAIS	CIÊNCIAS SOCIAIS APLICADAS E HUMANAS	51.750,00	INSCRIÇÃO DE CURSOS E EVENTOS (PESSOA FÍSICA)
CURSO SUPERIOR DE LICENCIATURA PLENA EM GEOGRAFIA.	INSTITUTO DE FILOSOFIA E CIÊNCIAS HUMANAS	CIÊNCIAS SOCIAIS APLICADAS E HUMANAS	11.220,48	PREFEITURA MUNICIPAL DE ABEL FIGUEIREDO
CURSO SUPERIOR DE LICENCIATURA PLENA EM PEDAGOGIA	CAMPUS DE CAMETÁ	CIÊNCIAS SOCIAIS APLICADAS E HUMANAS	96.000,00	PREFEITURA MUNICIPAL DE TOME-AÇU
IMPLANTAÇÃO DE INSTRUMENTOS DE DIVULGAÇÃO CIENTÍFICA PARA UFPA	PRÓ-REITORIA DE ADMINISTRAÇÃO	CIÊNCIAS SOCIAIS APLICADAS E HUMANAS	247.000,00	UFPA-UNIVERSIDADE FEDERAL DO PARÁ
CURSO SUPERIOR DE LICENCIATURA PLENA EM HISTÓRIA.	INSTITUTO DE FILOSOFIA E CIÊNCIAS HUMANAS	CIÊNCIAS SOCIAIS APLICADAS E HUMANAS	37.591,68	PREFEITURA MUNICIPAL DE ELDORADO DO CARAJÁS
CURSO DE ESPECIALIZAÇÃO EM DESENVOLVIMENTO REGIONAL E GESTÃO DE COOPERATIVAS DE CRÉDITO DA AMAZÔNIA	NÚCLEO DE ALTOS ESTUDOS AMAZÔNICOS	CIÊNCIAS SOCIAIS APLICADAS E HUMANAS	136.800,00	SICOOB - CENTRAL AMAZÔNIA
CURSO SUPERIOR DE LICENCIATURA PLENA EM GEOGRAFIA	INSTITUTO DE FILOSOFIA E CIÊNCIAS HUMANAS	CIÊNCIAS SOCIAIS APLICADAS E HUMANAS	50.492,16	PREFEITURA MUNICIPAL DE ELDORADO DO CARAJÁS
A METODOLOGIA DO ENSINO DE FILOSOFIA NO ENSINO MÉDIO E FUNDAMENTAL EM BELÉM, ABAETETUBA, CASTANHAL E CAMETÁ: EDUCAÇÃO CONTINUADA E EXTENSÃO	PRÓ-REITORIA DE ADMINISTRAÇÃO	CIÊNCIAS SOCIAIS APLICADAS E HUMANAS	30.000,00	UFPA-UNIVERSIDADE FEDERAL DO PARÁ
CURSO SUPERIOR DE LICENCIATURA PLENA EM CIÊNCIAS NATURAIS	INSTITUTO DE CIÊNCIAS EXATAS E NATURAIS	CIÊNCIAS SOCIAIS APLICADAS E HUMANAS	166.004,43	PREFEITURA MUNICIPAL DE BREVES
APERFEIÇOAMENTO DE PROFESSORES DE ENSINO MÉDIO - SEDUC/UFPA/FADESP	PRÓ-REITORIA DE ADMINISTRAÇÃO	CIÊNCIAS SOCIAIS APLICADAS E HUMANAS	363.380,00	SEDUC-SECRETARIA EXECUTIVA DE EDUCAÇÃO

## Convênios e Contratos de Ensino e Extensão da UFPA Gerenciados em 2007 (em R\$)

Título	Executor	Área do Conhecimento	Valor	Financiador
SEMINÁRIO FORMAÇÃO JURÍDICA E POVOS INDÍGENAS, DESAFIOS PARA UMA EDUCAÇÃO SUPERIOR PARA OS POVOS INDÍGENAS NO BRASIL	INSTITUTO DE CIÊNCIAS JURÍDICAS	CIÊNCIAS SOCIAIS APLICADAS E HUMANAS	100.000,00	FUJB-FUND. UNIVERSITÁRIA JOSÉ BONIFÁCIO
PROGRAMA VELHICE E DIFERENÇAS: AMPLIANDO AÇÕES E PRODUZINDO CONHECIMENTOS NA ÁREA DO ENVELHECIMENTO HUMANO NA AMAZÔNIA PARAENSE	INSTITUTO CIÊNCIAS SOCIAIS APLICADAS	CIÊNCIAS SOCIAIS APLICADAS E HUMANAS	75.000,00	UFPA-UNIVERSIDADE FEDERAL DO PARÁ
CURSO SUPERIOR DE LICENCIATURA PLENA EM HISTÓRIA	INSTITUTO DE FILOSOFIA E CIÊNCIAS HUMANAS	CIÊNCIAS SOCIAIS APLICADAS E HUMANAS	42.961,92	PREFEITURA MUNICIPAL DE SÃO GERALDO DO ARAGUAIA
CURSO SUPERIOR DE LICENCIATURA PLENA EM GEOGRAFIA	INSTITUTO DE FILOSOFIA E CIÊNCIAS HUMANAS	CIÊNCIAS SOCIAIS APLICADAS E HUMANAS	401.830,00	PREFEITURA MUNICIPAL DE ORIXIMINÁ
CURSO DE ESPECIALIZAÇÃO EM PLANEJAMENTO E GESTÃO DE DESENVOLVIMENTO REGIONAL - PLANEAR III	INSTITUTO DE CIÊNCIAS DA EDUCAÇÃO	CIÊNCIAS SOCIAIS APLICADAS E HUMANAS	406.656,00	AUTOFINANCIADO
CURSO SUPERIOR DE LICENCIATURA PLENA EM CIÊNCIAS CONTÁBEIS	INSTITUTO CIÊNCIAS SOCIAIS APLICADAS	CIÊNCIAS SOCIAIS APLICADAS E HUMANAS	28.869,60	ASSOCIAÇÃO OBRAS SOCIAIS DA DIOCESE DE ABAETETUBA
CURSO SUPERIOR DE LICENCIATURA PLENA EM GEOGRAFIA	INSTITUTO DE FILOSOFIA E CIÊNCIAS HUMANAS	CIÊNCIAS SOCIAIS APLICADAS E HUMANAS	16.000,00	PREFEITURA MUNICIPAL DE SÃO SEBASTIÃO DA BOA VISTA
PROJETO UNIVERSIDADE POPULAR EM DIREITOS HUMANOS - PUPDH	INSTITUTO CIÊNCIAS SOCIAIS APLICADAS	CIÊNCIAS SOCIAIS APLICADAS E HUMANAS	56.000,00	UFPA-UNIVERSIDADE FEDERAL DO PARÁ
CURSO SUPERIOR DE LICENCIATURA PLENA EM HISTÓRIA	INSTITUTO DE FILOSOFIA E CIÊNCIAS HUMANAS	CIÊNCIAS SOCIAIS APLICADAS E HUMANAS	12.800,00	PREFEITURA MUNICIPAL DE SÃO SEBASTIÃO DA BOA VISTA
CURSO SUPERIOR DE LICENCIATURA PLENA EM LETRAS	INSTITUTO DE LETRAS E COMUNICAÇÃO	CIÊNCIAS SOCIAIS APLICADAS E HUMANAS	80.000,00	PREFEITURA MUNICIPAL DE CAPITÃO POÇO
CURSO SUPERIOR DE LICENCIATURA PLENA EM LETRAS	INSTITUTO DE LETRAS E COMUNICAÇÃO	CIÊNCIAS SOCIAIS APLICADAS E HUMANAS	16.000,00	PREFEITURA MUNICIPAL DE SÃO SEBASTIÃO DA BOA VISTA
CURSO SUPERIOR DE LICENCIATURA PLENA EM HISTÓRIA	INSTITUTO DE FILOSOFIA E CIÊNCIAS HUMANAS	CIÊNCIAS SOCIAIS APLICADAS E HUMANAS	42.979,20	PREFEITURA MUNICIPAL DE PICARRA
CURSO SUPERIOR DE LICENCIATURA PLENA EM PEDAGOGIA	INSTITUTO DE CIÊNCIAS DA EDUCAÇÃO	CIÊNCIAS SOCIAIS APLICADAS E HUMANAS	41.600,00	PREFEITURA MUNICIPAL DE SÃO SEBASTIÃO DA BOA VISTA

## Convênios e Contratos de Ensino e Extensão da UFPA Gerenciados em 2007 (em R\$)

Título	Executor	Área do Conhecimento	Valor	Financiador
CURSO DE ESPECIALIZAÇÃO EM LINGUÍSTICA APLICADA AO ENSINO DE INGLÊS COMO LÍNGUA ESTRANGEIRA	INSTITUTO DE LETRAS E COMUNICAÇÃO	CIÊNCIAS SOCIAIS APLICADAS E HUMANAS	61.250,00	AUTOFINANCIADO
CURSO SUPERIOR DE LICENCIATURA PLENA EM LETRAS	INSTITUTO DE LETRAS E COMUNICAÇÃO	CIÊNCIAS SOCIAIS APLICADAS E HUMANAS	3.200,00	PREFEITURA MUNICIPAL DE SANTA CRUZ DO ARARI
CURSO SUPERIOR DE LICENCIATURA PLENA EM HISTÓRIA	INSTITUTO DE FILOSOFIA E CIÊNCIAS HUMANAS	CIÊNCIAS SOCIAIS APLICADAS E HUMANAS	3.200,00	PREFEITURA MUNICIPAL DE SANTA CRUZ DO ARARI
DESENVOLVIMENTO DA EDUCAÇÃO PROFISSIONAL DE CURSOS TÉCNICOS DE NÍVEL MÉDIO DA ESCOLA DE MÚSICA DA UNIVERSIDADE FEDERAL DO PARÁ	INSTITUTO DE CIÊNCIAS DA ARTE	CIÊNCIAS SOCIAIS APLICADAS E HUMANAS	30.350,73	UFPA-UNIVERSIDADE FEDERAL DO PARÁ
CURSO SUPERIOR DE LICENCIATURA PLENA EM GEOGRAFIA	INSTITUTO DE FILOSOFIA E CIÊNCIAS HUMANAS	CIÊNCIAS SOCIAIS APLICADAS E HUMANAS	3.200,00	PREFEITURA MUNICIPAL DE SANTA CRUZ DO ARARI
DESENVOLVIMENTO DA EDUCAÇÃO PROFISSIONAL DE CURSOS TÉCNICOS DE NÍVEL MÉDIO DA ESCOLA DE MÚSICA DA UNIVERSIDADE FEDERAL DO PARÁ	INSTITUTO DE CIÊNCIAS DA ARTE	CIÊNCIAS SOCIAIS APLICADAS E HUMANAS	80.000,00	UFPA-UNIVERSIDADE FEDERAL DO PARÁ
CURSO SUPERIOR DE LICENCIATURA PLENA EM PEDAGOGIA	INSTITUTO DE CIÊNCIAS DA EDUCAÇÃO	CIÊNCIAS SOCIAIS APLICADAS E HUMANAS	19.200,00	PREFEITURA MUNICIPAL DE SANTA CRUZ DO ARARI
CURSO SUPERIOR DE LICENCIATURA PLENA EM PEDAGOGIA	INSTITUTO DE CIÊNCIAS DA EDUCAÇÃO	CIÊNCIAS SOCIAIS APLICADAS E HUMANAS	51.200,00	PREFEITURA MUNICIPAL DE PONTA DE PEDRAS
CURSO SUPERIOR DE LICENCIATURA PLENA EM HISTÓRIA	INSTITUTO DE FILOSOFIA E CIÊNCIAS HUMANAS	CIÊNCIAS SOCIAIS APLICADAS E HUMANAS	6.400,00	PREFEITURA MUNICIPAL DE PONTA DE PEDRAS
CURSO SUPERIOR DE LICENCIATURA PLENA EM LETRAS	INSTITUTO DE LETRAS E COMUNICAÇÃO	CIÊNCIAS SOCIAIS APLICADAS E HUMANAS	6.400,00	PREFEITURA MUNICIPAL DE PONTA DE PEDRAS
PROCESSO SELETIVO PARAUAPEBAS E OXIRIMINÁ	DAVES	CIÊNCIAS SOCIAIS APLICADAS E HUMANAS	180.000,00	UFPA-UNIVERSIDADE FEDERAL DO PARÁ
CURSO SUPERIOR DE LICENCIATURA PLENA EM GEOGRAFIA	INSTITUTO DE FILOSOFIA E CIÊNCIAS HUMANAS	CIÊNCIAS SOCIAIS APLICADAS E HUMANAS	7.122,11	PREFEITURA MUNICIPAL DE PONTA DE PEDRAS
CURSO SUPERIOR DE LICENCIATURA PLENA EM PEDAGOGIA, A DISTÂNCIA, PARA OS MUNICÍPIOS DE OXIRIMINÁ, BUJARÚ, PARAUAPEBAS E ALTAMIRA	INSTITUTO DE CIÊNCIAS DA EDUCAÇÃO	CIÊNCIAS SOCIAIS APLICADAS E HUMANAS	43.339,71	PREFEITURA MUNICIPAL DE CURRALINHO

## Convênios e Contratos de Ensino e Extensão da UFPA Gerenciados em 2007 (em R\$)

Título	Executor	Área do Conhecimento	Valor	Financiador
REALIZAÇÃO DO CURSO SUPERIOR DE LICENCIATURA PLENA EM HISTÓRIA.	INSTITUTO DE FILOSOFIA E CIÊNCIAS HUMANAS	CIÊNCIAS SOCIAIS APLICADAS E HUMANAS	21.480,96	PREFEITURA MUNICIPAL DE CURIONÓPOLIS
CURSO SUPERIOR DE LICENCIATURA PLENA EM LETRAS	INSTITUTO DE LETRAS E COMUNICAÇÃO	CIÊNCIAS SOCIAIS APLICADAS E HUMANAS	35.346,39	PREFEITURA MUNICIPAL DE CURRALINHO
CURSO SUPERIOR DE LICENCIATURA PLENA EM GEOGRAFIA	INSTITUTO DE FILOSOFIA E CIÊNCIAS HUMANAS	CIÊNCIAS SOCIAIS APLICADAS E HUMANAS	17.672,83	PREFEITURA MUNICIPAL DE CURRALINHO
CURSO SUPERIOR DE LICENCIATURA PLENA EM HISTÓRIA	INSTITUTO DE FILOSOFIA E CIÊNCIAS HUMANAS	CIÊNCIAS SOCIAIS APLICADAS E HUMANAS	28.276,62	PREFEITURA MUNICIPAL DE CURRALINHO
PROJETO PEREGRINOS DA PAZ	INSTITUTO CIÊNCIAS SOCIAIS APLICADAS	CIÊNCIAS SOCIAIS APLICADAS E HUMANAS	314.147,00	SEGUP -SECRETARIA EXECUTIVA DE SEGURANÇA PÚBLICA
CURSO SUPERIOR DE LICENCIATURA PLENA EM PEDAGOGIA	INSTITUTO DE CIÊNCIAS DA EDUCAÇÃO	CIÊNCIAS SOCIAIS APLICADAS E HUMANAS	49.630,04	PREFEITURA MUNICIPAL DE MUANÁ
CURSO DE ESPECIALIZAÇÃO EM ADMINISTRAÇÃO DE BIBLIOTECAS	INSTITUTO CIÊNCIAS SOCIAIS APLICADAS	CIÊNCIAS SOCIAIS APLICADAS E HUMANAS	98.750,00	AUTOFINANCIADO
PRODUÇÃO DE PORTA LÁPIS DE MESA ESCOLAR, A PARTIR DE RECICLAGEM DE EMBALAGEM PLÁSTICAS DE PÓS CONSUMO	INSTITUTO DE TECNOLOGIA	CIÊNCIAS SOCIAIS APLICADAS E HUMANAS	29.832,00	UFPA-UNIVERSIDADE FEDERAL DO PARÁ
CURSO SUPERIOR DE LICENCIATURA PLENA EM HISTÓRIA	INSTITUTO DE FILOSOFIA E CIÊNCIAS HUMANAS	CIÊNCIAS SOCIAIS APLICADAS E HUMANAS	38.993,08	PREFEITURA MUNICIPAL DE MUANÁ
CURSO DE EXTENSÃO ON-LINE DE LEITURA E PRODUÇÃO	INSTITUTO DE LETRAS E COMUNICAÇÃO	CIÊNCIAS SOCIAIS APLICADAS E HUMANAS	66.000,00	AUTOFINANCIADO
CURSO SUPERIOR DE LICENCIATURA PLENA EM HISTÓRIA	INSTITUTO DE FILOSOFIA E CIÊNCIAS HUMANAS	CIÊNCIAS SOCIAIS APLICADAS E HUMANAS	42.961,92	PREFEITURA MUNICIPAL DE RIO MARIA
CURSO SUPERIOR DE LICENCIATURA PLENA EM LETRAS	INSTITUTO DE LETRAS E COMUNICAÇÃO	CIÊNCIAS SOCIAIS APLICADAS E HUMANAS	44.140,62	PREFEITURA MUNICIPAL DE MUANÁ
CURSO DE GEOGRAFIA	INSTITUTO DE FILOSOFIA E CIÊNCIAS HUMANAS	CIÊNCIAS SOCIAIS APLICADAS E HUMANAS	35.045,84	PREFEITURA MUNICIPAL DE MUANÁ

## Convênios e Contratos de Ensino e Extensão da UFPA Gerenciados em 2007 (em R\$)

Título	Executor	Área do Conhecimento	Valor	Financiador
CAPACITAÇÃO E DESENVOLVIMENTO DOS SERVIDORES DA UFPA VERSÃO 2007	PRÓ-REITORIA DE DESENVOLVIMENTO E GESTÃO DE PESSOAL	CIÊNCIAS SOCIAIS APLICADAS E HUMANAS	184.446,14	UFPA-UNIVERSIDADE FEDERAL DO PARÁ
CONCURSO PÚBLICO PARA PREFEITURA MUNICIPAL DE MARABÁ PARA NÍVEL FUNDAMENTAL, MÉDIO E SUPERIOR	DAVES	CIÊNCIAS SOCIAIS APLICADAS E HUMANAS	345.048,00	PREFEITURA MUNICIPAL DE MARABÁ
CURSO SUPERIOR DE LICENCIATURA PLENA EM HISTÓRIA	INSTITUTO DE FILOSOFIA E CIÊNCIAS HUMANAS	CIÊNCIAS SOCIAIS APLICADAS E HUMANAS	21.125,18	PREFEITURA MUNICIPAL DE MELGAÇO
EXECUÇÃO DO CURSO DE ESPECIALIZAÇÃO EM LÍNGUA PORTUGUESA: UMA ABORDAGEM TEXTUAL - VERSÃO 2004 - PARAUPEBAS	INSTITUTO DE LETRAS E COMUNICAÇÃO	CIÊNCIAS SOCIAIS APLICADAS E HUMANAS	80.730,26	AUTOFINANCIADO
BIBLIOTECA VIRTUAL ANTONIO GIUSEPPE	INSTITUTO DE TECNOLOGIA	CIÊNCIAS SOCIAIS APLICADAS E HUMANAS	420.000,00	CESUPA - CENTRO DE ENSINO SUPERIOR DO PARÁ
CURSO SUPERIOR DE LICENCIATURA PLENA EM PEDAGOGIA	INSTITUTO DE CIÊNCIAS DA EDUCAÇÃO	CIÊNCIAS SOCIAIS APLICADAS E HUMANAS	28.168,12	PREFEITURA MUNICIPAL DE MELGAÇO
CURSO DE PÓS-GRADUAÇÃO <i>STRICTO SENSU</i> - DOUTORADO EM DESENVOLVIMENTO SUSTENTÁVEL DO TRÓPICO ÚMIDO	NÚCLEO DE ALTOS ESTUDOS AMAZÔNICOS	CIÊNCIAS SOCIAIS APLICADAS E HUMANAS	56.629,80	FUNDAP - FUNDAÇÃO DE APOIO A PESQ. E A CULT. DA UNIFAP
CURSO SUPERIOR DE LICENCIATURA PLENA EM GEOGRAFIA	INSTITUTO DE FILOSOFIA E CIÊNCIAS HUMANAS	CIÊNCIAS SOCIAIS APLICADAS E HUMANAS	28.168,12	PREFEITURA MUNICIPAL DE MELGAÇO
ESPECIALIZAÇÃO EM LÍNGUA PORTUGUESA/ SANTARÉM	INSTITUTO DE LETRAS E COMUNICAÇÃO	CIÊNCIAS SOCIAIS APLICADAS E HUMANAS	78.100,00	AUTOFINANCIADO
CONEXÕES DE SABERES: DIALÓGOS ENTRE A UNIVERSIDADE E AS COMUNIDADES POPULARES PROJETO NA VERSÃO III RECURSO DESCENTRALIZADO - SECRETARIA DE EDUCAÇÃO CONTINUADA, ALFABETIZAÇÃO E DIVERSIDADE	INSTITUTO CIÊNCIAS SOCIAIS APLICADAS	CIÊNCIAS SOCIAIS APLICADAS E HUMANAS	182.000,00	UFPA-UNIVERSIDADE FEDERAL DO PARÁ
CURSO SUPERIOR DE LICENCIATURA PLENA EM LETRAS	INSTITUTO DE LETRAS E COMUNICAÇÃO	CIÊNCIAS SOCIAIS APLICADAS E HUMANAS	16.000,00	PREFEITURA MUNICIPAL DE MELGAÇO
ESPECIALIZAÇÃO EM AGRICULTURA FAMILIAR	NÚCLEO DE ESTUDOS INTEGRADOS SOBRE AGRICULTURA FAMILIAR	CIÊNCIAS SOCIAIS APLICADAS E HUMANAS	637.650,00	INCRA - INST. NACIONAL COLONIZAÇÃO E REFORMA AGRÁRIA
PROJETO DE AVALIAÇÃO E DA INVESTIGAÇÃO DOS ÓBITOS NA REGIÃO NORTE	INSTITUTO DE CIÊNCIAS BIOLÓGICAS	CIÊNCIAS SOCIAIS APLICADAS E HUMANAS	90.000,00	UFPA-UNIVERSIDADE FEDERAL DO PARÁ



## Convênios e Contratos de Ensino e Extensão da UFPA Gerenciados em 2007 (em R\$)

Título	Executor	Área do Conhecimento	Valor	Financiador
CURSO SUPERIOR DE LICENCIATURA PLENA EM HISTÓRIA	INSTITUTO DE FILOSOFIA E CIÊNCIAS HUMANAS	CIÊNCIAS SOCIAIS APLICADAS E HUMANAS	37.591,68	PREFEITURA MUNICIPAL DE BOM JESUS DO TOCANTINS
PROJETO DE TREINAMENTO EM MÉTODOS DE AVALIAÇÃO EDUCACIONAL	INSTITUTO DE CIÊNCIAS DA EDUCAÇÃO	CIÊNCIAS SOCIAIS APLICADAS E HUMANAS	45.000,00	UBEE - UNIÃO BRASILEIRA DE EDUCAÇÃO E ENSINO
CURSO SUPERIOR DE LICENCIATURA PLENA EM GEOGRAFIA	INSTITUTO DE FILOSOFIA E CIÊNCIAS HUMANAS	CIÊNCIAS SOCIAIS APLICADAS E HUMANAS	9.600,00	PREFEITURA MUNICIPAL DE CACHOEIRA DO ARARI
CURSO DE CAPACITAÇÃO DE DOCENTES DE EDUCAÇÃO DE JOVENS E ADULTOS QUE ATUAM NAS 1ª A 4ª ETAPAS	NÚCLEO PEDAGÓGICO INTEGRADO	CIÊNCIAS SOCIAIS APLICADAS E HUMANAS	2.252.384,00	SEDUC - SECRETARIA EXECUTIVA DE EDUCAÇÃO
CURSO SUPERIOR DE LICENCIATURA PLENA EM PEDAGOGIA	INSTITUTO DE CIÊNCIAS DA EDUCAÇÃO	CIÊNCIAS SOCIAIS APLICADAS E HUMANAS	9.600,00	PREFEITURA MUNICIPAL DE CACHOEIRA DO ARARI
CURSO SUPERIOR DE LICENCIATURA PLENA EM LETRAS	INSTITUTO DE LETRAS E COMUNICAÇÃO	CIÊNCIAS SOCIAIS APLICADAS E HUMANAS	217.721,40	PREFEITURA MUNICIPAL DE ABAETETUBA
CURSO DE ESPECIALIZAÇÃO EM GERENCIAMENTO AMBIENTAL (A SER EXECUTADO PELO NÚCLEO DE MEIO AMBIENTE)	NÚCLEO DE MEIO AMBIENTE	CIÊNCIAS SOCIAIS APLICADAS E HUMANAS	114.300,00	AUTOFINANCIADO
CURSO SUPERIOR DE LICENCIATURA PLENA EM GEOGRAFIA	INSTITUTO DE FILOSOFIA E CIÊNCIAS HUMANAS	CIÊNCIAS SOCIAIS APLICADAS E HUMANAS	11.200,32	PREFEITURA MUNICIPAL DE BRASIL NOVO
CURSO SUPERIOR DE LICENCIATURA PLENA EM LETRAS	INSTITUTO DE LETRAS E COMUNICAÇÃO	CIÊNCIAS SOCIAIS APLICADAS E HUMANAS	6.400,00	PREFEITURA MUNICIPAL DE CACHOEIRA DO ARARI
EXECUÇÃO DO CURSO DE ESPECIALIZAÇÃO EM LÍNGUA PORTUGUESA: UMA ABORDAGEM TEXTUAL	INSTITUTO DE LETRAS E COMUNICAÇÃO	CIÊNCIAS SOCIAIS APLICADAS E HUMANAS	70.043,70	AUTOFINANCIADO
CURSO DE FRANCÊS INSTRUMENTAL BÁSICO PARA PROFISSIONAIS ADUANEIROS LOTADOS NA ALFÂNDEGA DO AEROPORTO INTERNACIONAL DE BELÉM	INSTITUTO DE LETRAS E COMUNICAÇÃO	CIÊNCIAS SOCIAIS APLICADAS E HUMANAS	7.950,00	UNIÃO/ALFÂNDEGA DA RECEITA FEDERAL AEROP. BELEM
EXECUÇÃO DO CURSO DE ESPECIALIZAÇÃO EM ESTUDOS CULTURAIS DA AMAZÔNIA - ABAETETUBA	NÚCLEO DE MEIO AMBIENTE	CIÊNCIAS SOCIAIS APLICADAS E HUMANAS	65.050,00	AUTOFINANCIADO
CURSO SUPERIOR DE LICENCIATURA PLENA EM HISTÓRIA	INSTITUTO DE FILOSOFIA E CIÊNCIAS HUMANAS	CIÊNCIAS SOCIAIS APLICADAS E HUMANAS	6.400,00	PREFEITURA MUNICIPAL DE CACHOEIRA DO ARARI

## Convênios e Contratos de Ensino e Extensão da UFPA Gerenciados em 2007 (em R\$)

Título	Executor	Área do Conhecimento	Valor	Financiador
CURSO DE ESPECIALIZAÇÃO EM ESTUDOS CULTURAIS DA AMAZÔNIA/ CAMETÁ	NÚCLEO DE MEIO AMBIENTE	CIÊNCIAS SOCIAIS APLICADAS E HUMANAS	65.050,00	AUTOFINANCIADO
CURSO SUPERIOR DE LICENCIATURA PLENA EM HISTÓRIA	INSTITUTO DE FILOSOFIA E CIÊNCIAS HUMANAS	CIÊNCIAS SOCIAIS APLICADAS E HUMANAS	6.400,00	PREFEITURA MUNICIPAL DE ANAJÁS
CURSO DE GEOGRAFIA	INSTITUTO DE FILOSOFIA E CIÊNCIAS HUMANAS	CIÊNCIAS SOCIAIS APLICADAS E HUMANAS	6.400,00	PREFEITURA MUNICIPAL DE ANAJÁS
CURSO SUPERIOR DE LICENCIATURA PLENA EM HISTÓRIA	INSTITUTO DE FILOSOFIA E CIÊNCIAS HUMANAS	CIÊNCIAS SOCIAIS APLICADAS E HUMANAS	54.403,20	PREFEITURA MUNICIPAL DE ITAITUBA
CURSO SUPERIOR DE LICENCIATURA PLENA EM PEDAGOGIA	INSTITUTO DE CIÊNCIAS DA EDUCAÇÃO	CIÊNCIAS SOCIAIS APLICADAS E HUMANAS	279.903,98	PREFEITURA MUNICIPAL DE COLARES
CURSO DE ESPECIALIZAÇÃO EM ESTUDOS CULTURAIS DA AMAZÔNIA/ BELÉM	NÚCLEO DE MEIO AMBIENTE	CIÊNCIAS SOCIAIS APLICADAS E HUMANAS	74.300,00	AUTOFINANCIADO
CURSO SUPERIOR DE LICENCIATURA PLENA EM GEOGRAFIA	INSTITUTO DE FILOSOFIA E CIÊNCIAS HUMANAS	CIÊNCIAS SOCIAIS APLICADAS E HUMANAS	55.800,00	PREFEITURA MUNICIPAL DE ITAITUBA
CURSO SUPERIOR DE LICENCIATURA PLENA EM LETRAS	INSTITUTO DE LETRAS E COMUNICAÇÃO	CIÊNCIAS SOCIAIS APLICADAS E HUMANAS	6.400,00	PREFEITURA MUNICIPAL DE ANAJÁS
CURSO SUPERIOR DE LICENCIATURA PLENA EM HISTÓRIA	INSTITUTO DE FILOSOFIA E CIÊNCIAS HUMANAS	CIÊNCIAS SOCIAIS APLICADAS E HUMANAS	17.605,03	PREFEITURA MUNICIPAL DE BREVES
CURSO SUPERIOR DE LICENCIATURA PLENA EM HISTÓRIA	INSTITUTO DE FILOSOFIA E CIÊNCIAS HUMANAS	CIÊNCIAS SOCIAIS APLICADAS E HUMANAS	34.767,36	PREFEITURA MUNICIPAL DE ALMERIM
PESQUISA AMOSTRAL PARA ESTIMAR A VERDADEIRA TAXA DE OCORRÊNCIAS POLICIAIS OCORRIDA NA REGIÃO METROPOLITANA DE BELÉM, NOS 100 PRIMEIROS DIAS DO ANO DE 2007	INSTITUTO DE CIÊNCIAS EXATAS E NATURAIS	CIÊNCIAS SOCIAIS APLICADAS E HUMANAS	24.076,00	SEGUP - SECRETARIA EXECUTIVA DE SEGURANÇA PÚBLICA
CURSO DE ESPECIALIZAÇÃO EM LÍNGUA PORTUGUESA: UMA ABORDAGEM TEXTUAL - BELÉM 2007	INSTITUTO DE LETRAS E COMUNICAÇÃO	CIÊNCIAS SOCIAIS APLICADAS E HUMANAS	124.440,00	AUTOFINANCIADO
CURSO SUPERIOR DE LICENCIATURA PLENA EM LETRAS	INSTITUTO DE LETRAS E COMUNICAÇÃO	CIÊNCIAS SOCIAIS APLICADAS E HUMANAS	14.083,88	PREFEITURA MUNICIPAL DE BREVES

## Convênios e Contratos de Ensino e Extensão da UFPA Gerenciados em 2007 (em R\$)

Título	Executor	Área do Conhecimento	Valor	Financiador
CURSO DE ESPECIALIZAÇÃO EM LINGÜÍSTICA APLICADA AO ENSINO DE INGLÊS COMO LÍNGUA ESTRANGEIRA	INSTITUTO DE LETRAS E COMUNICAÇÃO	CIÊNCIAS SOCIAIS APLICADAS E HUMANAS	63.900,00	AUTOFINANCIADO
CURSO SUPERIOR DE LICENCIATURA PLENA EM GEOGRAFIA	INSTITUTO DE FILOSOFIA E CIÊNCIAS HUMANAS	CIÊNCIAS SOCIAIS APLICADAS E HUMANAS	16.000,00	PREFEITURA MUNICIPAL DE BREVES
CURSO SUPERIOR DE LICENCIATURA PLENA EM GEOGRAFIA	INSTITUTO DE FILOSOFIA E CIÊNCIAS HUMANAS	CIÊNCIAS SOCIAIS APLICADAS E HUMANAS	18.491,20	PREFEITURA MUNICIPAL DE JACAREACANGA
CURSO SUPERIOR DE LICENCIATURA PLENA EM PEDAGOGIA	INSTITUTO DE CIÊNCIAS DA EDUCAÇÃO	CIÊNCIAS SOCIAIS APLICADAS E HUMANAS	140.841,17	PREFEITURA MUNICIPAL DE BREVES
CURSO SUPERIOR DE LICENCIATURA PLENA EM GEOGRAFIA	INSTITUTO DE FILOSOFIA E CIÊNCIAS HUMANAS	CIÊNCIAS SOCIAIS APLICADAS E HUMANAS	50.220,00	PREFEITURA MUNICIPAL DE SANTARÉM
CURSO SUPERIOR DE LICENCIATURA PLENA EM GEOGRAFIA	INSTITUTO DE FILOSOFIA E CIÊNCIAS HUMANAS	CIÊNCIAS SOCIAIS APLICADAS E HUMANAS	3.200,00	PREFEITURA MUNICIPAL DE BAGRE
CURSO SUPERIOR DE LICENCIATURA PLENA EM HISTÓRIA	INSTITUTO DE FILOSOFIA E CIÊNCIAS HUMANAS	CIÊNCIAS SOCIAIS APLICADAS E HUMANAS	17.126,88	PREFEITURA MUNICIPAL DE JACAREACANGA
CURSO DE GEOGRAFIA	INSTITUTO DE FILOSOFIA E CIÊNCIAS HUMANAS	CIÊNCIAS SOCIAIS APLICADAS E HUMANAS	28.000,80	PREFEITURA MUNICIPAL DE VITÓRIA DO XINGÜ
CURSO DE HISTÓRIA	INSTITUTO DE FILOSOFIA E CIÊNCIAS HUMANAS	CIÊNCIAS SOCIAIS APLICADAS E HUMANAS	4.023,82	PREFEITURA MUNICIPAL DE BAGRE
CURSO DE LICENCIATURA PLENA EM PEDAGOGIA, COM RECURSOS ORIUNDOS DO FUNDEF	INSTITUTO DE FILOSOFIA E CIÊNCIAS HUMANAS	CIÊNCIAS SOCIAIS APLICADAS E HUMANAS	353.383,92	PREFEITURA MUNICIPAL DE MEDICILÂNDIA
CURSO DE LETRAS/ FUNDEF	INSTITUTO DE LETRAS E COMUNICAÇÃO	CIÊNCIAS SOCIAIS APLICADAS E HUMANAS	217.721,40	PREFEITURA MUNICIPAL DE ABAETETUBA
CURSO DE LETRAS	INSTITUTO DE LETRAS E COMUNICAÇÃO	CIÊNCIAS SOCIAIS APLICADAS E HUMANAS	3.985,46	PREFEITURA MUNICIPAL DE BAGRE
AÇÕES PARA REALIZAÇÃO DO EVENTO COMEMORATIVO DOS 50 ANOS DA UFPA E DOS 20 ANOS DA INTERIORIZAÇÃO	PRÓ-REITORIA DE ADMINISTRAÇÃO	CIÊNCIAS SOCIAIS APLICADAS E HUMANAS	600.000,00	UFPA-UNIVERSIDADE FEDERAL DO PARÁ

## Convênios e Contratos de Ensino e Extensão da UFPA Gerenciados em 2007 (em R\$)

Título	Executor	Área do Conhecimento	Valor	Financiador
CURSO DE EDUCAÇÃO - PEDAGOGIA/ FUNDEF	CAMPUS DE SANTAREM	CIÊNCIAS SOCIAIS APLICADAS E HUMANAS	56.385,30	PREFEITURA MUNICIPAL DE JACAREACANGA
CURSO DE PEDAGOGIA	INSTITUTO DE CIÊNCIAS DA EDUCAÇÃO	CIÊNCIAS SOCIAIS APLICADAS E HUMANAS	37.148,37	PREFEITURA MUNICIPAL DE BAGRE
RIACHO DOCE-2007	INSTITUTO DE CIÊNCIAS DA EDUCAÇÃO	CIÊNCIAS SOCIAIS APLICADAS E HUMANAS	125.650,00	INSTITUTO AYRTON SENNA
CARACTERIZAÇÃO DOS ESP. SUB REGIONAIS	INSTITUTO CIÊNCIAS SOCIAIS APLICADAS	CIÊNCIAS SOCIAIS APLICADAS E HUMANAS	180.000,00	UFPA-UNIVERSIDADE FEDERAL DO PARÁ
CURSO DE MATEMÁTICA	INSTITUTO DE CIÊNCIAS EXATAS E NATURAIS	CIÊNCIAS SOCIAIS APLICADAS E HUMANAS	30.818,66	PREFEITURA MUNICIPAL DE JACAREACANGA
CURSO DE GEOGRAFIA	INSTITUTO DE FILOSOFIA E CIÊNCIAS HUMANAS	CIÊNCIAS SOCIAIS APLICADAS E HUMANAS	14.920,03	PREFEITURA MUNICIPAL DE SALVATERRA
CURSO DE ESPECIALIZAÇÃO EM CIÊNCIA E TECNOLOGIA DE ALIMENTOS	INSTITUTO DE TECNOLOGIA	CIÊNCIAS SOCIAIS APLICADAS E HUMANAS	91.100,00	AUTOFINANCIADO
FORMAÇÃO DE SERVIDORES PÚBLICOS FEDERAIS - CURSO DE MESTRADO EM PLANEJAMENTO DO DESENVOLVIMENTO SUSTENTÁVEL DA AMAZÔNIA	NÚCLEO DE ALTOS ESTUDOS AMAZÔNICOS	CIÊNCIAS SOCIAIS APLICADAS E HUMANAS	120.000,00	ADA - AGÊNCIA DE DESENVOLVIMENTO DA AMAZÔNIA
CURSO DE PEDAGOGIA	INSTITUTO DE CIÊNCIAS DA EDUCAÇÃO	CIÊNCIAS SOCIAIS APLICADAS E HUMANAS	48.490,81	PREFEITURA MUNICIPAL DE SALVATERRA
CURSO SUPERIOR DE LICENCIATURA PLENA EM CIÊNCIAS	INSTITUTO DE CIÊNCIAS DA EDUCAÇÃO	CIÊNCIAS SOCIAIS APLICADAS E HUMANAS	40.122,75	PREFEITURA MUNICIPAL DE JACAREACANGA
CURSO DE GEOGRAFIA/ FUNDEF	INSTITUTO DE FILOSOFIA E CIÊNCIAS HUMANAS	CIÊNCIAS SOCIAIS APLICADAS E HUMANAS	42.111,38	PREFEITURA MUNICIPAL DE RURÓPOLIS
CURSO DE HISTÓRIA	INSTITUTO DE FILOSOFIA E CIÊNCIAS HUMANAS	CIÊNCIAS SOCIAIS APLICADAS E HUMANAS	18.650,27	PREFEITURA MUNICIPAL DE SALVATERRA
CURSO DE GRADUAÇÃO EM ADMINISTRAÇÃO A DISTÂNCIA	EDUCAÇÃO A DISTÂNCIA	CIÊNCIAS SOCIAIS APLICADAS E HUMANAS	2.511.000,00	BANCO DO BRASIL

## Convênios e Contratos de Ensino e Extensão da UFPA Gerenciados em 2007 (em R\$)

Título	Executor	Área do Conhecimento	Valor	Financiador
PROCESSO SELETIVO ESPECIAL AOS CURSOS DE GRADUAÇÃO PARA OS MUNICÍPIOS ABAETETUBA, CANAÃ DOS CARAJÁS, IGARAPE-MIRI, MOCAJUBA, PACAJÁ, SÃO GERALDO DO ARAGUAIA E TOMÉ-AÇU	DAVES	CIÊNCIAS SOCIAIS APLICADAS E HUMANAS	132.000,00	UFPA-UNIVERSIDADE FEDERAL DO PARÁ
CURSO DE HISTÓRIA	INSTITUTO DE FILOSOFIA E CIÊNCIAS HUMANAS	CIÊNCIAS SOCIAIS APLICADAS E HUMANAS	40.467,08	PREFEITURA MUNICIPAL DE RURÓPOLIS
CURSO DE LETRAS	INSTITUTO DE LETRAS E COMUNICAÇÃO	CIÊNCIAS SOCIAIS APLICADAS E HUMANAS	11.190,25	PREFEITURA MUNICIPAL DE SALVATERRA
APOIO A UFPA NA EXECUÇÃO DO PROJETO PRODUÇÃO DE MATERIAIS DE DIVULGAÇÃO DO PROGRAMA DE EDUCAÇÃO A DISTÂNCIA	EDUCAÇÃO A DISTÂNCIA	CIÊNCIAS SOCIAIS APLICADAS E HUMANAS	90.445,30	UFPA-UNIVERSIDADE FEDERAL DO PARÁ
CURSO DE GEOGRAFIA, COM RECURSO ORIUNDO DE FUNDEF	INSTITUTO DE FILOSOFIA E CIÊNCIAS HUMANAS	CIÊNCIAS SOCIAIS APLICADAS E HUMANAS	52.943,15	PREFEITURA MUNICIPAL DE PORTO DE MOZ
CURSO DE PEDAGOGIA	INSTITUTO DE CIÊNCIAS DA EDUCAÇÃO	CIÊNCIAS SOCIAIS APLICADAS E HUMANAS	35.210,06	PREFEITURA MUNICIPAL DE SOURE
CURSO DE GEOGRAFIA	INSTITUTO DE FILOSOFIA E CIÊNCIAS HUMANAS	CIÊNCIAS SOCIAIS APLICADAS E HUMANAS	16.800,48	PREFEITURA MUNICIPAL DE ANAPU
CURSO DE LETRAS	INSTITUTO DE LETRAS E COMUNICAÇÃO	CIÊNCIAS SOCIAIS APLICADAS E HUMANAS	17.605,03	PREFEITURA MUNICIPAL DE CHAVES
CURSO DE GEOGRAFIA	INSTITUTO DE FILOSOFIA E CIÊNCIAS HUMANAS	CIÊNCIAS SOCIAIS APLICADAS E HUMANAS	21.126,17	PREFEITURA MUNICIPAL DE CHAVES
CURSO DE GEOGRAFIA/ FUNDEF	INSTITUTO DE FILOSOFIA E CIÊNCIAS HUMANAS	CIÊNCIAS SOCIAIS APLICADAS E HUMANAS	28.000,80	PREFEITURA MUNICIPAL DE SENADOR JOSÉ PORFÍRIO
CURSO SUPERIOR DE LICENCIATURA PLENA EM GEOGRAFIA, ORIUNDO DE RECURSOS DA PREFEITURA E DO FUNDEF	INSTITUTO DE FILOSOFIA E CIÊNCIAS HUMANAS	CIÊNCIAS SOCIAIS APLICADAS E HUMANAS	421.940,00	PREFEITURA MUNICIPAL DE JURUTI
CURSO DE HISTÓRIA	INSTITUTO DE FILOSOFIA E CIÊNCIAS HUMANAS	CIÊNCIAS SOCIAIS APLICADAS E HUMANAS	17.605,03	PREFEITURA MUNICIPAL DE CHAVES
CURSO DE GEOGRAFIA	INSTITUTO DE FILOSOFIA E CIÊNCIAS HUMANAS	CIÊNCIAS SOCIAIS APLICADAS E HUMANAS	16.740,00	PREFEITURA MUNICIPAL DE TRAIRÃO

## Convênios e Contratos de Ensino e Extensão da UFPA Gerenciados em 2007 (em R\$)

Título	Executor	Área do Conhecimento	Valor	Financiador
CURSO PEDAGOGIA/ FUNDEF	INSTITUTO DE CIÊNCIAS DA EDUCAÇÃO	CIÊNCIAS SOCIAIS APLICADAS E HUMANAS	320.000,00	PREFEITURA MUNICIPAL DE URUARÁ
CURSO DE PEDAGOGIA	CAMPUS DE SANTARÉM	CIÊNCIAS SOCIAIS APLICADAS E HUMANAS	85.194,46	PREFEITURA MUNICIPAL DE RURÓPOLIS
CURSO DE PEDAGOGIA	INSTITUTO DE CIÊNCIAS DA EDUCAÇÃO	CIÊNCIAS SOCIAIS APLICADAS E HUMANAS	28.168,12	PREFEITURA MUNICIPAL DE CHAVES
EXECUÇÃO PELA UFPA, PARA OS SERVIDORES DO NÚCLEO ESTADUAL DO MINISTÉRIO DA SAÚDE NO PARÁ, NOS CURSOS DE PRÁTICA NO SIAFI, REDAÇÃO E COMUNICAÇÃO ADMINISTRATIVA E ATUALIZAÇÃO DA LEI N 8.666/93 EM BELÉM	PRÓ-REITORIA DE ADMINISTRAÇÃO	CIÊNCIAS SOCIAIS APLICADAS E HUMANAS	20.100,00	NÚCLEO ESTADUAL DO MINISTÉRIO DA SAÚDE / PA
CURSO DE MATEMÁTICA	INSTITUTO DE CIÊNCIAS EXATAS E NATURAIS	CIÊNCIAS SOCIAIS APLICADAS E HUMANAS	45.701,92	PREFEITURA MUNICIPAL DE RUROPÓLIS
CURSO DE GEOGRAFIA, COM RECURSO ORIUNDO DO FUNDEF	INSTITUTO DE FILOSOFIA E CIÊNCIAS HUMANAS	CIÊNCIAS SOCIAIS APLICADAS E HUMANAS	28.051,20	PREFEITURA MUNICIPAL DE PALESTINA DO PARÁ
CURSO DE CIÊNCIAS NATURAIS/ FUNDEF	INSTITUTO DE CIÊNCIAS EXATAS E NATURAIS	CIÊNCIAS SOCIAIS APLICADAS E HUMANAS	40.005,75	PREFEITURA MUNICIPAL DE RURÓPOLIS
FORMAÇÃO DE 50 ALUNOS EM PEDAGOGIA DO CAMPO NO MUNICÍPIO DE MARABÁ	INSTITUTO DE CIÊNCIAS DA EDUCAÇÃO	CIÊNCIAS SOCIAIS APLICADAS E HUMANAS	774.979,10	INCRA-INST.NACIONAL COLONIZAÇÃO E REFORMA AGRÁRIA
REALIZAÇÃO DO CURSO DE FORMAÇÃO CONTINUADA E ESCOLARIDADE DE PROFESSORES(A) EM NÍVEL MÉDIO - MODALIDADE NORMAL	INSTITUTO DE CIÊNCIAS DA EDUCAÇÃO	CIÊNCIAS SOCIAIS APLICADAS E HUMANAS	929.022,00	INCRA-INST.NACIONAL COLONIZAÇÃO E REFORMA AGRÁRIA
REALIZAÇÃO DO CURSO SUPERIOR EM LICENCIATURA PLENA EM PEDAGOGIA SOB RESPONSABILIDADE DO CENTRO DE EDUCAÇÃO/ UFPA, PARA A PREFEITURA MUNICIPAL DE XINGUARA	INSTITUTO DE CIÊNCIAS DA EDUCAÇÃO	CIÊNCIAS SOCIAIS APLICADAS E HUMANAS	140.000,00	PREFEITURA MUNICIPAL DE XINGUARA
CURSO DE LICENCIATURA PLENA EM GEOGRAFIA/ FUNDEF	INSTITUTO DE FILOSOFIA E CIÊNCIAS HUMANAS	CIÊNCIAS SOCIAIS APLICADAS E HUMANAS	55.800,00	PREFEITURA MUNICIPAL DE BELTERRA
CURSO DE CIÊNCIAS/ FUNDEF	INSTITUTO DE CIÊNCIAS EXATAS E NATURAIS	CIÊNCIAS SOCIAIS APLICADAS E HUMANAS	55.800,00	PREFEITURA MUNICIPAL DE BELTERRA
PROGRAMA NACIONAL DE EDUCAÇÃO EM ASSENTAMENTOS DE REFORMA AGRÁRIA - LICENCIATURA EM LETRAS	CAMPUS MARABÁ	CIÊNCIAS SOCIAIS APLICADAS E HUMANAS	735.470,10	INCRA-INST.NACIONAL COLONIZAÇÃO E REFORMA AGRÁRIA

## Convênios e Contratos de Ensino e Extensão da UFPA Gerenciados em 2007 (em R\$)

Título	Executor	Área do Conhecimento	Valor	Financiador
CURSO DE HISTÓRIA	INSTITUTO DE FILOSOFIA E CIÊNCIAS HUMANAS	CIÊNCIAS SOCIAIS APLICADAS E HUMANAS	54.403,20	PREFEITURA MUNICIPAL DE BELTERRA
CURSO DE PEDAGOGIA/ FUNDEF	INSTITUTO DE CIÊNCIAS DA EDUCAÇÃO	CIÊNCIAS SOCIAIS APLICADAS E HUMANAS	320.000,00	PREFEITURA MUNICIPAL DE MARAPANIM
ESCOLARIZAÇÃO 2.209 JOVENS E ADULTOS TRABALHADORES RURAIS, EM PROJETOS DE ASSENTAMENTO DO INCRA NO ESTADO DO PARÁ	INSTITUTO CIÊNCIAS SOCIAIS APLICADAS	CIÊNCIAS SOCIAIS APLICADAS E HUMANAS	2.296.224,54	INCRA-INST.NACIONAL COLONIZAÇÃO E REFORMA AGRÁRIA
FORMAÇÃO DE 55 EDUCANDOS DE REFORMA AGRÁRIA	CAMPUS DE ALTAMIRA	CIÊNCIAS SOCIAIS APLICADAS E HUMANAS	1.862.116,40	INCRA-INST.NACIONAL COLONIZAÇÃO E REFORMA AGRÁRIA
CURSO DE GEOGRAFIA /FUNDEF	INSTITUTO DE FILOSOFIA E CIÊNCIAS HUMANAS	CIÊNCIAS SOCIAIS APLICADAS E HUMANAS	79.891,03	PREFEITURA MUNICIPAL DE MEDICILÂNDIA
CURSO DE PEDAGOGIA	CAMPUS DE SANTARÉM	CIÊNCIAS SOCIAIS APLICADAS E HUMANAS	54.403,02	PREFEITURA MUNICIPAL DE AVEIRO
CURSO DE LICENCIATURA PLENA PARA EDUCADORES(A) NA REFORMA AGRÁRIA	PRÓ-REITORIA DE ADMINISTRAÇÃO	CIÊNCIAS SOCIAIS APLICADAS E HUMANAS	681.441,12	INCRA-INST.NACIONAL COLONIZAÇÃO E REFORMA AGRÁRIA
CAPACITAÇÃO DA EQUIPE TÉCNICA DA SEJU, SOBRE LEVANTAMENTO DE FONTES E CONSTRUÇÃO DE PROJETOS DE CAPTAÇÃO DE RECURSOS NAS SUAS ÁREAS DE ATUAÇÃO, CONFORME TERMO DE REFERÊNCIA CONTRATO N.09/2007	INSTITUTO DE CIÊNCIAS DA EDUCAÇÃO	CIÊNCIAS SOCIAIS APLICADAS E HUMANAS	26.000,00	SEJU - SECRETARIA EXECUTIVA DE JUSTIÇA
PREFEITURA MUNICIPAL DE S. DOMINGOS ARAGUAIA/CFCH - HISTÓRIA	INSTITUTO DE FILOSOFIA E CIÊNCIAS HUMANAS	CIÊNCIAS SOCIAIS APLICADAS E HUMANAS	32.221,44	PREFEITURA MUNICIPAL DE SÃO DOMINGOS DO ARAGUAIA
PESQUISA E CONSTRUÇÃO DE UM DIAGNÓSTICO DOS DIREITOS HUMANOS NO ESTADO DO PARÁ, CONFORME TERMO DE REFERÊNCIA, CONTRATO N.08/2007	INSTITUTO DE CIÊNCIAS DA EDUCAÇÃO	CIÊNCIAS SOCIAIS APLICADAS E HUMANAS	50.200,00	SEJU - SECRETARIA EXECUTIVA DE JUSTIÇA
ALFABETIZAR 1.116 JOVENS E ADULTOS EM ÁREAS DE ASSENTAMENTOS RURAIS NA REGIÃO NORDESTE DO ESTADO DO PARÁ	PRÓ-REITORIA DE ADMINISTRAÇÃO	CIÊNCIAS SOCIAIS APLICADAS E HUMANAS	578.068,54	INCRA-INST.NACIONAL COLONIZAÇÃO E REFORMA AGRÁRIA
PROJETO EDUCAÇÃO CIDADÃ: CONSTRUINDO UMA REFORMA AGRÁRIA SUSTENTÁVEL	PRÓ-REITORIA DE ADMINISTRAÇÃO	CIÊNCIAS SOCIAIS APLICADAS E HUMANAS	1.089.470,56	INCRA-INST.NACIONAL COLONIZAÇÃO E REFORMA AGRÁRIA
PIC - PROGRAMAS INOVADORES DE CURSOS/ PRÉ-VESTIBULAR VALORIZANDO A DIVERSIDADE	PRÓ-REITORIA DE ADMINISTRAÇÃO	CIÊNCIAS SOCIAIS APLICADAS E HUMANAS	54.000,00	UFPA-UNIVERSIDADE FEDERAL DO PARÁ

## Convênios e Contratos de Ensino e Extensão da UFPA Gerenciados em 2007 (em R\$)

Título	Executor	Área do Conhecimento	Valor	Financiador
CURSO DE BACHARELADO E LICENCIATURA PLENA EM HISTÓRIA	INSTITUTO DE FILOSOFIA E CIÊNCIAS HUMANAS	CIÊNCIAS SOCIAIS APLICADAS E HUMANAS	388.425,00	PREFEITURA MUNICIPAL DE PARAUAPEBAS
CURSO DE HISTÓRIA	INSTITUTO DE FILOSOFIA E CIÊNCIAS HUMANAS	CIÊNCIAS SOCIAIS APLICADAS E HUMANAS	16.110,00	PREFEITURA MUNICIPAL DE ABEL FIGUEIREDO
CURSO DE PEDAGOGIA	INSTITUTO DE FILOSOFIA E CIÊNCIAS HUMANAS	CIÊNCIAS SOCIAIS APLICADAS E HUMANAS	27.201,60	PREFEITURA MUNICIPAL DE TRAIRÃO
CURSO DE PEDAGOGIA	INSTITUTO DE FILOSOFIA E CIÊNCIAS HUMANAS	CIÊNCIAS SOCIAIS APLICADAS E HUMANAS	290.000,00	PREFEITURA MUNICIPAL DE CURUA
CURSO DE BACHARELADO EM CIÊNCIAS CONTÁBEIS	INSTITUTO CIÊNCIAS SOCIAIS APLICADAS	CIÊNCIAS SOCIAIS APLICADAS E HUMANAS	442.927,96	PREFEITURA MUNICIPAL DE PARAUAPEBAS
CURSO SUPERIOR DE LICENCIATURA PLENA EM LETRAS	INSTITUTO DE LETRAS E COMUNICAÇÃO	CIÊNCIAS SOCIAIS APLICADAS E HUMANAS	240.000,00	PREFEITURA MUNICIPAL DE PACAJÁ
CURSO DE GEOGRAFIA	INSTITUTO DE FILOSOFIA E CIÊNCIAS HUMANAS	CIÊNCIAS SOCIAIS APLICADAS E HUMANAS	431.560,00	PREFEITURA MUNICIPAL DE PARAUAPEBAS
CONCURSO PÚBLICO PARA SELECIONAR CANDIDATOS PARA PROVIMENTO DE VAGAS DE AMPLIAÇÃO DO QUADRO DE TÉCNICO-ADMINISTRATIVO DOS CAMPI, DE CARGOS DESCRITOS NOS EDITAIS Nº 130/2006	DAVES	CIÊNCIAS SOCIAIS APLICADAS E HUMANAS	17.000,00	UFPA-UNIVERSIDADE FEDERAL DO PARÁ
CURSO DE EXTENSÃO, LEITURA E PRODUÇÃO DE TEXTO - PREFEITURA MUNICIPAL DE GOIANÉSIA/UFPA/FADESP	INSTITUTO DE LETRAS E COMUNICAÇÃO	CIÊNCIAS SOCIAIS APLICADAS E HUMANAS	26.250,00	PREFEITURA MUNICIPAL DE GOIANÉSIA DO PARÁ
PROJETO DE DESENVOLVIMENTO INSTITUCIONAL (PDI) DO PRÓ-REITORIA DE EXTENSÃO 2006: UFPA/FADESP	PRÓ-REITORIA DE EXTENSÃO	CIÊNCIAS SOCIAIS APLICADAS E HUMANAS	350.178,64	UFPA-UNIVERSIDADE FEDERAL DO PARÁ
CURSO DE EXTENSÃO, LEITURA E PRODUÇÃO DE TEXTOS	INSTITUTO DE LETRAS E COMUNICAÇÃO	CIÊNCIAS SOCIAIS APLICADAS E HUMANAS	36.000,00	PREFEITURA MUNICIPAL DE PARAUAPEBAS
CURSO DE ESPECIALIZAÇÃO EM IMAGEM E SOCIEDADE	INSTITUTO DE LETRAS E COMUNICAÇÃO	CIÊNCIAS SOCIAIS APLICADAS E HUMANAS	35.505,00	AUTOFINANCIADO
CURSO DE ESPECIALIZAÇÃO <i>LATO SENSU</i> EM SEGURANÇA PÚBLICA	INSTITUTO DE FILOSOFIA E CIÊNCIAS HUMANAS	CIÊNCIAS SOCIAIS APLICADAS E HUMANAS	140.000,00	MINISTÉRIO DA JUSTIÇA



## Convênios e Contratos de Ensino e Extensão da UFPA Gerenciados em 2007 (em R\$)

Título	Executor	Área do Conhecimento	Valor	Financiador
CURSO SUPERIOR DE BACHARELADO EM DIREITO	INSTITUTO DE CIÊNCIAS JURÍDICAS	CIÊNCIAS SOCIAIS APLICADAS E HUMANAS	445.213,20	PREFEITURA MUNICIPAL DE PARAUPEBAS
CURSO DE LICENCIATURA PLENA EM CIÊNCIAS CONTÁBEIS	INSTITUTO CIÊNCIAS SOCIAIS APLICADAS	CIÊNCIAS SOCIAIS APLICADAS E HUMANAS	282.390,68	PREFEITURA MUNICIPAL DE PARAUPEBAS
CURSO DE ESPECIALIZAÇÃO EM GESTÃO AMBIENTAL	NÚCLEO DE MEIO AMBIENTE	CIÊNCIAS SOCIAIS APLICADAS E HUMANAS	117.500,00	AUTOFINANCIADO
ESPECIALIZAÇÃO EM MARKETING E EVENTOS	INSTITUTO CIÊNCIAS SOCIAIS APLICADAS	CIÊNCIAS SOCIAIS APLICADAS E HUMANAS	73.750,00	AUTOFINANCIADO
CURSO DE LICENCIATURA PLENA EM ADMINISTRAÇÃO	INSTITUTO CIÊNCIAS SOCIAIS APLICADAS	CIÊNCIAS SOCIAIS APLICADAS E HUMANAS	282.390,68	PREFEITURA MUNICIPAL DE PARAUPEBAS
CURSO DE ESPECIALIZAÇÃO EM DIREITO TRIBUTÁRIO - MÓDULO BELÉM	INSTITUTO DE CIÊNCIAS JURÍDICAS	CIÊNCIAS SOCIAIS APLICADAS E HUMANAS	288.000,00	CENTRESAF/PA
PROGRAMA CAMPUS FLUTUANTE: ESTUDOS GEO-BIOCULTURAS DA AMAZÔNIA	NÚCLEO DE MEIO AMBIENTE	CIÊNCIAS SOCIAIS APLICADAS E HUMANAS	237.097,70	UFPA-UNIVERSIDADE FEDERAL DO PARÁ
PLANEJAMENTO TERRITORIAL E PARTICIPAÇÃO: DEFINIÇÃO DOS PARTICIPANTES E DOS PROCESSOS DESENVOLVIDOS NAS PLENÁRIAS ESTABELECIDAS NO ESTADO DO PARÁ -2007	INSTITUTO CIÊNCIAS SOCIAIS APLICADAS	CIÊNCIAS SOCIAIS APLICADAS E HUMANAS	100.591,92	SEPOF - SECRETARIA E. DE E. PLAN. ORC. E FINANÇAS - PA
PROJETO DE DESENVOLVIMENTO INSTITUCIONAL DO CENTRO DE LETRAS E ARTES 2006	INSTITUTO DE LETRAS E COMUNICAÇÃO	CIÊNCIAS SOCIAIS APLICADAS E HUMANAS	976.739,23	UFPA-UNIVERSIDADE FEDERAL DO PARÁ
CURSO DE ESPECIALIZAÇÃO EM DIREITO TRIBUTÁRIO - MÓDULO MANAUS	INSTITUTO DE CIÊNCIAS JURÍDICAS	CIÊNCIAS SOCIAIS APLICADAS E HUMANAS	360.000,00	CENTRESAF/PA
CURSO DE ESPECIALIZAÇÃO EM EDUCAÇÃO AMBIENTAL	NÚCLEO DE MEIO AMBIENTE	CIÊNCIAS SOCIAIS APLICADAS E HUMANAS	114.300,00	AUTOFINANCIADO
CURSO DE PEDAGOGIA / FUNDEF	INSTITUTO DE CIÊNCIAS DA EDUCAÇÃO	CIÊNCIAS SOCIAIS APLICADAS E HUMANAS	201.731,78	PREFEITURA MUNICIPAL DE JACUNDA
PROJETO DE DESENVOLVIMENTO INSTITUCIONAL DO CENTRO DE CIÊNCIAS JURÍDICAS 2006	INSTITUTO DE CIÊNCIAS JURÍDICAS	CIÊNCIAS SOCIAIS APLICADAS E HUMANAS	326.024,99	UFPA-UNIVERSIDADE FEDERAL DO PARÁ

## Convênios e Contratos de Ensino e Extensão da UFPA Gerenciados em 2007 (em R\$)

Título	Executor	Área do Conhecimento	Valor	Financiador
19º SIMPÓSIO DA SOCIEDADE INTERNACIONAL DE VISÃO DE CORES	N. MEDICINA TROPICAL	CIÊNCIAS SOCIAIS APLICADAS E HUMANAS	10.000,00	BANCO DA AMAZÔNIA S/A
CURSO DE PÓS-GRADUAÇÃO <i>LATO SENSU</i> EM DIREITO AMBIENTAL E POLÍTICAS PÚBLICAS A DISTÂNCIA	INSTITUTO DE CIÊNCIAS JURÍDICAS	CIÊNCIAS SOCIAIS APLICADAS E HUMANAS	305.000,00	ALUNORTE-ALUMINA DO NORTE DO BRASIL S/A.
CURSO DE LETRAS/ FUNDEF	INSTITUTO DE LETRAS E COMUNICAÇÃO	CIÊNCIAS SOCIAIS APLICADAS E HUMANAS	226.667,27	PREFEITURA MUNICIPAL DE JACUNDÁ
PROJETO DE DESENVOLVIMENTO INSTITUCIONAL DO CENTRO SÓCIO-ECONÔMICO 2006	INSTITUTO CIÊNCIAS SOCIAIS APLICADAS	CIÊNCIAS SOCIAIS APLICADAS E HUMANAS	174.377,74	UFPA-UNIVERSIDADE FEDERAL DO PARÁ
IDENTIFICAÇÃO DO PATRIMÔNIO ARQUEOLÓGICO NA BR 163 NO ESTADO DO PARÁ NO TRECHO DA DIVISA MATO GROSSO/PARÁ AO KM 173,2	INSTITUTO DE FILOSOFIA E CIÊNCIAS HUMANAS	CIÊNCIAS SOCIAIS APLICADAS E HUMANAS	15.950,77	CONSÓRCIO CONSTRUTOR BR-163
PROJETO DE DESENVOLVIMENTO INSTITUCIONAL DA PRÓ-REITORIA DE ENSINO E GRADUAÇÃO 2006	PROEG	CIÊNCIAS SOCIAIS APLICADAS E HUMANAS	413.484,76	UFPA-UNIVERSIDADE FEDERAL DO PARÁ
CURSO DE HISTÓRIA, COM RECURSO DE PREFEITURA MUNICIPAL	INSTITUTO DE FILOSOFIA E CIÊNCIAS HUMANAS	CIÊNCIAS SOCIAIS APLICADAS E HUMANAS	381.600,00	PREFEITURA MUNICIPAL DE ORIXIMINÁ
MESTRADO EM PLANEJAMENTO E DESENVOLVIMENTO SUSTENTÁVEL - (ADA) UFPA/FADESP	NÚCLEO DE ALTOS ESTUDOS AMAZÔNICOS	CIÊNCIAS SOCIAIS APLICADAS E HUMANAS	100.000,00	ADA-AGÊNCIA DE DESENVOLVIMENTO DA AMAZÔNIA
IMPLEMENTAÇÃO DO PROGRAMA ESCOLA QUE PROTEGE, NO MUNICÍPIO DE CASTANHAL, BELÉM-PA	PROEX	CIÊNCIAS SOCIAIS APLICADAS E HUMANAS	10.000,00	ICA - INSTITUTO COMPANHEIROS DAS AMÉRICAS
CURSO DE GEOGRAFIA/ FUNDEF	INSTITUTO DE FILOSOFIA E CIÊNCIAS HUMANAS	CIÊNCIAS SOCIAIS APLICADAS E HUMANAS	44.881,92	PREFEITURA MUNICIPAL DE SAPUCAIA
CURSO DE PEDAGOGIA/ FUNDEF	INSTITUTO DE FILOSOFIA E CIÊNCIAS HUMANAS	CIÊNCIAS SOCIAIS APLICADAS E HUMANAS	320.000,00	PREFEITURA MUNICIPAL DE ORIXIMINÁ
CURSO DE TURISMO/ FUNDEF	INSTITUTO CIÊNCIAS SOCIAIS APLICADAS	CIÊNCIAS SOCIAIS APLICADAS E HUMANAS	85.755,68	PREFEITURA MUNICIPAL DE SOURÉ
CURSO DE PEDAGOGIA, COM RECURSOS DE PREFEITURA	INSTITUTO DE CIÊNCIAS DA EDUCAÇÃO	CIÊNCIAS SOCIAIS APLICADAS E HUMANAS	297.000,00	PREFEITURA MUNICIPAL DE SENADOR JOSÉ PORFÍRIO

## Convênios e Contratos de Ensino e Extensão da UFPA Gerenciados em 2007 (em R\$)

Título	Executor	Área do Conhecimento	Valor	Financiador
CURSO DE LICENCIATURA PLENA EM PEDAGOGIA	INSTITUTO DE FILOSOFIA E CIÊNCIAS HUMANAS	CIÊNCIAS SOCIAIS APLICADAS E HUMANAS	320.000,00	PREFEITURA MUNICIPAL SÃO FÉLIX DO XINGU
PROJETO DE DESENVOLVIMENTO INSTITUCIONAL DO CAMPUS DE SOURE 2007	CAMPUS DE SOURE	CIÊNCIAS SOCIAIS APLICADAS E HUMANAS	14.829,52	UFPA-UNIVERSIDADE FEDERAL DO PARÁ
PROJETO DE DESENVOLVIMENTO INSTITUCIONAL DO INSTITUTO DE CIÊNCIAS SOCIAIS APLICADAS 2007	INSTITUTO DE CIÊNCIAS DA SAÚDE	CIÊNCIAS SOCIAIS APLICADAS E HUMANAS	32.022,00	UFPA-UNIVERSIDADE FEDERAL DO PARÁ
II CURSO DE ESPECIALIZAÇÃO EM PLANEJAMENTO E GESTÃO DO DESENVOLVIMENTO REGIONAL	INSTITUTO CIÊNCIAS SOCIAIS APLICADAS	CIÊNCIAS SOCIAIS APLICADAS E HUMANAS	1.339.377,00	UFPA-UNIVERSIDADE FEDERAL DO PARÁ
PROJETO DE DESENVOLVIMENTO INSTITUCIONAL DO CAMPUS DE BRAGANÇA 2007	CAMPUS DE BRAGANÇA	CIÊNCIAS SOCIAIS APLICADAS E HUMANAS	48.798,34	UFPA-UNIVERSIDADE FEDERAL DO PARÁ
CURSO DE ESPECIALIZAÇÃO EM LÍNGUA PORTUGUESA: UMA ABORDAGEM TEXTUAL/ VERSÃO 2005	INSTITUTO DE LETRAS E COMUNICAÇÃO	CIÊNCIAS SOCIAIS APLICADAS E HUMANAS	117.009,36	AUTOFINANCIADO
CURSO DE GEOGRAFIA, COM RECURSO ORIUNDO DO FUNDEF	INSTITUTO DE FILOSOFIA E CIÊNCIAS HUMANAS	CIÊNCIAS SOCIAIS APLICADAS E HUMANAS	33.600,96	PREFEITURA MUNICIPAL DE PACAJÁ
PROJETO DE DESENVOLVIMENTO INSTITUCIONAL DO NÚCLEO DE ALTOS ESTUDOS AMAZÔNICOS 2007	NÚCLEO DE ALTOS ESTUDOS AMAZÔNICOS	CIÊNCIAS SOCIAIS APLICADAS E HUMANAS	50.000,00	UFPA-UNIVERSIDADE FEDERAL DO PARÁ
PROGRAMA SELETIVO SERIADO 2008	DAVES	CIÊNCIAS SOCIAIS APLICADAS E HUMANAS	3.800.000,00	UFPA-UNIVERSIDADE FEDERAL DO PARÁ
PROJETO DE DESENVOLVIMENTO INSTITUCIONAL DA ESCOLA DE APLICAÇÃO 2007/UFPA/FADESP/EA	PRÓ-REITORIA DE ADMINISTRAÇÃO	CIÊNCIAS SOCIAIS APLICADAS E HUMANAS	54.445,19	UFPA-UNIVERSIDADE FEDERAL DO PARÁ
CONEXÕES SABERES IV: DIÁLOGOS ENTRE A UNIVERSIDADE E AS COMUNIDADES POPULARES	INSTITUTO CIÊNCIAS SOCIAIS APLICADAS	CIÊNCIAS SOCIAIS APLICADAS E HUMANAS	210.000,00	UFPA-UNIVERSIDADE FEDERAL DO PARÁ
PROJETO DE DESENVOLVIMENTO INSTITUCIONAL DO DEPARTAMENTO DE REGISTRO E CONTROLE ACADÊMICO 2007	DERCA	CIÊNCIAS SOCIAIS APLICADAS E HUMANAS	64.470,04	UFPA-UNIVERSIDADE FEDERAL DO PARÁ
MESTRADO EM DIREITOS HUMANOS	INSTITUTO DE CIÊNCIAS JURÍDICAS	CIÊNCIAS SOCIAIS APLICADAS E HUMANAS	270.000,00	AUTOFINANCIADO

## Convênios e Contratos de Ensino e Extensão da UFPA Gerenciados em 2007 (em R\$)

Título	Executor	Área do Conhecimento	Valor	Financiador
PROJETO DE DESENVOLVIMENTO INSTITUCIONAL DO CAMPUS DE MARABÁ 2008	CAMPUS DE MARABÁ	CIÊNCIAS SOCIAIS APLICADAS E HUMANAS	67.359,84	UFPA-UNIVERSIDADE FEDERAL DO PARÁ
PROJETO DE DESENVOLVIMENTO INSTITUCIONAL DO CENTRO DE CIÊNCIAS JURÍDICAS 2007	INSTITUTO DE CIÊNCIAS JURÍDICAS	CIÊNCIAS SOCIAIS APLICADAS E HUMANAS	77.550,36	UFPA-UNIVERSIDADE FEDERAL DO PARÁ
O QUE FAZEM AS ESCOLAS QUE DIZEM QUE FAZEM EDUCAÇÃO AMBIENTAL	INSTITUTO DE CIÊNCIAS DA EDUCAÇÃO	CIÊNCIAS SOCIAIS APLICADAS E HUMANAS	40.000,00	MINISTÉRIO DA EDUCAÇÃO
PROJETO DE DESENVOLVIMENTO INSTITUCIONAL DO CAMPUS SANTARÉM 2007	CAMPUS SANTARÉM	CIÊNCIAS SOCIAIS APLICADAS E HUMANAS	86.060,94	UFPA-UNIVERSIDADE FEDERAL DO PARÁ
CURSO DE ESPECIALIZAÇÃO EM PRÓTESE DENTAL	INSTITUTO DE CIÊNCIAS DA SAÚDE	CIÊNCIAS SOCIAIS APLICADAS E HUMANAS	180.000,00	AUTOFINANCIADO
CURSO DE PEDAGOGIA/ FUNDEF	INSTITUTO DE CIÊNCIAS DA EDUCAÇÃO	CIÊNCIAS SOCIAIS APLICADAS E HUMANAS	339.635,21	PREFEITURA MUNICIPAL DE VISEU
COMUNICAÇÃO SOCIAL - JORNALISMO/ FUNDEF	INSTITUTO DE LETRAS E COMUNICAÇÃO	CIÊNCIAS SOCIAIS APLICADAS E HUMANAS	465.645,21	PREFEITURA MUNICIPAL DE PARAUPEBAS
PROJETO DE DESENVOLVIMENTO INSTITUCIONAL DO CENTRO DE FILOSOFIA DE CIÊNCIAS HUMANAS 2007	INSTITUTO DE FILOSOFIA E CIÊNCIAS HUMANAS	CIÊNCIAS SOCIAIS APLICADAS E HUMANAS	86.785,00	UFPA-UNIVERSIDADE FEDERAL DO PARÁ
REALIZAÇÃO DO CURSO SUPERIOR DE PEDAGOGIA	INSTITUTO DE CIÊNCIAS DA EDUCAÇÃO	CIÊNCIAS SOCIAIS APLICADAS E HUMANAS	192.686,38	PREFEITURA MUNICIPAL DE JACUNDÁ
CURSO DE PEDAGOGIA PREFEITURA MUNICIPAL DE TOMÉ-AÇU	INSTITUTO DE CIÊNCIAS DA EDUCAÇÃO	CIÊNCIAS SOCIAIS APLICADAS E HUMANAS	300.304,28	PREFEITURA MUNICIPAL DE TOMÉ-AÇU
PROGRAMA DE GERAÇÃO DE TRABALHO, EMPREGO E RENDA: SELEÇÃO, QUALIFICAÇÃO E FORMAÇÃO	INSTITUTO DE CIÊNCIAS SOCIAIS APLICADAS	CIÊNCIAS SOCIAIS APLICADAS E HUMANAS	885.549,74	SETER-SECRET DE ESTADO DE TRABALHO, EMPREGO E RENDA
FORMAÇÃO DE NÍVEL MÉDIO E TÉCNICO PROFISSIONAL	CAMPUS MARABÁ	CIÊNCIAS SOCIAIS APLICADAS E HUMANAS	599.588,49	INCRA-INST.NACIONAL COLONIZAÇÃO E REFORMA AGRÁRIA
PROJETO DE DESENVOLVIMENTO INSTITUCIONAL DO CENTRO SÓCIO-ECONÔMICO 2007	INSTITUTO CIÊNCIAS SOCIAIS APLICADAS	CIÊNCIAS SOCIAIS APLICADAS E HUMANAS	130.209,87	UFPA-UNIVERSIDADE FEDERAL DO PARÁ

## Convênios e Contratos de Ensino e Extensão da UFPA Gerenciados em 2007 (em R\$)

Título	Executor	Área do Conhecimento	Valor	Financiador
PROJETO AÇÕES NA IMPLEMENTAÇÃO - UFPA/FADESP	PRÓ-REITORIA DE ADMINISTRAÇÃO	CIÊNCIAS SOCIAIS APLICADAS E HUMANAS	300.000,00	UFPA-UNIVERSIDADE FEDERAL DO PARÁ
PROJETO DE DESENVOLVIMENTO INSTITUCIONAL DO CAMPUS UNIVERSITÁRIO DE ABAETETUBA 2007	CAMPUS ABAETETUBA	CIÊNCIAS SOCIAIS APLICADAS E HUMANAS	131.916,14	UFPA-UNIVERSIDADE FEDERAL DO PARÁ
PREFEITURA MUNICIPAL DE RIO MARIA/CFCH/CCG - GEOGRAFIA	INSTITUTO DE FILOSOFIA E CIÊNCIAS HUMANAS	CIÊNCIAS SOCIAIS APLICADAS E HUMANAS	44.881,92	PREFEITURA MUNICIPAL DE RIO MARIA
PROJETO DE DESENVOLVIMENTO INSTITUCIONAL DO CAMPUS DE CASTANHAL 2007	CAMPUS CASTANHAL	CIÊNCIAS SOCIAIS APLICADAS E HUMANAS	162.314,46	UFPA-UNIVERSIDADE FEDERAL DO PARÁ
PROJETO DE DESENVOLVIMENTO INSTITUCIONAL DO CENTRO DE CAPACITAÇÃO 2007	CAPACIT	CIÊNCIAS SOCIAIS APLICADAS E HUMANAS	177.943,50	UFPA-UNIVERSIDADE FEDERAL DO PARÁ
PROJETO DE DESENVOLVIMENTO INSTITUCIONAL DO CAMPUS DE ALTAMIRA 2007	CAMPUS DE ALTAMIRA	CIÊNCIAS SOCIAIS APLICADAS E HUMANAS	193.119,80	UFPA-UNIVERSIDADE FEDERAL DO PARÁ
CURSO GEOGRAFIA	INSTITUTO DE FILOSOFIA E CIÊNCIAS HUMANAS	CIÊNCIAS SOCIAIS APLICADAS E HUMANAS	22.440,96	PREFEITURA MUNICIPAL DE BOM JESUS DO TOCANTINS
CURSO DE PEDAGOGIA/ FUNDEF	INSTITUTO DE CIÊNCIAS DA EDUCAÇÃO	CIÊNCIAS SOCIAIS APLICADAS E HUMANAS	320.000,00	PREFEITURA MUNICIPAL DE IRITUIA
CURSO DE LICENCIATURA PLENA EM PEDAGOGIA.	INSTITUTO DE CIÊNCIAS DA EDUCAÇÃO	CIÊNCIAS SOCIAIS APLICADAS E HUMANAS	343.983,60	PREFEITURA MUNICIPAL DE NOVO PROGRESSO
MESTRADO EM DIREITO.C.DOCENTE - UFPA/ULBRA/FADESP	INSTITUTO DE CIÊNCIAS JURÍDICAS	CIÊNCIAS SOCIAIS APLICADAS E HUMANAS	137.165,49	ILES/ULBRA
CURSO DE PEDAGOGIA/ FUNDEF	CAMPUS DE SANTARÉM	CIÊNCIAS SOCIAIS APLICADAS E HUMANAS	290.000,00	PREFEITURA MUNICIPAL DE ÓBIDOS
PROJETO PEDAGÓGICO DO CURSO DE ADMINISTRAÇÃO A DISTÂNCIA	INSTITUTO CIÊNCIAS SOCIAIS APLICADAS	CIÊNCIAS SOCIAIS APLICADAS E HUMANAS	75.000,00	UFPA-UNIVERSIDADE FEDERAL DO PARÁ
PROJETO DE DESENVOLVIMENTO INSTITUCIONAL DA PRÓ-REITORIA DE ENSINO E GRADUAÇÃO 2007	PRÓ-REITORIA DE GRADUAÇÃO	CIÊNCIAS SOCIAIS APLICADAS E HUMANAS	398.556,20	UFPA-UNIVERSIDADE FEDERAL DO PARÁ

## Convênios e Contratos de Ensino e Extensão da UFPA Gerenciados em 2007 (em R\$)

Título	Executor	Área do Conhecimento	Valor	Financiador
INCUBAÇÃO DE EMPREENDIMENTOS ECONÔMICOS SOLIDÁRIOS NO ESTADO DO PARÁ	INSTITUTO DE CIÊNCIAS SOCIAIS APLICADAS	CIÊNCIAS SOCIAIS APLICADAS E HUMANAS	222.759,00	MINISTÉRIO DA EDUCAÇÃO
PROJETO DE DESENVOLVIMENTO INSTITUCIONAL DA PRÓ-REITORIA DE EXTENSÃO 2007	PROEX	CIÊNCIAS SOCIAIS APLICADAS E HUMANAS	478.578,89	UFPA-UNIVERSIDADE FEDERAL DO PARÁ
ESPECIALIZAÇÃO EM DIREITO ELEITORAL	INSTITUTO DE CIÊNCIAS JURÍDICAS	CIÊNCIAS SOCIAIS APLICADAS E HUMANAS	198.352,00	TRE - TRIBUNAL REGIONAL ELEITORAL DO PARÁ
CURSO DE PEDAGOGIA	INSTITUTO DE CIÊNCIAS DA EDUCAÇÃO	CIÊNCIAS SOCIAIS APLICADAS E HUMANAS	290.000,00	PREFEITURA MUNICIPAL DE ABAETETUBA
EDUCAÇÃO AMBIENTAL DO PORTO DE VILA DO CONDE	INSTITUTO DE CIÊNCIAS DA EDUCAÇÃO	CIÊNCIAS SOCIAIS APLICADAS E HUMANAS	40.000,00	COMPANHIA DAS DOCAS DO PARÁ
PROJETO DE DESENVOLVIMENTO INSTITUCIONAL DA ASSESSORIA DE RELAÇÕES NACIONAIS E INTERNACIONAIS 2007	ASSESSORIA DE RELAÇÕES NACIONAIS E INTERNACIONAIS	CIÊNCIAS SOCIAIS APLICADAS E HUMANAS	485.235,84	UFPA-UNIVERSIDADE FEDERAL DO PARÁ
SISTEMA DE AVALIAÇÃO DO ENSINO SUPERIOR/ PA	INSTITUTO DE CIÊNCIAS EXATAS E NATURAIS	CIÊNCIAS SOCIAIS APLICADAS E HUMANAS	125.924,12	SEDUC - SECRETARIA EXECUTIVA DE EDUCAÇÃO
PROJETO DE DESENVOLVIMENTO INSTITUCIONAL DO CENTRO DE EDUCAÇÃO 2007	INSTITUTO DE CIÊNCIAS DA EDUCAÇÃO	CIÊNCIAS SOCIAIS APLICADAS E HUMANAS	520.105,94	UFPA-UNIVERSIDADE FEDERAL DO PARÁ
CURSO SUPERIOR DE LICENCIATURA PLENA EM LETRAS, COM RECURSOS ORIUNDOS DO FUNDEF	INSTITUTO DE LETRAS E COMUNICAÇÃO	CIÊNCIAS SOCIAIS APLICADAS E HUMANAS	234.009,60	PREFEITURA MUNICIPAL DE MÃE DO RIO
APOIAR A IMPLEMENTAÇÃO DO PROGRAMA NACIONAL DE INCLUSÃO DE JOVENS - PROJovem	NÚCLEO PEDAGÓGICO INTEGRADO	CIÊNCIAS SOCIAIS APLICADAS E HUMANAS	1.407.113,00	UFPA-UNIVERSIDADE FEDERAL DO PARÁ
PROJETO DE DESENVOLVIMENTO INSTITUCIONAL DA PRÓ-REITORIA DE ADMINISTRAÇÃO 2007	PRÓ-REITORIA DE ADMINISTRAÇÃO	CIÊNCIAS SOCIAIS APLICADAS E HUMANAS	527.636,61	UFPA-UNIVERSIDADE FEDERAL DO PARÁ
CURSO DE ESPECIALIZAÇÃO EM DESENVOLVIMENTO REGIONAL E COOPERTIVAS DE CRÉDITOS DA AMAZÔNIA	NÚCLEO DE ALTOS ESTUDOS AMAZÔNICOS	CIÊNCIAS SOCIAIS APLICADAS E HUMANAS	130.000,00	SICOOB - CENTRAL AMAZÔNIA
PROJETO DE DESENVOLVIMENTO INSTITUCIONAL DO INSTITUTO DE CIÊNCIA DA ARTE 2007	INSTITUTO DE CIÊNCIAS DA ARTE	CIÊNCIAS SOCIAIS APLICADAS E HUMANAS	846.605,72	UFPA-UNIVERSIDADE FEDERAL DO PARÁ

## Convênios e Contratos de Ensino e Extensão da UFPA Gerenciados em 2007 (em R\$)

Título	Executor	Área do Conhecimento	Valor	Financiador
CURSO DE PEDAGOGIA/ FUNDEF	INSTITUTO DE CIÊNCIAS DA EDUCAÇÃO	CIÊNCIAS SOCIAIS APLICADAS E HUMANAS	297.392,97	PREFEITURA MUNICIPAL DE URUARÁ
PROJETO DE DESENVOLVIMENTO INSTITUCIONAL DO CENTRO DE LETRAS E COMUNICAÇÃO SOCIAL	INSTITUTO DE LETRAS E COMUNICAÇÃO	CIÊNCIAS SOCIAIS APLICADAS E HUMANAS	1.557.771,37	UFPA-UNIVERSIDADE FEDERAL DO PARÁ
PLANO ESTRATÉGICO REGIONAL PARA PROMOÇÃO DE PRODUTOS AMAZÔNICOS SUSTENTÁVEIS	NÚCLEO DE MEIO AMBIENTE	CIÊNCIAS SOCIAIS APLICADAS E HUMANAS	46.150,00	GOVERNO DO ESTADO DO PARÁ
CURSO DE ESPECIALIZAÇÃO EM POLÍTICAS PÚBLICAS E SERVIÇO SOCIAL	INSTITUTO CIÊNCIAS SOCIAIS APLICADAS	CIÊNCIAS SOCIAIS APLICADAS E HUMANAS	177.000,00	AUTOFINANCIADO
PROJETO DE DESENVOLVIMENTO INSTITUCIONAL DA VICE-REITORIA 2007	REITORIA DA UFPA	CIÊNCIAS SOCIAIS APLICADAS E HUMANAS	100.000,00	UFPA-UNIVERSIDADE FEDERAL DO PARÁ
CURSO DE LETRAS/ FUNDEF	INSTITUTO DE LETRAS E COMUNICAÇÃO	CIÊNCIAS SOCIAIS APLICADAS E HUMANAS	300.000,00	PREFEITURA MUNICIPAL DE CURUÁ
INVENTÁRIO DE REFERÊNCIAS CULTURAIS DE FESTIVIDADE DO GLORIOSO SÃO SEBASTIÃO DO MUNICÍPIO DE CACHOEIRA DO ARARI, ILHA DO MARAJÓ/PA	INSTITUTO DE CIÊNCIAS DA ARTE	CIÊNCIAS SOCIAIS APLICADAS E HUMANAS	79.500,00	IPHAN - INST. DO PATRIMÔNIO HISTÓRICO E ARTÍSTICO NACIONAL
CURSO DE ESPECIALIZAÇÃO EM FILOSOFIA PARA ENSINO MÉDIO RESOLUÇÃO: 3.597 DE 10/09/07 CARGA HORÁRIA: 360h	INSTITUTO DE FILOSOFIA E CIÊNCIAS HUMANAS	CIÊNCIAS SOCIAIS APLICADAS E HUMANAS	41.720,00	AUTOFINANCIADO
CURSO DE LICENCIATURA PLENA EM PEDAGOGIA	INSTITUTO DE CIÊNCIAS DA EDUCAÇÃO	CIÊNCIAS SOCIAIS APLICADAS E HUMANAS	272.184,00	PREFEITURA MUNICIPAL DE AURORA DO PARÁ
ESPECIALIZAÇÃO LITERATURA E CULTURA NA AMAZÔNIA	INSTITUTO DE LETRAS E COMUNICAÇÃO	CIÊNCIAS SOCIAIS APLICADAS E HUMANAS	103.680,00	AUTOFINANCIADO
CURSO DE LICENCIATURA E BACHARELADO EM CIÊNCIAS SOCIAIS	INSTITUTO DE CIÊNCIAS SOCIAIS E APLICADAS	CIÊNCIAS SOCIAIS APLICADAS E HUMANAS	103.607,92	PREFEITURA MUNICIPAL DE RONDON DO PARÁ
AUTO DO CÍRIO 2007 - SECULT/FADESP	INSTITUTO DE CIÊNCIA DA ARTE	CIÊNCIAS SOCIAIS APLICADAS E HUMANAS	80.000,00	SECRETARIA DE ESTADO DA CULTURA
CURSO DE ESPECIALIZAÇÃO EM GESTÃO ESTRATÉGICA DE DEFESA SOCIAL	INSTITUTO DE FILOSOFIA E CIÊNCIAS HUMANAS	CIÊNCIAS SOCIAIS APLICADAS E HUMANAS	216.363,60	FISP - FUNDO DE INVESTIMENTO DE SEGURANÇA PÚBLICA

## Convênios e Contratos de Ensino e Extensão da UFPA Gerenciados em 2007 (em R\$)

Título	Executor	Área do Conhecimento	Valor	Financiador
CURSO LIVRE LÍNGUA INGLESA/BRAGANÇA	CAMPUS DE BRAGANÇA	CIÊNCIAS SOCIAIS APLICADAS E HUMANAS	63.000,00	AUTOFINANCIADO
CURSO DE ESPECIALIZAÇÃO EM GESTÃO AMBIENTAL	NÚCLEO DE MEIO AMBIENTE	CIÊNCIAS SOCIAIS APLICADAS E HUMANAS	167.407,36	AUTOFINANCIADO
CURSO DE GEOGRAFIA, COM RECURSOS ORIUNDOS DO FUNDEF	INSTITUTO DE CIÊNCIAS SOCIAIS APLICADAS	CIÊNCIAS SOCIAIS APLICADAS E HUMANAS	45.000,00	PREFEITURA MUNICIPAL DE PACAJÁ
CURSO DE EXTENSÃO <i>ON-LINE</i> LEITURA E PRODUÇÃO DE TEXTO	INSTITUTO DE LETRAS E COMUNICAÇÃO	CIÊNCIAS SOCIAIS APLICADAS E HUMANAS	75.000,00	AUTOFINANCIADO
CURSOS LIVRES DE LÍNGUAS ESTRANGEIRAS	INSTITUTO DE LETRAS E COMUNICAÇÃO	CIÊNCIAS SOCIAIS APLICADAS E HUMANAS	621.000,00	AUTOFINANCIADO
ESPECIALIZAÇÃO EM ENSINO E APRENDIZAGEM DE LÍNGUA PORTUGUESA	INSTITUTO DE LETRAS E COMUNICAÇÃO	CIÊNCIAS SOCIAIS APLICADAS E HUMANAS	314.500,00	AUTOFINANCIADO
IMPLANTAÇÃO DO LABORATÓRIO PEDAGÓGICO DE APOIO EM LETRAS/ LAPEL - CURSOS DE CAPACITAÇÃO, ESPECIALIZAÇÃO E OUTROS	INSTITUTO DE LETRAS E COMUNICAÇÃO	CIÊNCIAS SOCIAIS APLICADAS E HUMANAS	350.220,00	SEDUC - SECRETARIA EXECUTIVA DE EDUCAÇÃO
CURSO DE LETRAS/ FUNDEF	INSTITUTO DE LETRAS E COMUNICAÇÃO	CIÊNCIAS SOCIAIS APLICADAS E HUMANAS	365.817,39	PREFEITURA MUNICIPAL DE BREU BRANCO
CAPACITAÇÃO COM VISTAS A EXECUÇÃO E LOGÍSTICA DE WORKSHOP DE AVALIAÇÃO DAS MEDIDAS SÓCIOEDUCATIVAS DE LA/PSC E ESCOLA DA FAMÍLIA	INSTITUTO DE LETRAS E COMUNICAÇÃO	CIÊNCIAS SOCIAIS APLICADAS E HUMANAS	79.900,00	FUNCAP - FUNDAÇÃO DA CRIANÇA E DO ADOLESCENTE DO PARÁ
CURSO DE CAPACITAÇÃO DE PROFESSORES PARA UTILIZAÇÃO DE RECURSOS DIDÁTICOS ESPECÍFICOS PARA EDUCAÇÃO NO CAMPO EM NÍVEL FUNDAMENTAL	INSTITUTO DE FILOSOFIA E CIÊNCIAS HUMANAS	CIÊNCIAS SOCIAIS APLICADAS E HUMANAS	141.000,00	SEDUC - SECRETARIA EXECUTIVA DE EDUCAÇÃO
CURSO DE ESPECIALIZAÇÃO EM ESTUDOS CULTURAIS NA AMAZÔNIA-ECA 2008	NÚCLEO DE MEIO AMBIENTE	CIÊNCIAS SOCIAIS APLICADAS E HUMANAS	103.100,00	AUTOFINANCIADO
ESPECIALIZAÇÃO EM CIÊNCIAS SOCIAIS - SANTARÉM	CAMPUS DE SANTARÉM	CIÊNCIAS SOCIAIS APLICADAS E HUMANAS	110.800,00	AUTOFINANCIADO
CAPACITAÇÃO DE PROFISSIONAIS QUE ATUAM EM BIBLIOTECAS ESCOLARES	BIBLIOTECA CENTRAL	CIÊNCIAS SOCIAIS APLICADAS E HUMANAS	229.000,00	SEDUC - SECRETARIA EXECUTIVA DE EDUCAÇÃO



## Convênios e Contratos de Ensino e Extensão da UFPA Gerenciados em 2007 (em R\$)

Título	Executor	Área do Conhecimento	Valor	Financiador
CURSO DE PEDAGOGIA/ FUNDEF	INSTITUTO DE CIÊNCIAS DA EDUCAÇÃO	CIÊNCIAS SOCIAIS APLICADAS E HUMANAS	446.709,57	PREFEITURA MUNICIPAL DE VITÓRIA DO XINGU
CURSO DE PEDAGOGIA/ FUNDEF	CAMPUS DE SANTARÉM	CIÊNCIAS SOCIAIS APLICADAS E HUMANAS	384.800,96	PREFEITURA MUNICIPAL DE ALENQUER
A EDUCAÇÃO DE TRÂNSITO NO ENSINO FUNDAMENTAL	INSTITUTO DE TECNOLOGIA	CIÊNCIAS SOCIAIS APLICADAS E HUMANAS	151.000,00	SEDUC -SECRETARIA EXECUTIVA DE EDUCAÇÃO
ESPECIALIZAÇÃO EM LINGUAGEM E EDUCAÇÃO: UMA ABORDAGEM TEXTUAL, DISCURSIVA E VARIACIONISTA	CAMPUS DE CAMETÁ	CIÊNCIAS SOCIAIS APLICADAS E HUMANAS	73.100,00	AUTOFINANCIADO
CURSO DE ESPECIALIZAÇÃO PARA IMPLANTAÇÃO DA LEI 10.639/03	INSTITUTO DE FILOSOFIA E CIÊNCIAS HUMANAS	CIÊNCIAS SOCIAIS APLICADAS E HUMANAS	163.000,00	SEDUC- SECRETARIA EXECUTIVA DE EDUCAÇÃO
ESPECIALIZAÇÃO EM GESTÃO AMBIENTAL	NÚCLEO DE MEIO AMBIENTE	CIÊNCIAS SOCIAIS APLICADAS E HUMANAS	100.000,00	AUTOFINANCIADO
PLANOS DE AÇÕES ARTICULADAS - PARA OS MUNICÍPIOS DE AMAPÁ	PRÓ-REITORIA DE ADMINISTRAÇÃO	CIÊNCIAS SOCIAIS APLICADAS E HUMANAS	148.900,00	UNIVERSIDADE FEDERAL DO AMAPÁ
ESPECIALIZAÇÃO EM ESTUDOS CULTURAIS NA AMAZÔNIA - ECA/ ITAITUBA	NÚCLEO DE MEIO AMBIENTE	CIÊNCIAS SOCIAIS APLICADAS E HUMANAS	94.450,00	AUTOFINANCIADO
CURSO DE HISTÓRIA	INSTITUTO DE FILOSOFIA E CIÊNCIAS HUMANAS	CIÊNCIAS SOCIAIS APLICADAS E HUMANAS	32.221,44	PREFEITURA MUNICIPAL DE PALESTINA DO PARÁ
ESPECIALIZAÇÃO EM ESTUDOS CULTURAIS NA AMAZÔNIA - ECA/ BELÉM	NÚCLEO DE MEIO AMBIENTE	CIÊNCIAS SOCIAIS APLICADAS E HUMANAS	90.250,00	AUTOFINANCIADO
PROGRAMA DE FORMAÇÃO CONTINUADA EM MÍDIAS NA EDUCAÇÃO	PRÓ-REITORIA DE EXTENSÃO	CIÊNCIAS SOCIAIS APLICADAS E HUMANAS	41.452,50	UFPA-UNIVERSIDADE FEDERAL DO PARÁ
CURSO DE GRADUAÇÃO EM ADMINISTRAÇÃO NA MODALIDADE A DISTÂNCIA	EDUCAÇÃO A DISTÂNCIA	CIÊNCIAS SOCIAIS APLICADAS E HUMANAS	273.455,00	UFPA-UNIVERSIDADE FEDERAL DO PARÁ
PREFEITURA MUNICIPAL DE ALMERIM/UFPA/ FADESP/CFCH - GEOGRAFIA/ FUNDEF	INSTITUTO DE FILOSOFIA E CIÊNCIAS HUMANAS	CIÊNCIAS SOCIAIS APLICADAS E HUMANAS	35.659,59	PREFEITURA MUNICIPAL DE ALMERIM

## Convênios e Contratos de Ensino e Extensão da UFPA Gerenciados em 2007 (em R\$)

Título	Executor	Área do Conhecimento	Valor	Financiador
PROCESSO SELETIVO SERIADO 2006	DAVES	CIÊNCIAS SOCIAIS APLICADAS E HUMANAS	4.503.927,00	AUTOFINANCIADO
CURSO DE LETRAS	INSTITUTO DE LETRAS E COMUNICAÇÃO	CIÊNCIAS SOCIAIS APLICADAS E HUMANAS	83.181,60	PREFEITURA MUNICIPAL DE JACUNDÁ
CURSO DE PEDAGOGIA/ FUNDEF	CAMPUS DE SANTARÉM	CIÊNCIAS SOCIAIS APLICADAS E HUMANAS	322.244,35	PREFEITURA MUNICIPAL DE ALMERIM
CURSO DE LETRAS/ FUNDEF	INSTITUTO DE LETRAS E COMUNICAÇÃO	CIÊNCIAS SOCIAIS APLICADAS E HUMANAS	102.693,09	PREFEITURA MUNICIPAL DE RONDON DO PARÁ
IMPLEMENTAÇÃO DO CURSO DE HISTÓRIA DA UFPA (EMENDA ANA JÚLIA)	INSTITUTO DE FILOSOFIA E CIÊNCIAS HUMANAS	CIÊNCIAS SOCIAIS APLICADAS E HUMANAS	50.000,00	UFPA-UNIVERSIDADE FEDERAL DO PARÁ
CURSO DE ESPECIALIZAÇÃO EM LÍNGUA PORTUGUESA	INSTITUTO DE LETRAS E COMUNICAÇÃO	CIÊNCIAS SOCIAIS APLICADAS E HUMANAS	120.548,17	AUTOFINANCIADO
CURSO DE ESPECIALIZAÇÃO EM LÍNGUA PORTUGUESA	INSTITUTO DE LETRAS E COMUNICAÇÃO	CIÊNCIAS SOCIAIS APLICADAS E HUMANAS	85.280,00	AUTOFINANCIADO
ARTE EM TODA PARTE	NÚCLEO DE ARTE	CIÊNCIAS SOCIAIS APLICADAS E HUMANAS	26.466,00	FUNDAÇÃO DE APOIO A UNIVERSIDADE FEDERAL DE SÃO JOÃO DEL REI FAUF
CURSO DE ESPECIALIZAÇÃO EM LÍNGUA PORTUGUESA UMA ABORDAGEM TEXTUAL- MUNÍCIPIO DE CAMETÁ	INSTITUTO DE LETRAS E COMUNICAÇÃO	CIÊNCIAS SOCIAIS APLICADAS E HUMANAS	75.600,00	AUTOFINANCIADO
II ENCONTRO DE GEOGRAFIA FÍSICA DA AMAZÔNIA	INSTITUTO DE FILOSOFIA E CIÊNCIAS HUMANAS	CIÊNCIAS SOCIAIS APLICADAS E HUMANAS	56.309,14	AUTOFINANCIADO
PROJETO DE EXTENSÃO CURSOS LIVRES DE LÍNGUAS ESTRANGEIRAS	INSTITUTO DE LETRAS E COMUNICAÇÃO	CIÊNCIAS SOCIAIS APLICADAS E HUMANAS	442.800,00	AUTOFINANCIADO
CURSO SUPERIOR DE LICENCIATURA PLENA EM HISTÓRIA, COM RECURSOS ORIUNDOS DO FUNDEF	INSTITUTO DE FILOSOFIA E CIÊNCIAS HUMANAS	CIÊNCIAS SOCIAIS APLICADAS E HUMANAS	16.320,96	PREFEITURA MUNICIPAL DE TRAIRÃO
CURSO DE ESPECIALIZAÇÃO EM GESTÃO ESTRATÉGICA E DEFESA SOCIAL	INSTITUTO DE FILOSOFIA E CIÊNCIAS HUMANAS	CIÊNCIAS SOCIAIS APLICADAS E HUMANAS	203.000,00	SEGUP -SECRETARIA EXECUTIVA DE SEGURANCA PÚBLICA

## Convênios e Contratos de Ensino e Extensão da UFPA Gerenciados em 2007 (em R\$)

Título	Executor	Área do Conhecimento	Valor	Financiador
REALIZAÇÃO DO CURSO SUPERIOR DE LICENCIATURA PLENA EM GEOGRAFIA	INSTITUTO DE FILOSOFIA E CIÊNCIAS HUMANAS	CIÊNCIAS SOCIAIS APLICADAS E HUMANAS	50.492,16	PREFEITURA MUNICIPAL DE SÃO DOMINGOS DO ARAGUAIA
PROCESSO SELETIVO ESPECIAL PARA CURSOS A DISTÂNCIA - EDITAL 29/2007 UFPA	DAVES	CIÊNCIAS SOCIAIS APLICADAS E HUMANAS	80.000,00	UFPA-UNIVERSIDADE FEDERAL DO PARÁ
I CURSO DE ESPECIALIZAÇÃO EM CIÊNCIAS CRIMINAIS - CENTRO DE CIÊNCIAS JURÍDICAS/ PROGRAMA DE PÓS-GRADUAÇÃO	INSTITUTO DE CIÊNCIAS JURÍDICAS	CIÊNCIAS SOCIAIS APLICADAS E HUMANAS	55.080,00	AUTOFINANCIADO
ANÁLISE DE ÂnIONS EM MATERIAL, PARA ATENDER AS AÇÕES DO PROJETO ZONEAMENTO ECOLÓGICO ECONÔMICO DA ÁREA DE INFLUÊNCIA DA BR 136	INSTITUTO DE GEOCIÊNCIAS	CIÊNCIAS SOCIAIS APLICADAS E HUMANAS	26.609,37	FUNAGRI-FUND.APOIO PESQ. DESENV. AGROP. FLOREST. AMAZ.
ASSESSORAMENTO INTEGRADO AOS MUNICÍPIOS NO PLANEJAMENTO DE AÇÕES ARTICULADAS NO ESTADO DO PARÁ - 3ª VERSÃO	PRÓ-REITORIA DE ADMINISTRAÇÃO	CIÊNCIAS SOCIAIS APLICADAS E HUMANAS	1.292.000,00	UFPA-UNIVERSIDADE FEDERAL DO PARÁ
CURSO DE LICENCIATURA PLENA EM CIÊNCIAS	INSTITUTO DE CIÊNCIAS EXATAS E NATURAIS	CIÊNCIAS SOCIAIS APLICADAS E HUMANAS	44.640,00	PREFEITURA MUNICIPAL DE SANTARÉM
RIACHO DOCE 2005	INSTITUTO DE CIÊNCIAS DA EDUCAÇÃO	CIÊNCIAS SOCIAIS APLICADAS E HUMANAS	138.000,00	BANCO DA AMAZÔNIA S/A
LICENCIATURA PLENA EM HISTÓRIA	INSTITUTO DE FILOSOFIA E CIÊNCIAS HUMANAS	CIÊNCIAS SOCIAIS APLICADAS E HUMANAS	43.522,56	PREFEITURA MUNICIPAL DE SANTARÉM
CURSO PILOTO DE EXTENSÃO DE LÍNGUA PORTUGUESA E LÍNGUA ESTRANGEIRA	INSTITUTO DE LETRAS E COMUNICAÇÃO	CIÊNCIAS SOCIAIS APLICADAS E HUMANAS	12.800,00	AUTOFINANCIADO
ELABORAÇÃO DO ATLAS DO ESPORTE NO PARÁ	INSTITUTO DE CIÊNCIAS DA EDUCAÇÃO	CIÊNCIAS SOCIAIS APLICADAS E HUMANAS	11.000,00	SECRETARIA EXECUTIVA DE ESPORTE E LAZER
LICENCIATURA PLENA EM GEOGRAFIA	INSTITUTO DE FILOSOFIA E CIÊNCIAS HUMANAS	CIÊNCIAS SOCIAIS APLICADAS E HUMANAS	38.303,26	PREFEITURA MUNICIPAL DE URUARÁ
REALIZAÇÃO DA SEGUNDA PROVA ORAL AOS 51 CANDIDATOS QUE NÃO FORAM APROVADOS NA PRIMEIRA	DEPARTAMENTO DE APOIO AO VESTIBULAR	CIÊNCIAS SOCIAIS APLICADAS E HUMANAS	12.500,00	POLICIA CÍVIL DO ESTADO DO PARÁ
EVENTOS DE ORGANIZAÇÃO PRODUTIVA NO MUNICÍPIO DE IGARAPÉ-MIRI	INSTITUTO DE CIÊNCIAS SOCIAIS APLICADAS	CIÊNCIAS SOCIAIS APLICADAS E HUMANAS	149.900,00	ADA - AGÊNCIA DE DESENVOLVIMENTO DA AMAZÔNIA

## Convênios e Contratos de Ensino e Extensão da UFPA Gerenciados em 2007 (em R\$)

Título	Executor	Área do Conhecimento	Valor	Financiador
MOARA - REVISTA DE PÓS-GRADUAÇÃO	INSTITUTO DE LETRAS E COMUNICAÇÃO	CIÊNCIAS SOCIAIS APLICADAS E HUMANAS	4.400,00	FAPESPA-FUNDAÇÃO DE AMPARO A PESQUISA DO ESTADO DO PARÁ
XII ENCONTRO DA ASSOCIAÇÃO NACIONAL DE PÓS-GRADUAÇÃO E PESQUISA EM PLANEJAMENTO URBANO E REGIONAL - ANPUR	NÚCLEO DE ALTOS ESTUDOS AMAZÔNICOS	CIÊNCIAS SOCIAIS APLICADAS E HUMANAS	100.000,00	SEDECT-SECRETARIA DE ESTADO DE DESENVOLVIMENTO, CIÊNCIA E TECNOLOGIA
XVIII SEMINÁRIO DE INICIAÇÃO CIENTÍFICA DA UNIVERSIDADE FEDERAL DO PARÁ, QUE SERÁ REALIZADO NO PERÍODO DE 01 A 05 DE OUTUBRO DE 2007	PRÓ-REITORIA DE PESQUISA E PÓS-GRADUAÇÃO	CIÊNCIAS SOCIAIS APLICADAS E HUMANAS	28.000,00	SECTAM-SEC. EST. CIÊNCIA TEC. MEIO AMBIENTE
59ª REUNIÃO ANUAL DA SOCIEDADE BRASILEIRA PARA O PROGRESSO DA CIÊNCIA 2007 - SBPC 2007	INSTITUTO DE CIÊNCIAS BIOLÓGICAS	CIÊNCIAS SOCIAIS APLICADAS E HUMANAS	150.000,00	SECTAM-SEC. EST. CIÊNCIA TEC. MEIO AMBIENTE
APOIO A MELHORIA DO ENSINO DE CIÊNCIA E DE MATEMÁTICA / EDUCAÇÃO A DISTÂNCIA EM MATEMÁTICA PARA OITO PÓLOS	INSTITUTO DE CIÊNCIAS EXATAS E NATURAIS	CIÊNCIAS SOCIAIS APLICADAS E HUMANAS	598.290,00	FINEP/FNDCT-FINANC. DE ESTUDOS E PROJETOS
PROGRAMA DE CAPACITAÇÃO EM MELHORIAS TECNOLÓGICAS E EMPRESARIAIS	PROGRAMA DE INCUBAÇÃO DE EMPRESAS DE BASE TECNOLÓGICA	CIÊNCIAS SOCIAIS APLICADAS E HUMANAS	158.527,50	FINEP/FNDCT-FINANC. DE ESTUDOS E PROJETOS
<b>Quantidade de Projetos</b>	<b>336</b>	<b>Total</b>	<b>78.066.074,58</b>	

## Convênios e Contratos de Ensino e Extensão da UFPA Gerenciados em 2007 (em R\$)

Título	Executor	Área do Conhecimento	Valor	Financiador
ADEQUAÇÃO AMBIENT. DE EXPOSIÇÕES E RESERVAS TÉCNICAS DO MUSEU DA UFPA.	MUSEU DA UFPA	CIÊNCIAS EXATAS, DA TERRA E ENGENHARIAS	223.148,00	UFPA-UNIVERSIDADE FEDERAL DO PARÁ
CURSO DE LICENCIATURA EM QUÍMICA MODALIDADE A DISTANCIA	INSTITUTO DE CIÊNCIAS EXATAS E NATURAIS	CIÊNCIAS EXATAS, DA TERRA E ENGENHARIAS	508.236,83	UFPA-UNIVERSIDADE FEDERAL DO PARÁ
III CURSO DE ESPECIALIZAÇÃO EM ENGENHARIA DE SEGURANÇA DO TRABALHO	INSTITUTO DE TECNOLOGIA	CIÊNCIAS EXATAS, DA TERRA E ENGENHARIAS	236.250,00	AUTOFINANCIADO
MANUTENÇÃO DAS ATIVIDADES DA INCUBADORA DE EMPRESAS	PROGRAMA DE INCUBAÇÃO DE EMPRESAS DE BASE TECNOLÓGICA	CIÊNCIAS EXATAS, DA TERRA E ENGENHARIAS	225.000,00	AUTOFINANCIADO
XXVII CILAMCE - CONGRESSO IBERO LATINO AMERICANO SOBRE MÉTODOS COMPUTACIONAIS EM ENGENHARIA	INSTITUTO DE TECNOLOGIA	CIÊNCIAS EXATAS, DA TERRA E ENGENHARIAS	280.764,88	AUTOFINANCIADO
ESTRUTURAÇÃO DE GESTÃO PARTICIPATIVA PARA APRIMORAR O SISTEMA DE ESGOTAMENTO SANITÁRIO DA ETE-SIDERAL EM BELÉM-PA	INSTITUTO DE TECNOLOGIA	CIÊNCIAS EXATAS, DA TERRA E ENGENHARIAS	57.276,00	UFPA-UNIVERSIDADE FEDERAL DO PARÁ

## Convênios e Contratos de Ensino e Extensão da UFPA Gerenciados em 2007 (em R\$)

Título	Executor	Área do Conhecimento	Valor	Financiador
IMPLANTAÇÃO DO PLANO DE DESENVOLVIMENTO SUSTENTÁVEL DA AMAZÔNIA LEGAL - PDSA (ESTUDOS DIAGNÓSTICOS DE AGLOMERAÇÕES)	NÚCLEO DE ALTOS ESTUDOS AMAZÔNICOS	CIÊNCIAS EXATAS, DA TERRA E ENGENHARIAS	468.000,00	ADA - AGÊNCIA DE DESENVOLVIMENTO DA AMAZÔNIA
CURSO DE ESPECIALIZAÇÃO EM MATEMÁTICA ENSINO BÁSICO/ CASTANHAL	INSTITUTO DE CIÊNCIAS EXATAS E NATURAIS	CIÊNCIAS EXATAS, DA TERRA E ENGENHARIAS	324.000,00	AUTOFINANCIADO
IMPLANTAÇÃO DE CURSOS DE ENGENHARIA DE MINAS E MEIO AMBIENTE E ENGENHARIA DE MATERIAIS METÁLICOS, NO MUNICÍPIO DE MARABÁ-PA, PARA ATENDER A DEMANDA DESTES PROFISSIONAIS NO ESTADO DO PARÁ E NA AMAZÔNIA.	INSTITUTO DE TECNOLOGIA	CIÊNCIAS EXATAS, DA TERRA E ENGENHARIAS	5.444.340,00	CVRD - COMPANHIA VALE DO RIO DOCE
MANUTENÇÃO DO <i>BACKBONE</i> INTERLIGANDO OS PRÉDIOS DA UEPA, DISPONIBILIZANDO O ACESSO A REDE MUNDIAL DE COMPUTADORES (INTERNET), ATRAVÉS DO PONTO DE PRESENÇA DA RNP, NO PARÁ	CENTRO DE TECNOLOGIA DA INF. E COMUNICAÇÃO	CIÊNCIAS EXATAS, DA TERRA E ENGENHARIAS	39.600,00	UEPA-UNIVERSIDADE DO ESTADO DO PARÁ
DESENVOLVIMENTO DE SOLUÇÃO EM <i>SOFTWARE</i> PARA GERENCIAMENTO DA DIVULGAÇÃO, SUBMISSÃO, AVALIAÇÃO E ACOMPANHAMENTO DA EXECUÇÃO DE PROJETOS DE CT&I, PEDIDOS DE APOIO A EVENTOS, E PROJETOS PARA IMPLANTAÇÃO DE BOLSAS DCR, MESTRADO, DOUTORADO, PIBIC, PIBIC JUNIOR E (OUTRAS MODALIDADES) DA FAPESPA	INSTITUTO DE CIÊNCIAS EXATAS E NATURAIS	CIÊNCIAS EXATAS, DA TERRA E ENGENHARIAS	108.100,00	FAPESPA-FUNDAÇÃO DE AMPARO A PESQUISA DO ESTADO DO PARÁ
FORMAÇÃO DE NÍVEL TÉCNICO AGROPECUÁRIO EM DESENVOLVIMENTO SUSTENTÁVEL	CAMPUS DE ALTAMIRA	CIÊNCIAS EXATAS, DA TERRA E ENGENHARIAS	743.801,28	INCRA-INST.NACIONAL COLONIZAÇÃO E REFORMA AGRÁRIA
DESENVOLVIMENTO DE "LOOP" PARA O ESTUDO DA CORROSÃO METÁLICA NA PRESENÇA DE FLUÍDO EM ELEVADAS VAZÕES.	INSTITUTO DE TECNOLOGIA	CIÊNCIAS EXATAS, DA TERRA E ENGENHARIAS	64.020,00	PETROBRAS - PETRÓLEO BRASILEIRO S/A
CURSO DE ESPECIALIZAÇÃO EM QUÍMICA AMBIENTAL	INSTITUTO DE CIÊNCIAS EXATAS E NATURAIS	CIÊNCIAS EXATAS, DA TERRA E ENGENHARIAS	66.600,00	AUTOFINANCIADO
CONCEPÇÃO, PROJETO E CONSTRUÇÃO DE UMA UNIDADE MODULAR DE GERAÇÃO DE ENERGIA ELÉTRICA A PARTIR DA QUEIMA DIRETA DE BIOMASSA ACOPLADA A UMA USINA DE EXTRAÇÃO DE ÓLEO VEGETAL A SER IMPLANTADA NUMA COMUNIDADE ISOLADA DA ILHA DO MARAJÓ	INSTITUTO DE TECNOLOGIA	CIÊNCIAS EXATAS, DA TERRA E ENGENHARIAS	800.000,00	UFPA-UNIVERSIDADE FEDERAL DO PARÁ
PROJETO PARA IMPLEMENTAÇÃO DE BANCO DE DADOS DO SECOM	CENTRO DE TECNOLOGIA DA INF. E COMUNICAÇÃO	CIÊNCIAS EXATAS, DA TERRA E ENGENHARIAS	43.026,00	UFPA-UNIVERSIDADE FEDERAL DO PARÁ
CURSOS DE ESPECIALIZAÇÃO EM GERENCIAMENTO E GESTÃO DA QUALIDADE NA INDÚSTRIA DA CONSTRUÇÃO CIVIL VII	INSTITUTO DE TECNOLOGIA	CIÊNCIAS EXATAS, DA TERRA E ENGENHARIAS	230.400,00	AUTOFINANCIADO

## Convênios e Contratos de Ensino e Extensão da UFPA Gerenciados em 2007 (em R\$)

Título	Executor	Área do Conhecimento	Valor	Financiador
CURSO DE ESPECIALIZAÇÃO EM QUALIDADE E SEGURANÇA DE ALIMENTOS	INSTITUTO DE TECNOLOGIA	CIÊNCIAS EXATAS, DA TERRA E ENGENHARIAS	118.500,00	AUTOFINANCIADO
CURSO DE ESPECIALIZAÇÃO EM DESENVOLVIMENTO DE APLICAÇÕES PARA INTERNET - V VERSÃO/ 2006	INSTITUTO DE CIÊNCIAS EXATAS E NATURAIS	CIÊNCIAS EXATAS, DA TERRA E ENGENHARIAS	112.040,00	AUTOFINANCIADO
CURSO DE ESPECIALIZAÇÃO EM SISTEMAS DE BANCOS DE DADOS - VERSÃO VI/2006	INSTITUTO DE CIÊNCIAS EXATAS E NATURAIS	CIÊNCIAS EXATAS, DA TERRA E ENGENHARIAS	119.000,00	AUTOFINANCIADO
CURSO DE ESPECIALIZAÇÃO EM REDES DE COMPUTADORES - VERSÃO XI/2006	INSTITUTO DE CIÊNCIAS EXATAS E NATURAIS	CIÊNCIAS EXATAS, DA TERRA E ENGENHARIAS	152.300,00	AUTOFINANCIADO
CURSO DE ESPECIALIZAÇÃO EM SUPORTE A REDES DE COMPUTADORES - II VERSÃO/ 2006	INSTITUTO DE CIÊNCIAS EXATAS E NATURAIS	CIÊNCIAS EXATAS, DA TERRA E ENGENHARIAS	119.000,00	AUTOFINANCIADO
CURSO DE ESPECIALIZAÇÃO EM EDUCAÇÃO AMBIENTAL - PROFIMA XXIV	NÚCLEO DE MEIO AMBIENTE	CIÊNCIAS EXATAS, DA TERRA E ENGENHARIAS	112.700,00	AUTOFINANCIADO
CURSO DE ESPECIALIZAÇÃO EM ANÁLISES DE SISTEMAS - XI VERSÃO/2006	INSTITUTO DE CIÊNCIAS EXATAS E NATURAIS	CIÊNCIAS EXATAS, DA TERRA E ENGENHARIAS	119.000,00	AUTOFINANCIADO
BIBLIOTECA SETORIAL DO ICA: SUPORTE AOS PROGRAMAS	INSTITUTO DE CIÊNCIAS DA ARTE	CIÊNCIAS EXATAS, DA TERRA E ENGENHARIAS	185.000,00	UFPA-UNIVERSIDADE FEDERAL DO PARÁ
CURSO DE LICENCIATURA EM QUÍMICA-MODALIDADE A DISTÂNCIA, PARA OS MUNICÍPIOS PÓLOS DE SANTARÉM, MARABÁ, TUCURUÍ E BREVES	INSTITUTO DE CIÊNCIAS EXATAS E NATURAIS	CIÊNCIAS EXATAS, DA TERRA E ENGENHARIAS	384.161,62	UFPA-UNIVERSIDADE FEDERAL DO PARÁ
DESENVOLVIMENTO DE ROTINAS PARA REDUÇÃO DE PERDAS DE ÁGUA NO SISTEMA DE ABASTECIMENTO DE ÁGUA DA REGIÃO METROPOLITANA DE BELÉM.	INSTITUTO DE TECNOLOGIA	CIÊNCIAS EXATAS, DA TERRA E ENGENHARIAS	216.000,00	COSANPA - COMPANHIA DE SANEAMENTO DO PARÁ
CURSO DE ESPECIALIZAÇÃO EM EDUCAÇÃO MATEMÁTICA	INSTITUTO DE CIÊNCIAS EXATAS E NATURAIS	CIÊNCIAS EXATAS, DA TERRA E ENGENHARIAS	90.000,00	AUTOFINANCIADO
INSPEÇÃO, ANÁLISE E PROJETO EXECUTIVO DE RECUPERAÇÃO/REFORÇO ESTRUTURAL DOS ARMAZÉNS 09 E 10 DO PORTO DE BELÉM	INSTITUTO DE TECNOLOGIA	CIÊNCIAS EXATAS, DA TERRA E ENGENHARIAS	29.701,53	CDP-COMPANHIA DAS DOCAS DO PARÁ
CURSO SUPERIOR DE LICENCIATURA PLENA EM MATEMÁTICA, MODALIDADE A DISTÂNCIA.	INSTITUTO DE CIÊNCIAS EXATAS E NATURAIS	CIÊNCIAS EXATAS, DA TERRA E ENGENHARIAS	42.990,00	PREFEITURA MUNICIPAL DE AUGUSTO CORRÊA

## Convênios e Contratos de Ensino e Extensão da UFPA Gerenciados em 2007 (em R\$)

Título	Executor	Área do Conhecimento	Valor	Financiador
DESENVOLVIMENTO DO PROJETO "IMAGAM II"	INSTITUTO DE GEOCIÊNCIAS	CIÊNCIAS EXATAS, DA TERRA E ENGENHARIAS	96.600,00	CENPES/ PETROBRAS - PETRÓLEO BRASILEIRO S/A
CURSO DE ESPECIALIZAÇÃO EM GERÊNCIA DE PROJETOS DE <i>SOFTWARE</i>	INSTITUTO DE CIÊNCIAS EXATAS E NATURAIS	CIÊNCIAS EXATAS, DA TERRA E ENGENHARIAS	129.000,00	AUTOFINANCIADO
CURSO SUPERIOR DE LICENCIATURA PLENA EM MATEMÁTICA	CAMPUS DE SANTARÉM	CIÊNCIAS EXATAS, DA TERRA E ENGENHARIAS	280.000,00	PREFEITURA MUNICIPAL DE ITAITUBA
ESPECIALIZAÇÃO EM MATEMÁTICA ENSINO BÁSICO/ SOURE	INSTITUTO DE CIÊNCIAS EXATAS E NATURAIS	CIÊNCIAS EXATAS, DA TERRA E ENGENHARIAS	81.000,00	AUTOFINANCIADO
CURSO DE ESPECIALIZAÇÃO EM EDUCAÇÃO - MATEMÁTICA PARA SÉRIES INICIAIS	INSTITUTO DE CIÊNCIAS EXATAS E NATURAIS	CIÊNCIAS EXATAS, DA TERRA E ENGENHARIAS	72.000,00	AUTOFINANCIADO
PROJETOS DE CARACTERIZAÇÃO QUÍMICA DOS GRANULADOS UTILIZADOS COMO PRAGUICIDAS DOMÉSTICOS NO ESTADO DO PARÁ	NÚCLEO DE MEDICINA TROPICAL	CIÊNCIAS EXATAS, DA TERRA E ENGENHARIAS	13.935,35	BAYER CROPS SCIENCE LTDA
CURSO DE ESPECIALIZAÇÃO EM ANÁLISE DE SISTEMAS 2007	INSTITUTO DE CIÊNCIAS EXATAS E NATURAIS	CIÊNCIAS EXATAS, DA TERRA E ENGENHARIAS	119.000,00	AUTOFINANCIADO
VI CURSO DE ESPECIALIZAÇÃO EM DESENVOLVIMENTO DE APLICAÇÕES PARA INTERNET	INSTITUTO DE CIÊNCIAS EXATAS E NATURAIS	CIÊNCIAS EXATAS, DA TERRA E ENGENHARIAS	135.860,00	AUTOFINANCIADO
CURSO SUPERIOR DE LICENCIATURA PLENA EM CIÊNCIAS NATURAIS	INSTITUTO DE CIÊNCIAS EXATAS E NATURAIS	CIÊNCIAS EXATAS, DA TERRA E ENGENHARIAS	55.800,00	PREFEITURA MUNICIPAL DE ITAITUBA
CURSO DE ESPECIALIZAÇÃO EM REDE DE COMPUTADORES	INSTITUTO DE CIÊNCIAS EXATAS E NATURAIS	CIÊNCIAS EXATAS, DA TERRA E ENGENHARIAS	164.500,00	AUTOFINANCIADO
ESPECIALIZAÇÃO EM SUPORTE A REDE DE COMPUTADORES E TECNOLOGIA INTERNET	INSTITUTO DE CIÊNCIAS EXATAS E NATURAIS	CIÊNCIAS EXATAS, DA TERRA E ENGENHARIAS	119.000,00	AUTOFINANCIADO
CURSO DE ESPECIALIZAÇÃO EM FUNDAMENTOS DA MATEMÁTICA ELEMENTAR	INSTITUTO DE CIÊNCIAS EXATAS E NATURAIS	CIÊNCIAS EXATAS, DA TERRA E ENGENHARIAS	65.050,00	AUTOFINANCIADO
CURSO DE ESPECIALIZAÇÃO EM SISTEMA DE BANCO DE DADOS-2007	INSTITUTO DE CIÊNCIAS EXATAS E NATURAIS	CIÊNCIAS EXATAS, DA TERRA E ENGENHARIAS	119.000,00	AUTOFINANCIADO

## Convênios e Contratos de Ensino e Extensão da UFPA Gerenciados em 2007 (em R\$)

Título	Executor	Área do Conhecimento	Valor	Financiador
CURSO EM GESTÃO DE SISTEMAS DE SANEAMENTO	NÚCLEO DE MEIO AMBIENTE	CIÊNCIAS EXATAS, DA TERRA E ENGENHARIAS	100.000,00	AUTOFINANCIADO
REFORMA E PAVIMENTAÇÃO DOS ESTACIONAMENTOS DO CAMPUS DO GUAMÁ	PRÓ-REITORIA DE ADMINISTRAÇÃO	CIÊNCIAS EXATAS, DA TERRA E ENGENHARIAS	1.156.624,34	UFPA-UNIVERSIDADE FEDERAL DO PARÁ
CURSO SUPERIOR DE LICENCIATURA PLENA EM CIÊNCIAS NATURAIS	INSTITUTO DE CIÊNCIAS EXATAS E NATURAIS	CIÊNCIAS EXATAS, DA TERRA E ENGENHARIAS	35.659,59	PREFEITURA MUNICIPAL DE ALMERIM
PROJETO DE EXPANSÃO DO CAMPUS DE SANTARÉM APOIO A UFPA NA EXECUÇÃO DO CONVÊNIO 080/ 2005	CAMPUS DE SANTARÉM	CIÊNCIAS EXATAS, DA TERRA E ENGENHARIAS	571.104,00	UFPA-UNIVERSIDADE FEDERAL DO PARÁ
CURSO SUPERIOR EM SISTEMA DE INFORMAÇÃO	INSTITUTO DE CIÊNCIAS EXATAS E NATURAIS	CIÊNCIAS EXATAS, DA TERRA E ENGENHARIAS	168.529,89	PREFITURA MUNICIPAL DE CAPANEMA
DIVULGAÇÃO CONHECIMENTO SISTEMAS DE HÍBRIDOS	INSTITUTO DE TECNOLOGIA	CIÊNCIAS EXATAS, DA TERRA E ENGENHARIAS	147.000,00	PNUD-PROGRAMA DAS NAÇÕES UNIDAS PARA O DESENVOLVIMENTO
PROJETO DE DESENVOLVIMENTO INSTITUCIONAL DA PRÓ-REITORIA DE PESQUISA E PÓS-GRADUAÇÃO 2006	PRÓ-REITORIA DE PESQUISA E PÓS-GRADUAÇÃO	CIÊNCIAS EXATAS, DA TERRA E ENGENHARIAS	74.524,15	UFPA-UNIVERSIDADE FEDERAL DO PARÁ
PROMOVER A PRODUÇÃO E DIVULGAÇÃO DE CONHECIMENTO REFERENTE AO USO DE BIOMASSA, PARA GERAÇÃO DE ENERGIA ELÉTRICA DESTINADA AO ATENDIMENTO DE COMUNIDADES ISOLADAS NA AMAZÔNIA/ PROJETO BRA 99/011 - PROJETO DE ERRADICAÇÃO DA EXCLUSÃO ELÉTRICA NO BRASIL	INSTITUTO DE TECNOLOGIA	CIÊNCIAS EXATAS, DA TERRA E ENGENHARIAS	147.000,00	PNUD-PROGRAMA DAS NAÇÕES UNIDAS PARA O DESENVOLVIMENTO
PROMOVER O DESENVOLVIMENTO DE UMA UNIDADE DE GERAÇÃO DE ENERGIA ELÉTRICA DE PEQUENO PORTE UTILIZANDO BIOMASSA EM QUEIMA DIRETA DESTINADA AO ATENDIMENTO DE COMUNIDADES ISOLADAS NA AMAZÔNIA E CAPACITAÇÃO INDUSTRIAL PARA SUA PRODUÇÃO	INSTITUTO DE TECNOLOGIA	CIÊNCIAS EXATAS, DA TERRA E ENGENHARIAS	150.000,00	PNUD-PROGRAMA DAS NAÇÕES UNIDAS PARA O DESENVOLVIMENTO
PROJETO DE LEVANTAMENTO GEOLÓGICO E GEOFÍSICO DA PLATAFORMA CONTINENTAL DO PARÁ MARANHÃO (VISEU CARUTAPERÁ) COM ÊNFASE NA PESQUISA DE DEPÓSITOS DE OURO E MINERAIS PESADOS ASSOCIADOS", DENTRO DO PROGRAMA PROJETO PILOTO DE INVESTIMENTO (PPI) DO GOVERNO FEDERAL	INSTITUTO DE GEOCIÊNCIAS	CIÊNCIAS EXATAS, DA TERRA E ENGENHARIAS	250.000,00	CPRM - COMPANHIA DE PESQUISA DE RECURSOS MINERAIS
PROJETO DE ADEQUAÇÃO DO RESTAURANTE UNIVERSITÁRIO	PRÓ-REITORIA DE ADMINISTRAÇÃO	CIÊNCIAS EXATAS, DA TERRA E ENGENHARIAS	50.000,00	UFPA-UNIVERSIDADE FEDERAL DO PARÁ



## Convênios e Contratos de Ensino e Extensão da UFPA Gerenciados em 2007 (em R\$)

Título	Executor	Área do Conhecimento	Valor	Financiador
EXPANSÃO DO CAMPUS DE CASTANHAL	PRÓ-REITORIA DE ADMINISTRAÇÃO	CIÊNCIAS EXATAS, DA TERRA E ENGENHARIAS	979.498,41	UFPA-UNIVERSIDADE FEDERAL DO PARÁ
CONSOLIDAÇÃO DAS ATIVIDADES AGROINDUSTRIAS EM COMUNIDADES RURAIS NO ESTADO DO PARÁ	INSTITUTO DE CIÊNCIAS DA EDUCAÇÃO	CIÊNCIAS EXATAS, DA TERRA E ENGENHARIAS	260.579,00	UFPA-UNIVERSIDADE FEDERAL DO PARÁ
CURSOS DE LICENCIATURA EM CIÊNCIAS E MATEMÁTICA NO MUNICÍPIO DE CANÃA DOS CARAJÁS.	CAMPUS DE MARABÁ	CIÊNCIAS EXATAS, DA TERRA E ENGENHARIAS	1.749.064,44	CVRD-COMPANHIA VALE DO RIO DOCE
CURSO DE LICENCIATURA PLENA EM MATEMÁTICA	INSTITUTO DE CIÊNCIAS EXATAS E NATURAIS	CIÊNCIAS EXATAS, DA TERRA E ENGENHARIAS	55.800,00	PREFEITURA MUNICIPAL DE BELTERRA
CURSO DE NÍVEL MÉDIO PROFISSIONALIZANTE EM AGRICULTURA.	CAMPUS MARABÁ	CIÊNCIAS EXATAS, DA TERRA E ENGENHARIAS	743.991,30	INCRA-INST.NACIONAL COLONIZAÇÃO E REFORMA AGRÁRIA
GERENCIAR RECURSOS DE CONGELAÇÃO, COLHEITA E INDUSTRIALIZAÇÃO DE SEMEN BOVINO E BUBALINO E INSEMINAÇÃO ARTIFICIAL E OUTROS PROMOVIDOS PELA CEBRAN	CENTRO AGROPECUÁRIO	CIÊNCIAS EXATAS, DA TERRA E ENGENHARIAS	500.000,00	AUTOFINANCIADO
PROJETO PARA A RECUPERAÇÃO DE PARTE DO SISTEMA DE DRENAGEM E DO SISTEMA VIÁRIO DO SETOR II DO CAMPUS DO GUAMÁ	PRÓ-REITORIA DE ADMINISTRAÇÃO	CIÊNCIAS EXATAS, DA TERRA E ENGENHARIAS	500.000,00	UFPA-UNIVERSIDADE FEDERAL DO PARÁ
IMPLANTAÇÃO DO PROJETO DE EDUCAÇÃO AMBIENTAL PARA O TERMINAL PETROQUÍMICO DE MIRAMAR DA COMPANHIA DAS DOCAS DO PARÁ	INSTITUTO DE CIÊNCIAS DA EDUCAÇÃO	CIÊNCIAS EXATAS, DA TERRA E ENGENHARIAS	57.279,50	CDP-COMPANHIA DAS DOCAS DO PARÁ
PROJETO DE EDUCAÇÃO AMBIENTAL DO PORTO DE VILA DO CONDE	INSTITUTO DE CIÊNCIAS DA EDUCAÇÃO	CIÊNCIAS EXATAS, DA TERRA E ENGENHARIAS	44.110,00	CDP-COMPANHIA DAS DOCAS DO PARÁ
ANÁLISE GEOCRONOLÓGICAS EM ROCHAS E SEDIMENTOS PARA APLICAÇÃO NO PROJETO DE DISPERSÃO SEDIMENTAR NA MARGEM EQUATORIAL	INSTITUTO DE GEOCIÊNCIAS	CIÊNCIAS EXATAS, DA TERRA E ENGENHARIAS	60.000,00	FAURGS-FUND. DE APOIO DA UNIV. FED. DO RIO GRANDE DO SUL
ELABORAÇÃO DE PROTOCOLOS METODOLÓGICOS PARA ESTUDOS DE MONITORAMENTO OCEANOGRÁFICO NA ZONA COSTEIRA AMAZÔNICA.	INSTITUTO DE GEOCIÊNCIAS	CIÊNCIAS EXATAS, DA TERRA E ENGENHARIAS	2.085.442,65	PETROBRAS - PETRÓLEO BRASILEIRO S/A
CURSO DE ESPECIALIZAÇÃO EM FUNDAMENTOS DA MATEMÁTICA ELEMENTAR/ SANTARÉM	INSTITUTO DE CIÊNCIAS EXATAS E NATURAIS	CIÊNCIAS EXATAS, DA TERRA E ENGENHARIAS	72.000,00	AUTOFINANCIADO
INTEGRAÇÃO DIGITAL DE DADOS SOCIOAMBIENTAIS DA ZONA COSTEIRA AMAZÔNICA	INSTITUTO DE GEOCIÊNCIAS	CIÊNCIAS EXATAS, DA TERRA E ENGENHARIAS	2.091.604,21	PETROBRAS - PETRÓLEO BRASILEIRO S/A

## Convênios e Contratos de Ensino e Extensão da UFPA Gerenciados em 2007 (em R\$)

Título	Executor	Área do Conhecimento	Valor	Financiador
DESENVOLVIMENTO DE LIGAS AL-ZR PARA FABRICAÇÃO DE FIOS E CABOS, COM CAPACIDADE DE 50% SUPERIOR AS LIGAS ATUALMENTE EMPREGADAS NA TRANSMISSÃO E DISTRIBUIÇÃO DE ENERGIA ELÉTRICA - 2ª ETAPA	INSTITUTO DE TECNOLOGIA	CIÊNCIAS EXATAS, DA TERRA E ENGENHARIAS	51.033,00	ALUBAR CABOS S/A
PROJETO DE DESENVOLVIMENTO INSTITUCIONAL DO INSTITUTO DE TECNOLOGIA 2006	INSTITUTO DE TECNOLOGIA	CIÊNCIAS EXATAS, DA TERRA E ENGENHARIAS	4.215.600,00	UFPA-UNIVERSIDADE FEDERAL DO PARÁ
ELABORAÇÃO DO PLANO DIRETOR DE TECNOLOGIA DA INFORMAÇÃO, DESENVOLVIMENTO E IMPLANTAÇÃO DE SISTEMAS INFORMATIZADOS E IMPLANTAÇÃO DE UM PROGRAMA DE QUALIFICAÇÃO, NOS TERMOS DO PROJETO POLÍCIA.NET	CTIC - CENTRO DE TECNOLOGIA DA INF. E COMUNICAÇÃO	CIÊNCIAS EXATAS, DA TERRA E ENGENHARIAS	705.000,00	POLÍCIA MILITAR DO ESTADO DO PARÁ
SERVIÇO DE CONSULTORIA TÉCNICA E TRATAMENTO DE DADOS DE POTENCIALIDADE EÓLICA	INSTITUTO DE TECNOLOGIA	CIÊNCIAS EXATAS, DA TERRA E ENGENHARIAS	225.600,00	PETROBRAS - PETRÓLEO BRASILEIRO S/A
CURSO DE MATEMÁTICA/ FUNDEF	INSTITUTO DE CIÊNCIAS EXATAS E NATURAIS	CIÊNCIAS EXATAS, DA TERRA E ENGENHARIAS	189.156,00	PREFEITURA MUNICIPAL DE TOMÉ-AÇU
PROJETO DE DESENVOLVIMENTO INSTITUCIONAL DO CENTRO DE CIÊNCIAS EXATAS E NATURAIS 2006	INSTITUTO DE CIÊNCIAS EXATAS E NATURAIS	CIÊNCIAS EXATAS, DA TERRA E ENGENHARIAS	335.182,95	UFPA-UNIVERSIDADE FEDERAL DO PARÁ
CURSO DE MATEMÁTICA	INSTITUTO DE CIÊNCIAS EXATAS E NATURAIS	CIÊNCIAS EXATAS, DA TERRA E ENGENHARIAS	29.750,00	PREFEITURA MUNICIPAL DE BUJARU
AVALIAÇÃO DO POTENCIAL HIDROGEOLÓGICO NA SEDE DO MUNICÍPIO DE XINGUARÁ	INSTITUTO DE GEOCIÊNCIAS	CIÊNCIAS EXATAS, DA TERRA E ENGENHARIAS	31.912,24	PREFEITURA MUNICIPAL DE XINGUARÁ
IMPLANTAÇÃO DO CAMPUS AVANÇADO DA UFPA NO MUNICÍPIO DE TUCURUI/PA PARA REALIZAÇÃO DOS CURSOS DE ENGENHARIA CIVIL, ELÉTRICA E MECÂNICA	INSTITUTO DE TECNOLOGIA	CIÊNCIAS EXATAS, DA TERRA E ENGENHARIAS	4.417.600,00	ELETRONORTE - CENTRAIS ELÉTRICAS DO NORTE DO BRASIL S/A
CURSO DE MATEMÁTICA	INSTITUTO DE CIÊNCIAS EXATAS E NATURAIS	CIÊNCIAS EXATAS, DA TERRA E ENGENHARIAS	51.588,00	PREFEITURA MUNICIPAL DE SÃO SEBASTIÃO DA BOA VISTA
PROJETO PARA IMPLANTAÇÃO DE LABORATÓRIOS DE INFORMÁTICA NO NÚCLEO PEDAGÓGICO INTEGRADO E OUTRAS UNIDADES	NÚCLEO PEDAGÓGICO INTEGRADO	CIÊNCIAS EXATAS, DA TERRA E ENGENHARIAS	150.000,00	UFPA-UNIVERSIDADE FEDERAL DO PARÁ
PROJETO DE DESENVOLVIMENTO INSTITUCIONAL DO CENTRO DE GEOCIÊNCIAS 2006	INSTITUTO DE GEOCIÊNCIAS	CIÊNCIAS EXATAS, DA TERRA E ENGENHARIAS	740.629,78	UFPA-UNIVERSIDADE FEDERAL DO PARÁ
CURSO DE MATEMÁTICA	INSTITUTO DE CIÊNCIAS EXATAS E NATURAIS	CIÊNCIAS EXATAS, DA TERRA E ENGENHARIAS	205.429,25	PREFEITURA MUNICIPAL DE MOCAJUBA

## Convênios e Contratos de Ensino e Extensão da UFPA Gerenciados em 2007 (em R\$)

Título	Executor	Área do Conhecimento	Valor	Financiador
REDE ÓPTICA METROPOLITANA DE BELÉM - PA	CENTRO DE TECNOLOGIA DA INF. E COMUNICAÇÃO	CIÊNCIAS EXATAS, DA TERRA E ENGENHARIAS	1.250.000,00	SEDECT-SECRETARIA DE ESTADO DE DESENVOLVIMENTO, CIÊNCIA E TECNOLOGIA
CURSO DE MATEMÁTICA	INSTITUTO DE CIÊNCIAS EXATAS E NATURAIS	CIÊNCIAS EXATAS, DA TERRA E ENGENHARIAS	53.083,35	PREFEITURA MUNICIPAL DE MUANÁ
CURSO DE MATEMÁTICA	INSTITUTO DE CIÊNCIAS EXATAS E NATURAIS	CIÊNCIAS EXATAS, DA TERRA E ENGENHARIAS	102.382,00	PREFEITURA MUNICIPAL DE ANAJÁS
CURSO DE MATEMÁTICA	INSTITUTO DE CIÊNCIAS EXATAS E NATURAIS	CIÊNCIAS EXATAS, DA TERRA E ENGENHARIAS	4.299,00	PREFEITURA MUNICIPAL DE PEIXE-BOI
CURSO DE ESPECIALIZAÇÃO EM GERENCIAMENTO E GESTÃO DA CONSTRUÇÃO CIVIL	INSTITUTO DE TECNOLOGIA	CIÊNCIAS EXATAS, DA TERRA E ENGENHARIAS	200.558,64	AUTOFINANCIADO
CURSO DE MATEMÁTICA	INSTITUTO DE CIÊNCIAS EXATAS E NATURAIS	CIÊNCIAS EXATAS, DA TERRA E ENGENHARIAS	135.009,36	SECRETARIA EXECUTIVA DE ADMINISTRAÇÃO
CURSO DE MATEMÁTICA	INSTITUTO DE CIÊNCIAS EXATAS E NATURAIS	CIÊNCIAS EXATAS, DA TERRA E ENGENHARIAS	136.783,12	PREFEITURA MUNICIPAL DE CURUÁ
CLIMATIZAÇÃO DO CAMPUS DE SANTARÉM	CAMPUS DE SANTARÉM	CIÊNCIAS EXATAS, DA TERRA E ENGENHARIAS	100.000,00	EMENDA PARLAMENTAR (BABÁ)
CURSO DE MATEMÁTICA	INSTITUTO DE CIÊNCIAS EXATAS E NATURAIS	CIÊNCIAS EXATAS, DA TERRA E ENGENHARIAS	38.691,00	PREFEITURA MUNICIPAL DE ACARÁ
ESPECIALIZAÇÃO EM GERENCIAMENTO AMBIENTAL E INDUSTRIAL	NÚCLEO DE MEIO AMBIENTE	CIÊNCIAS EXATAS, DA TERRA E ENGENHARIAS	99.750,00	FIIPA-FEDERAÇÃO DAS INDÚSTRIAS DO ESTADO DO PARÁ
PROJETO MULTI-INSTITUCIONAL PARA IMPLEMENTAÇÃO DO NÚCLEO DE DESENVOLVIMENTO SUSTENTÁVEL DA AMAZÔNIA IMPLANTAÇÃO DA INCUBADORA DE EMPRESA COM ÊNFASE EM DESIGN EM SANTARÉM-PA	CAMPUS DE SANTARÉM	CIÊNCIAS EXATAS, DA TERRA E ENGENHARIAS	650.593,05	UFPA-UNIVERSIDADE FEDERAL DO PARÁ
CURSO DE MATEMÁTICA	INSTITUTO DE CIÊNCIAS EXATAS E NATURAIS	CIÊNCIAS EXATAS, DA TERRA E ENGENHARIAS	154.219,74	PREFEITURA MUNICIPAL DE LIMOEIRO DO AJURU
AVALIAÇÃO DA EFICIÊNCIA E OTIMIZAÇÃO DA ROTINA OPERACIONAL DA ESTAÇÃO DE TRATAMENTO DE ESGOTOS DA TAVARES BASTOS	INSTITUTO DE TECNOLOGIA	CIÊNCIAS EXATAS, DA TERRA E ENGENHARIAS	630.087,50	COSANPA- COMPANHIA DE SANEAMENTO DO PARÁ

## Convênios e Contratos de Ensino e Extensão da UFPA Gerenciados em 2007 (em R\$)

Título	Executor	Área do Conhecimento	Valor	Financiador
CURSO DE CIÊNCIAS NATURAIS, COM RECURSOS ORIUNDOS DO FUNDEF	INSTITUTO DE CIÊNCIAS EXATAS E NATURAIS	CIÊNCIAS EXATAS, DA TERRA E ENGENHARIAS	325.000,00	PREFEITURA MUNICIPAL DE ORIXIMINÁ
CURSO DE MATEMÁTICA	INSTITUTO DE CIÊNCIAS EXATAS E NATURAIS	CIÊNCIAS EXATAS, DA TERRA E ENGENHARIAS	60.186,00	PREFEITURA MUNICIPAL DE CURRALINHO
PROJETO SISTEMA INTELIGENTE PARA A LOCALIZAÇÃO DE PONTO DE FALHA NA REDE DE DISTRIBUIÇÃO	INSTITUTO DE TECNOLOGIA	CIÊNCIAS EXATAS, DA TERRA E ENGENHARIAS	135.860,00	CELPA - CENTRAIS ELÉTRICAS DO PARÁ S/A
CURSO DE EDUCAÇÃO DE MATEMÁTICA A DISTÂNCIA - EDUCIMAT-NAPADC 2006	NÚCLEO PEDAGÓGICO A DISTÂNCIA	CIÊNCIAS EXATAS, DA TERRA E ENGENHARIAS	1.868.342,44	UFPA-UNIVERSIDADE FEDERAL DO PARÁ
ZONEAMENTO AGRO-ECOLÓGICO E SOCIOECONÔMICO	NÚCLEO DE MEIO AMBIENTE	CIÊNCIAS EXATAS, DA TERRA E ENGENHARIAS	50.035,00	PREFEITURA MUNICIPAL DE PARAUAPEBAS
CONSULTORIA E SUPORTE AO SISTEMA DE CONTROLE ACADÊMICO DA UNIVERSIDADE FEDERAL DO AMAPÁ	PRÓ-REITORIA DE ADMINISTRAÇÃO	CIÊNCIAS EXATAS, DA TERRA E ENGENHARIAS	30.000,00	FUNDAP-FUNDAÇÃO DE APOIO A PESQ. E A CULT. DA UNIFAP
ESTUDO DA VIABILIDADE DE IMPLANTAÇÃO E DIMENSIONAMENTO DE UMA UNIDADE DE PROCESSAMENTO DE ACI MÉDIO COM CAPACIDADE DE PRODUÇÃO DE 5 TONELADAS DO PRODUTO	INSTITUTO DE TECNOLOGIA	CIÊNCIAS EXATAS, DA TERRA E ENGENHARIAS	72.000,00	BENEDITO MUTRAN E CIA LTDA
DIAGNÓSTICO AMBIENTAL DOS FUNDOS DAS ÁREAS PORTUÁRIAS DE BELÉM E TERMINAL PETROQUÍMICO DE MIRAMAR (BAIA DO GUAJARÁ/PA)	INSTITUTO DE GEOCIÊNCIAS	CIÊNCIAS EXATAS, DA TERRA E ENGENHARIAS	4.657,40	CDP-COMPANHIA DAS DOCAS DO PARÁ
SERVIÇOS DE ESTUDO SOBRE MONITORAMENTO DE ÁGUA NO PORTO DE SANTARÉM	INSTITUTO DE GEOCIÊNCIAS	CIÊNCIAS EXATAS, DA TERRA E ENGENHARIAS	3.192,00	CDP-COMPANHIA DAS DOCAS DO PARÁ
II CURSO DE LICENCIATURA EM MATEMÁTICA MODALIDADE A DISTÂNCIA	INSTITUTO DE CIÊNCIAS EXATAS E NATURAIS	CIÊNCIAS EXATAS, DA TERRA E ENGENHARIAS	1.498.121,98	UFPA-UNIVERSIDADE FEDERAL DO PARÁ
PROJETO DE REFORÇO DA ESTRUTURA DE SUPORTE DO ELEVADOR DE CAÇAMBAS DO DESCARREGADOR DE NAVIOS N. 1 PARA A ALUNORTE	INSTITUTO DE TECNOLOGIA	CIÊNCIAS EXATAS, DA TERRA E ENGENHARIAS	49.680,00	ALUNORTE-ALUMINA DO NORTE DO BRASIL S.A.
EXECUÇÃO DE TRABALHOS TÉCNICOS DE CONSULTORIA NOS PROJETOS DA COSANPA - "LIMPEZA DA ADUTORA DO SISTEMA DE ÁGUA BRUTA UTINGA - SÃO BRÁS E OTIMIZAÇÃO DA ELEVATÓRIA" E "REDUÇÃO DE PERDAS, DO PROCESSO DE TRATAMENTO DO COMPLEXO BOLONHA DO SISTEMA DE ABASTECIMENTO DE ÁGUA DE BELÉM" - PROCEL	INSTITUTO DE TECNOLOGIA	CIÊNCIAS EXATAS, DA TERRA E ENGENHARIAS	244.800,00	COSANPA - COMPANHIA DE SANEAMENTO DO PARÁ

## Convênios e Contratos de Ensino e Extensão da UFPA Gerenciados em 2007 (em R\$)

Título	Executor	Área do Conhecimento	Valor	Financiador
CURSO DE ESPECIALIZAÇÃO EM POLÍTICA E ECONOMIA MINERAL - PEM	INSTITUTO DE GEOCIÊNCIAS	CIÊNCIAS EXATAS, DA TERRA E ENGENHARIAS	981.407,00	AUTOFINANCIADO
CONSTRUÇÃO DO NÚCLEO UNIVERSITÁRIO DE XINGUARA	PRÓ-REITORIA DE ADMINISTRAÇÃO	CIÊNCIAS EXATAS, DA TERRA E ENGENHARIAS	400.000,00	UFPA-UNIVERSIDADE FEDERAL DO PARÁ
CURSO DE ESPECIALIZAÇÃO EM GERENCIAMENTO E GESTÃO DA QUALIDADE NA INDÚSTRIA DA CONSTRUÇÃO CIVIL	INSTITUTO DE TECNOLOGIA	CIÊNCIAS EXATAS, DA TERRA E ENGENHARIAS	212.200,00	AUTOFINANCIADO
CURSO DE ESPECIALIZAÇÃO EM ENGENHARIA DE SEGURANÇA DE TRABALHO	INSTITUTO DE TECNOLOGIA	CIÊNCIAS EXATAS, DA TERRA E ENGENHARIAS	282.142,86	AUTOFINANCIADO
CURSO DE MATEMÁTICA A DISTÂNCIA	INSTITUTO DE CIÊNCIAS EXATAS E NATURAIS	CIÊNCIAS EXATAS, DA TERRA E ENGENHARIAS	138.805,19	PREFEITURA MUNICIPAL DE LIMOEIRO DO AJURU
CURSO DE MATEMÁTICA	INSTITUTO DE CIÊNCIAS EXATAS E NATURAIS	CIÊNCIAS EXATAS, DA TERRA E ENGENHARIAS	95.405,96	PREFEITURA MUNICIPAL DE XINGUARA
CURSO DE MATEMÁTICA	INSTITUTO DE CIÊNCIAS EXATAS E NATURAIS	CIÊNCIAS EXATAS, DA TERRA E ENGENHARIAS	20.512,74	PREFEITURA MUNICIPAL DE VIGIA
CURSO DE ESPECIALIZAÇÃO EM POLUIÇÃO DE PROCESSOS PRODUTIVOS	INSTITUTO DE TECNOLOGIA	CIÊNCIAS EXATAS, DA TERRA E ENGENHARIAS	98.350,00	AUTOFINANCIADO
CONSTRUÇÃO DA BIBLIOTECA DO CAMPUS DE ABAETETUBA	PRÓ-REITORIA DE ADMINISTRAÇÃO	CIÊNCIAS EXATAS, DA TERRA E ENGENHARIAS	90.000,00	UFPA-UNIVERSIDADE FEDERAL DO PARÁ
CURSO DE MATEMÁTICA	INSTITUTO DE CIÊNCIAS EXATAS E NATURAIS	CIÊNCIAS EXATAS, DA TERRA E ENGENHARIAS	32.386,51	PREFEITURA MUNICIPAL DE BAGRE
CURSO DE MATEMÁTICA	INSTITUTO DE CIÊNCIAS EXATAS E NATURAIS	CIÊNCIAS EXATAS, DA TERRA E ENGENHARIAS	149.605,63	PREFEITURA MUNICIPAL DE SANTA IZABEL DO PARÁ
CONSTRUÇÃO DA CASA DAS CALDEIRAS/ REINSTALAÇÃO DAS MÁQUINAS	HOSPITAL UNIVERSITÁRIO JOÃO DE BARROS BARRETO	CIÊNCIAS EXATAS, DA TERRA E ENGENHARIAS	327.182,31	UFPA-UNIVERSIDADE FEDERAL DO PARÁ
SEMANA NACIONAL DE CIÊNCIA E TECNOLOGIA DO ESTADO DO PARÁ	INSTITUTO DE TECNOLOGIA	CIÊNCIAS EXATAS, DA TERRA E ENGENHARIAS	40.000,00	UFPA- UNIVERSIDADE FEDERAL DO PARÁ

## Convênios e Contratos de Ensino e Extensão da UFPA Gerenciados em 2007 (em R\$)

Título	Executor	Área do Conhecimento	Valor	Financiador
PLANO DIRETOR DO MUNICÍPIO DE MARABÁ	INSTITUTO DE TECNOLOGIA	CIÊNCIAS EXATAS, DA TERRA E ENGENHARIAS	159.002,64	PREFEITURA MUNICIPAL DE MARABÁ
FERRAMENTA DE SUPORTE A DECISÃO PARA ESTIMAÇÃO DE CARGAS DE SISTEMAS ELÉTRICOS	INSTITUTO DE TECNOLOGIA	CIÊNCIAS EXATAS, DA TERRA E ENGENHARIAS	199.720,00	CELPA - CENTRAIS ELÉTRICAS DO PARÁ S/A
DESENVOLVIMENTO DE TECNOLOGIAS PARA A REDUÇÃO DAS EMISSÕES DE POLUENTES ATMOSFÉRICOS DAS USINAS TERMELÉTRICAS COM ANÁLISE E IMPLANTAÇÃO DE SISTEMAS DE FILTRAGEM E LAVAGEM DE GASES	INSTITUTO DE TECNOLOGIA	CIÊNCIAS EXATAS, DA TERRA E ENGENHARIAS	93.913,00	CELPA - CENTRAIS ELÉTRICAS DO PARÁ S/A
ACONDICIONAMENTO DO ACERVO DE DOCUMENTOS HISTÓRICOS	PRÓ-REITORIA DE ADMINISTRAÇÃO	CIÊNCIAS EXATAS, DA TERRA E ENGENHARIAS	100.000,00	UFPA-UNIVERSIDADE FEDERAL DO PARÁ
PROJETO DE DESENVOLVIMENTO INSTITUCIONAL DA GRÁFICA UNIVERSITÁRIA DA UFPA	GRÁFICA UNIVERSITÁRIA	CIÊNCIAS EXATAS, DA TERRA E ENGENHARIAS	232.605,37	UFPA-UNIVERSIDADE FEDERAL DO PARÁ
CONSTRUÇÃO DA QUADRA DE ESPORTES DO CAMPUS DE ALTAMIRA	PRÓ-REITORIA DE ADMINISTRAÇÃO	CIÊNCIAS EXATAS, DA TERRA E ENGENHARIAS	100.000,00	UFPA-UNIVERSIDADE FEDERAL DO PARÁ
CONSTRUÇÃO DA CASA DO ESTUDANTE UNIVERSITÁRIO DE ALTAMIRA	PRÓ-REITORIA DE ADMINISTRAÇÃO	CIÊNCIAS EXATAS, DA TERRA E ENGENHARIAS	200.000,00	UFPA-UNIVERSIDADE FEDERAL DO PARÁ
PROJETO DE DESENVOLVIMENTO INSTITUCIONAL DO SECOM 2007	CENTRO DE TECNOLOGIA DA INF. E COMUNICAÇÃO	CIÊNCIAS EXATAS, DA TERRA E ENGENHARIAS	339.823,03	UFPA-UNIVERSIDADE FEDERAL DO PARÁ
PROJETO DE DESENVOLVIMENTO INSTITUCIONAL DO INSTITUTO DE CIÊNCIAS EXATAS E NATURAIS 2008	INSTITUTO DE CIÊNCIAS EXATAS E NATURAIS	CIÊNCIAS EXATAS, DA TERRA E ENGENHARIAS	396.351,50	UFPA-UNIVERSIDADE FEDERAL DO PARÁ
DESENVOLVIMENTO DE LIGAS AI-ZR PARA FABRICAÇÃO DE FIOS E CABOS COM CAPACIDADE DE 50% SUPERIOR AS LIGAS ATUALMENTE EMPREGADAS NA TRANSMISSÃO E DISTRIBUIÇÃO DE ENERGIA ELÉTRICA	INSTITUTO DE TECNOLOGIA	CIÊNCIAS EXATAS, DA TERRA E ENGENHARIAS	48.930,36	ALUBAR CABOS S/A
REALIZAÇÃO DO PROJETO "CURSO DE AGRONOMIA: FORMAÇÃO DE RECURSOS HUMANOS EM CIÊNCIAS AGRÁRIAS", DESTINADO A 45 EDUCANDOS, ORIUNDOS DE ASSENTAMENTOS DE REFORMA AGRÁRIA DA REGIÃO AMAZÔNICA	PRÓ-REITORIA DE ADMINISTRAÇÃO	CIÊNCIAS EXATAS, DA TERRA E ENGENHARIAS	562.500,00	INCRA-INST.NACIONAL COLONIZAÇÃO E REFORMA AGRÁRIA
CURSO DE MATEMÁTICA	INSTITUTO DE CIÊNCIAS EXATAS E NATURAIS	CIÊNCIAS EXATAS, DA TERRA E ENGENHARIAS	52.500,00	PREFEITURA MUNICIPAL DE PORTO DE MOZ
IMPLANTAÇÃO DE INFRA-ESTRUTURA PARA PROVIMENTO DE EDUCAÇÃO A DISTÂNCIA	PRÓ-REITORIA DE ADMINISTRAÇÃO	CIÊNCIAS EXATAS, DA TERRA E ENGENHARIAS	2.824.516,68	UFPA-UNIVERSIDADE FEDERAL DO PARÁ

## Convênios e Contratos de Ensino e Extensão da UFPA Gerenciados em 2007 (em R\$)

Título	Executor	Área do Conhecimento	Valor	Financiador
PROJETO DE DESENVOLVIMENTO INSTITUCIONAL DO NÚCLEO DE MEIO AMBIENTE 2007	NÚCLEO DE MEIO AMBIENTE	CIÊNCIAS EXATAS, DA TERRA E ENGENHARIAS	399.805,68	UFPA-UNIVERSIDADE FEDERAL DO PARÁ
EDUCAÇÃO AMBIENTAL DO TERMINAL PETROQUÍMICO DE MIRAMAR	INSTITUTO DE CIÊNCIAS DA EDUCAÇÃO	CIÊNCIAS EXATAS, DA TERRA E ENGENHARIAS	40.000,00	COMPANHIA DAS DOCAS DO PARÁ
CURSO DE CIÊNCIAS/ FUNDEF	INSTITUTO DE CIÊNCIAS EXATAS E NATURAIS	CIÊNCIAS EXATAS, DA TERRA E ENGENHARIAS	320.000,00	PREFEITURA MUNICIPAL DE ABAETETUBA
CONTROLE DE QUALIDADE E CARACTERIZAÇÃO DE EFLUENTES	INSTITUTO DE TECNOLOGIA	CIÊNCIAS EXATAS, DA TERRA E ENGENHARIAS	105.220,00	AUTOFINANCIADO
RECUPERAÇÃO DO PRÉDIO DO LABORATÓRIO DE QUÍMICA	INSTITUTO DE CIÊNCIAS EXATAS E NATURAIS	CIÊNCIAS EXATAS, DA TERRA E ENGENHARIAS	500.000,00	UFPA-UNIVERSIDADE FEDERAL DO PARÁ
CICLO DE VIDA DAS POPULAÇÕES ICTÍCAS NO ESTUÁRIO DO RIO CURUÇÁ-PA	INSTITUTO DE CIÊNCIAS BIOLÓGICAS	CIÊNCIAS EXATAS, DA TERRA E ENGENHARIAS	40.355,75	FUNDAÇÃO O BOTICÁRIO DE PRESERVAÇÃO DA NATUREZA
CURSO DE MATEMÁTICA/ FUNDEF	INSTITUTO DE CIÊNCIAS EXATAS E NATURAIS	CIÊNCIAS EXATAS, DA TERRA E ENGENHARIAS	285.000,00	PREFEITURA MUNICIPAL DE MÃE DO RIO
CURSO SUPERIOR DE LICENCIATURA PLENA EM MATEMÁTICA, NO MUNICÍPIO DE URUARÁ	INSTITUTO DE CIÊNCIAS EXATAS E NATURAIS	CIÊNCIAS EXATAS, DA TERRA E ENGENHARIAS	45.000,00	PREFEITURA MUNICIPAL DE URUARÁ
DESENVOLVIMENTO E EXECUÇÃO DE UM PROGRAMA DIRECIONADO AO DESENVOLVIMENTO DE ATIVIDADES DE PROJETOS DE PESQUISAS, CURSOS DE ATUALIZAÇÃO, ESPECIALIZAÇÕES, TCC, TESES E PESQUISAS SOBRE REJEITOS SÓLIDOS, LIQUÍDOS E MATERIAIS DIVERSOS	INSTITUTO DE TECNOLOGIA	CIÊNCIAS EXATAS, DA TERRA E ENGENHARIAS	1.000.000,00	ALBRAS-ALUMÍNIO BRASILEIRO S/A
MONITORAMENTO E MODELAGEM HIDROLÓGICA DOS RIOS TOCANTINS/ARAGUAIA	INSTITUTO DE GEOCIÊNCIAS	CIÊNCIAS EXATAS, DA TERRA E ENGENHARIAS	89.000,00	UFPA-UNIVERSIDADE FEDERAL DO PARÁ
PROJETO DE DESENVOLVIMENTO INSTITUCIONAL DO CENTRO DE GEOCIÊNCIAS 2007	INSTITUTO DE GEOCIÊNCIAS	CIÊNCIAS EXATAS, DA TERRA E ENGENHARIAS	882.551,46	UFPA-UNIVERSIDADE FEDERAL DO PARÁ
PROJETO DE DESENVOLVIMENTO INSTITUCIONAL DO INSTITUTO DE TECNOLOGIA 2008	INSTITUTO DE TECNOLOGIA	CIÊNCIAS EXATAS, DA TERRA E ENGENHARIAS	519.402,06	UFPA-UNIVERSIDADE FEDERAL DO PARÁ

## Convênios e Contratos de Ensino e Extensão da UFPA Gerenciados em 2007 (em R\$)

Título	Executor	Área do Conhecimento	Valor	Financiador
ELABORAÇÃO E EDITORAÇÃO DO LIVRO AÇAI PARA TODOS	INSTITUTO DE TECNOLOGIA	CIÊNCIAS EXATAS, DA TERRA E ENGENHARIAS	89.997,24	UFPA-UNIVERSIDADE FEDERAL DO PARÁ
PROGRAMA DE COOPERAÇÃO TÉCNICO-CIENTÍFICA PROFISSIONAL E SERVIÇO CIENTÍFICO E TECNOLÓGICO	INSTITUTO DE TECNOLOGIA	CIÊNCIAS EXATAS, DA TERRA E ENGENHARIAS	8.187.000,00	ERICSSON TELECOMUNICAÇÕES S/A
LICENCIATURA PLENA EM MATEMÁTICA	INSTITUTO DE CIÊNCIAS EXATAS E NATURAIS	CIÊNCIAS EXATAS, DA TERRA E ENGENHARIAS	236.445,00	SEDUC - SECRETARIA EXECUTIVA DE EDUCAÇÃO
CURSO DE MATEMÁTICA/ FUNDEF	INSTITUTO DE CIÊNCIAS EXATAS E NATURAIS	CIÊNCIAS EXATAS, DA TERRA E ENGENHARIAS	60.000,00	PREFEITURA MUNICIPAL DE MEDICILÂNDIA
CONTROLE DE QUALIDADE DE ALIMENTOS	INSTITUTO DE TECNOLOGIA	CIÊNCIAS EXATAS, DA TERRA E ENGENHARIAS	30.000,00	AUTOFINANCIADO
PROJETO DE DESENVOLVIMENTO INSTITUCIONAL DO CENTRO DE GEOCIÊNCIAS - INFRA-ESTRUTURA 2007	INSTITUTO DE GEOCIÊNCIAS	CIÊNCIAS EXATAS, DA TERRA E ENGENHARIAS	115.861,29	UFPA-UNIVERSIDADE FEDERAL DO PARÁ
ELABORAÇÃO DO PLANO DIRETOR PARTICIPATIVO PARA O MUNICÍPIO DE PARAUAPEBAS E CAPACITAÇÃO POR MEIO DE CURSO DE ESPECIALIZAÇÃO PARA OS GESTORES MUNICIPAIS, PARA SUBSIDIAR O ACOMPANHAMENTO DO PLANO DIRETOR	NÚCLEO DE ALTOS ESTUDOS AMAZÔNICOS	CIÊNCIAS EXATAS, DA TERRA E ENGENHARIAS	178.367,56	PREFEITURA MUNICIPAL DE PARAUAPEBAS
CARACTERIZAÇÃO HIDROGEOLÓGICA DE DUAS ÁREAS DA BOGPM	INSTITUTO DE GEOCIÊNCIAS	CIÊNCIAS EXATAS, DA TERRA E ENGENHARIAS	1.815.762,85	CENPES/ PETROBRAS - PETRÓLEO BRASILEIRO S/A
CURSO DE MATEMÁTICA/ FUNDEF	INSTITUTO DE CIÊNCIAS EXATAS E NATURAIS	CIÊNCIAS EXATAS, DA TERRA E ENGENHARIAS	22.500,00	PREFEITURA MUNICIPAL DE SENADOR JOSÉ PORFÍRIO
ESPECIALIZAÇÃO EM MATEMÁTICA ENSINO BÁSICO/ ALTAMIRA	INSTITUTO DE CIÊNCIAS EXATAS E NATURAIS	CIÊNCIAS EXATAS, DA TERRA E ENGENHARIAS	102.600,00	AUTOFINANCIADO
CURSO DE ESPECIALIZAÇÃO EM CONTROLE ESTATÍSTICO DA QUALIDADE	INSTITUTO DE CIÊNCIAS EXATAS E NATURAIS	CIÊNCIAS EXATAS, DA TERRA E ENGENHARIAS	61.200,00	AUTOFINANCIADO
ESTUDO GEOFÍSICO PARA LOCAÇÃO DE POÇO PARA ABASTECIMENTO DE ÁGUA, REALIZADO NA BASE 03, BASE 04 E ILHA DE GERMOPLASMA, DO CENTRO DE PROTEÇÃO AMBIENTAL DA ELETRONORTE	INSTITUTO DE GEOCIÊNCIAS	CIÊNCIAS EXATAS, DA TERRA E ENGENHARIAS	21.315,00	ENGEVIX ENGENHARIA S/A



## Convênios e Contratos de Ensino e Extensão da UFPA Gerenciados em 2007 (em R\$)

Título	Executor	Área do Conhecimento	Valor	Financiador
III SEMANA DA ENGENHARIA DE PESCA DO PARÁ E I SEMANA DE TÉCNICOS DE PESCA E AQUICULTURA	PRÓ-REITORIA DE ADMINISTRAÇÃO	CIÊNCIAS EXATAS, DA TERRA E ENGENHARIAS	56.520,00	AUTOFINANCIADO
REFORMA DO LABORATÓRIO DE GEOLOGIA ISOTÓPICA	INSTITUTO DE GEOCIÊNCIAS	CIÊNCIAS EXATAS, DA TERRA E ENGENHARIAS	250.000,00	FINATEC-FUNDAÇÃO DE EMPREENDIMENTOS CIENTÍFICOS E TÉCNICO
CURSO DE MATEMÁTICA	INSTITUTO DE CIÊNCIAS EXATAS E NATURAIS	CIÊNCIAS EXATAS, DA TERRA E ENGENHARIAS	418.658,38	PREFEITURA MUNICIPAL DE BREU BRANCO
RESERVATÓRIO SODA CAÚSTICA	INSTITUTO DE TECNOLOGIA	CIÊNCIAS EXATAS, DA TERRA E ENGENHARIAS	40.000,00	ALUNORTE-ALUMINA DO NORTE DO BRASIL S/A
IMPLANTAÇÃO DE REDE DE COMPUTADORES UTILIZANDO O PROJETO SET COM COMPUTADORES POPULARES BASEADOS NA TECNOLOGIA LINUX	CENTRO DE TECNOLOGIA DA INF. E COMUNICAÇÃO	CIÊNCIAS EXATAS, DA TERRA E ENGENHARIAS	140.000,00	SEDUC - SECRETARIA EXECUTIVA DE EDUCAÇÃO
CURSO DE LICENCIATURA PLENA EM CIÊNCIAS NATURAIS, COM RECURSOS ORIUNDOS DO FUNDEF.	INSTITUTO DE CIÊNCIAS EXATAS E NATURAIS	CIÊNCIAS EXATAS, DA TERRA E ENGENHARIAS	431.837,82	PREFEITURA MUNICIPAL DE BREU BRANCO
DESENVOLVIMENTO REGIONAL E ARRANJOS PRODUTIVOS LOCAIS DE ECONOMIA SOLIDÁRIA NA AMAZONIA: MOBILIZAÇÃO, FORMAÇÃO E INOVAÇÃO DE EMPREENDIMENTOS SOLIDÁRIOS	INSTITUTO CIÊNCIAS SOCIAIS APLICADAS	CIÊNCIAS EXATAS, DA TERRA E ENGENHARIAS	260.000,00	UFPA-UNIVERSIDADE FEDERAL DO PARÁ
CURSO DE MATEMÁTICA	INSTITUTO DE CIÊNCIAS EXATAS E NATURAIS	CIÊNCIAS EXATAS, DA TERRA E ENGENHARIAS	45.000,00	PREFEITURA MUNICIPAL DE ANAPU
CURSO DE ESPECIALIZAÇÃO EM ENGENHARIA DE SEGURANÇA DO TRABALHO	INSTITUTO DE TECNOLOGIA	CIÊNCIAS EXATAS, DA TERRA E ENGENHARIAS	218.100,00	AUTOFINANCIADO
RESTAURO DO SOBRADO DA SEDE DA FOTO ATIVA	INSTITUTO DE TECNOLOGIA	CIÊNCIAS EXATAS, DA TERRA E ENGENHARIAS	52.950,00	AUTOFINANCIADO
ESPECIALIZAÇÃO EM ENSINO DE FÍSICA	INSTITUTO DE CIÊNCIAS EXATAS E NATURAIS	CIÊNCIAS EXATAS, DA TERRA E ENGENHARIAS	96.000,00	AUTOFINANCIADO
IMPLANTAÇÃO DO PRIMEIRO ANO DO CURSO DE LICENCIATURA EM MATEMÁTICA A DISTÂNCIA	INSTITUTO DE CIÊNCIAS EXATAS E NATURAIS	CIÊNCIAS EXATAS, DA TERRA E ENGENHARIAS	813.578,00	MINISTÉRIO DA EDUCAÇÃO
CURSO DE MATEMÁTICA	INSTITUTO DE CIÊNCIAS EXATAS E NATURAIS	CIÊNCIAS EXATAS, DA TERRA E ENGENHARIAS	35.666,56	PREFEITURA MUNICIPAL DE ALMERIM

## Convênios e Contratos de Ensino e Extensão da UFPA Gerenciados em 2007 (em R\$)

Título	Executor	Área do Conhecimento	Valor	Financiador
PROJETO EXECUTIVO DA ESTAÇÃO ELEVATORIA FINAL DE ESGOTO DO UNA (EEE UNA) E ADEQUAÇÃO AO PLANO DIRETOR, DA CONCEPÇÃO DA ESTAÇÃO DE TRATAMENTO DE ESGOTO PARA ÁREA CENTRAL DE BELÉM LOCALIZADA NA ÁREA DO UNA (350.000 HABITANTES)	INSTITUTO DE TECNOLOGIA	CIÊNCIAS EXATAS, DA TERRA E ENGENHARIAS	352.000,00	COSANPA - COMPANHIA DE SANEAMENTO DO PARÁ
CURSO DE MATEMÁTICA	INSTITUTO DE CIÊNCIAS EXATAS E NATURAIS	CIÊNCIAS EXATAS, DA TERRA E ENGENHARIAS	91.629,96	PREFEITURA MUNICIPAL DE JACUNDÁ
XI CONGRESSO DA ASSOCIAÇÃO BRASILEIRA DE ESTUDOS DO QUATERNÁRIO	INSTITUTO DE GEOCIÊNCIAS	CIÊNCIAS EXATAS, DA TERRA E ENGENHARIAS	6.000,00	FAPESPA-FUNDAÇÃO DE AMPARO A PESQUISA DO ESTADO DO PARÁ
CURSO DE ESPECIALIZAÇÃO EM ESTATÍSTICAS	INSTITUTO DE CIÊNCIAS EXATAS E NATURAIS	CIÊNCIAS EXATAS, DA TERRA E ENGENHARIAS	93.500,00	AUTOFINANCIADO
REALIZAÇÃO DO CURSO SUPERIOR DE LICENCIATURA PLENA EM MATEMÁTICA MODALIDADE A DISTÂNCIA	INSTITUTO DE CIÊNCIAS EXATAS E NATURAIS	CIÊNCIAS EXATAS, DA TERRA E ENGENHARIAS	101.391,77	PREFEITURA MUNICIPAL DE JURUTI
ESPECIALIZAÇÃO EM CONTROLE ESTATÍSTICO DA QUALIDADE	INSTITUTO DE CIÊNCIAS EXATAS E NATURAIS	CIÊNCIAS EXATAS, DA TERRA E ENGENHARIAS	51.750,00	AUTOFINANCIADO
ESPECIALIZAÇÃO EM FUNDAMENTOS DA MATEMÁTICA ELEMENTAR/ SANTARÉM	CAMPUS DE SANTARÉM	CIÊNCIAS EXATAS, DA TERRA E ENGENHARIAS	77.400,00	AUTOFINANCIADO
ESPECIALIZAÇÃO EM . TEC. MINERAL	INSTITUTO DE TECNOLOGIA	CIÊNCIAS EXATAS, DA TERRA E ENGENHARIAS	457.033,33	CVRD - COMPANHIA VALE DO RIO DOCE
CURSO DE MATEMÁTICA/ FUNDEF	INSTITUTO DE CIÊNCIAS EXATAS E NATURAIS	CIÊNCIAS EXATAS, DA TERRA E ENGENHARIAS	83.700,00	PREFEITURA MUNICIPAL DE SANTARÉM
ESPECIALIZAÇÃO EM FUNDAMENTOS DA MATEMÁTICA/ BREVES	INSTITUTO DE CIÊNCIAS EXATAS E NATURAIS	CIÊNCIAS EXATAS, DA TERRA E ENGENHARIAS	72.000,00	AUTOFINANCIADO
PROJETO PORTAL-UAB/UFPA	EDUCAÇÃO A DISTÂNCIA	CIÊNCIAS EXATAS, DA TERRA E ENGENHARIAS	120.000,00	UFPA-UNIVERSIDADE FEDERAL DO PARÁ
CURSO DE LICENCIATURA PLENA EM CIÊNCIAS	INSTITUTO DE CIÊNCIAS EXATAS E NATURAIS	CIÊNCIAS EXATAS, DA TERRA E ENGENHARIAS	16.740,00	PREFEITURA MUNICIPAL DE TRAIRÃO
REALIZAÇÃO DO CURSO DE LICENCIATURA PLENA EM MATEMÁTICA NO MUNICÍPIO DE RONDON DO PARÁ	INSTITUTO DE CIÊNCIAS EXATAS E NATURAIS	CIÊNCIAS EXATAS, DA TERRA E ENGENHARIAS	140.000,00	PREFEITURA MUNICIPAL DE RONDON DO PARÁ

## Convênios e Contratos de Ensino e Extensão da UFPA Gerenciados em 2007 (em R\$)

Título	Executor	Área do Conhecimento	Valor	Financiador
IMPLANTAÇÃO DO PROJETO UAB 2006, DOS CURSOS DE LICENCIATURA EM MATEMÁTICA E LETRAS, NA MODALIDADE A DISTÂNCIA.	EDUCAÇÃO A DISTÂNCIA	CIÊNCIAS EXATAS, DA TERRA E ENGENHARIAS	106.400,00	UFPA-UNIVERSIDADE FEDERAL DO PARÁ
CURSO DE LICENCIATURA PLENA EM MATEMÁTICA	INSTITUTO DE CIÊNCIAS EXATAS E NATURAIS	CIÊNCIAS EXATAS, DA TERRA E ENGENHARIAS	386.899,60	PREFEITURA MUNICIPAL DE ORIXIMINÁ
CURSO DE LICENCIATURA PLENA EM MATEMÁTICA	INSTITUTO DE CIÊNCIAS EXATAS E NATURAIS	CIÊNCIAS EXATAS, DA TERRA E ENGENHARIAS	22.320,00	PREFEITURA MUNICIPAL DE TRAIRÃO
CURSO DE ESPECIALIZAÇÃO A DISTÂNCIA EM GESTÃO HÍDRICA E AMBIENTAL	INSTITUTO DE GEOCIÊNCIAS	CIÊNCIAS EXATAS, DA TERRA E ENGENHARIAS	1.106.914,59	AUTOFINANCIADO
ESPECIALIZAÇÃO SISTEMA ENERGIA ELÉTRICA	INSTITUTO DE TECNOLOGIA	CIÊNCIAS EXATAS, DA TERRA E ENGENHARIAS	185.600,00	CELPA - CENTRAIS ELÉTRICAS DO PARÁ S/A
AQUISIÇÃO DA TORRE MICROMETEOROLOGICA PARA MARAPANIM-PA	INSTITUTO DE GEOCIÊNCIAS	CIÊNCIAS EXATAS, DA TERRA E ENGENHARIAS	45.000,00	UFPA-UNIVERSIDADE FEDERAL DO PARA
LICENCIATURA PLENA EM CIÊNCIAS	INSTITUTO DE CIÊNCIAS EXATAS E NATURAIS	CIÊNCIAS EXATAS, DA TERRA E ENGENHARIAS	22.320,00	PREFEITURA MUNICIPAL DE PRAINHA
SYMPOSIUM ON MAGMATISM, CRUSTAL EVOLUTION, AND METALLOGENESIS OF THE AMAZONIAN CRATON	INSTITUTO DE GEOCIÊNCIAS	CIÊNCIAS EXATAS, DA TERRA E ENGENHARIAS	10.000,00	FINEP/FNDCT-FINANC.DE ESTUDOS E PROJETOS
ANÁLISES DE COMBUSTÍVEIS	INSTITUTO DE CIÊNCIAS EXATAS E NATURAIS	CIÊNCIAS EXATAS, DA TERRA E ENGENHARIAS	2.271.363,00	AGÊNCIA NACIONAL DO PETRÓLEO, GÁS NATURAL E BIOCOMBUSTÍVEL
<b>Quantidade de Projetos</b>	<b>190</b>	<b>Total</b>	<b>76.412.843,45</b>	

## Convênios e Contratos de Ensino e Extensão da UFPA Gerenciados em 2007 (em R\$)

Título	Executor	Área do Conhecimento	Valor	Financiador
PROJETO PARA AQUISIÇÃO DE EQUIPAMENTOS DO AUDITÓRIO NOBRE DA UFPA	PRÓ-REITORIA DE ADMINISTRAÇÃO	MULTIAREAS	600.000,00	UFPA-UNIVERSIDADE FEDERAL DO PARÁ
PROJETO DE CONSTRUÇÃO DO AUDITÓRIO NOBRE DA UFPA	PRÓ-REITORIA DE ADMINISTRAÇÃO	MULTIAREAS	4.900.000,00	UFPA-UNIVERSIDADE FEDERAL DO PARÁ
PROCESSO SELETIVO SERIADO - PSS - 2007	DEPARTAMENTO DE APOIO AO VESTIBULAR	MULTIAREAS	5.800.000,00	UFPA-UNIVERSIDADE FEDERAL DO PARÁ

## Convênios e Contratos de Ensino e Extensão da UFPA Gerenciados em 2007 (em R\$)

Título	Executor	Área do Conhecimento	Valor	Financiador
PROCESSO SELETIVO ESPECIAL PARA O CURSO DE GRADUAÇÃO EM LICENCIATURA EM CIÊNCIAS BIOLÓGICAS NA MODALIDADE A DISTÂNCIA, NOS PÓLOS DE MARABÁ, ORIXIMINÁ E CAPANEMA	DEPARTAMENTO DE APOIO AO VESTIBULAR	MULTIAREAS	23.000,00	FUNDAÇÃO DE APOIO A PESQUISA
59ª REUNIÃO DA SBPC/EXPOT&C 2007	PROGRAMA DE INCUBAÇÃO DE EMPRESAS DE BASE TECNOLÓGICA	MULTIAREAS	360.000,00	UFPA-UNIVERSIDADE FEDERAL DO PARÁ
MANUTENÇÃO DAS ATIVIDADES DO PROGRAMA DE INCUBAÇÃO DE EMPRESAS DE BASE TECNOLÓGICA	PROGRAMA DE INCUBAÇÃO DE EMPRESAS DE BASE TECNOLÓGICA	MULTIAREAS	30.000,00	UFPA-UNIVERSIDADE FEDERAL DO PARÁ
ANÁLISES PETROGRÁFICAS E DIAGENÉTICA, ATUALIZAÇÃO DE BANCO DE DADOS E FORMAÇÃO DE RECURSOS HUMANOS	INSTITUTO DE GEOCIÊNCIAS	MULTIAREAS	360.000,00	PETRÓLEO BRASILEIRO S/A
59ª REUNIÃO ANUAL DA SOCIEDADE BRASILEIRA PARA O PROGRESSO DA CIÊNCIA	INSTITUTO DE CIÊNCIAS BIOLÓGICAS	MULTIAREAS	150.000,00	BANCO DA AMAZÔNIA S/A
PROGRAMA DIRECIONADO AO DESENVOLVIMENTO DE PROJETOS DE PESQUISA, SERVIÇOS DE CONSULTORIA E ELABORAÇÃO DE DOCUMENTAÇÃO TÉCNICA	INSTITUTO DE TECNOLOGIA	MULTIAREAS	300.000,00	BRASILSAT HARALD S.A.
SBPC/ UFPA/ G.U./ FADESP/ SERVIÇOS GRÁFICOS	GRÁFICA E EDITORA UNIVERSITÁRIA	MULTIAREAS	72.026,30	AUTOFINANCIADO
PROJETO DE DESENVOLVIMENTO INSTITUCIONAL DA PROAD 2006	PRÓ-REITORIA DE ADMINISTRAÇÃO	MULTIAREAS	501.826,65	UFPA-UNIVERSIDADE FEDERAL DO PARÁ
AQUISIÇÃO DE LIVROS PARA ATENDER A BIBLIOTECA CENTRAL DA UFPA	PRÓ-REITORIA DE ADMINISTRAÇÃO	MULTIAREAS	157.702,35	UFPA-UNIVERSIDADE FEDERAL DO PARÁ
<b>Quantidade de Projetos</b>	<b>12</b>	<b>Total</b>	<b>13.254.555,30</b>	

### Convênios e Contratos de Ensino e Extensão Gerenciados em 2007 de demais Instituições (em R\$)

Título	Executor	Área do Conhecimento	Valor	Financiador
OFICINA DE PESCA	MUSEU PARAENSE EMÍLIO GOELDI	CIÊNCIAS DA VIDA	34.190,09	IDRC - INTERNATIONAL DEVELOPMENT RESEARCH CENTRE
MODELOS DE GARANTIA ASSISTENCIAIS E MECANISMOS DE REGULAÇÃO ADOTADOS PELAS OPERADORAS DE SAÚDE NA REGIÃO NORTE	UNIVERSIDADE DO ESTADO DO PARÁ	CIÊNCIAS DA VIDA	200.000,00	UNESCO-ORG DAS NAÇÕES UNIDAS P/ EDUC CIÊNCIA E CULTURA
CURSO DE ESPECIALIZAÇÃO EM VIGILÂNCIA EPIDEMIOLÓGICA DE DOENÇAS TRANSMISSÍVEIS	UNIVERSIDADE DO ESTADO DO PARÁ	CIÊNCIAS DA VIDA	251.000,00	PNUD-PROGRAMA DAS NAÇÕES UNIDAS PARA O DESENVOLVIMENTO
<b>Quantidade de Projetos</b>	<b>3</b>	<b>Total</b>	<b>485.190,09</b>	

### Convênios e Contratos de Ensino e Extensão Gerenciados em 2007 de demais Instituições (em R\$)

Título	Executor	Área do Conhecimento	Valor	Financiador
FORMAÇÃO E MANEJO DE BACURIZEIROS NATIVOS COM ALTERNATIVA ECONÔMICA PARA AS ÁREAS DEGRADADAS DA AMAZÔNIA	EMPRESA BRASILEIRA DE PESQUISA AGROPECUÁRIA	CIÊNCIAS EXATAS , DA TERRA, ENGENHARIA	85.886,00	BANCO DA AMAZÔNIA S/A
CURSO TÉCNICO DE NÍVEL MÉDIO EM AGROPECUÁRIA COM ÊNFASE A AGROECOLOGIA PARA JOVENS E ADULTOS DE ÁREAS DA REFORMA AGRÁRIA DA REGIÃO NORDESTE	ESCOLA AGRO TÉCNICA FEDERAL	CIÊNCIAS EXATAS , DA TERRA, ENGENHARIA	371.500,00	INCRA- INSTITUTO DE COLONIZAÇÃO E REFORMA AGRÁRIA
<b>Quantidade de Projetos</b>	<b>2</b>	<b>Total</b>	<b>457.386,00</b>	

### Convênios e Contratos de Ensino e Extensão Gerenciados em 2007 de demais Instituições (em R\$)

Título	Executor	Área do Conhecimento	Valor	Financiador
AMAZÔNIA DO SÉCULO XXI - FADESP/GOVERNO DO ESTADO/SEFA-PA	GOVERNO DO ESTADO DO PARÁ	CIÊNCIAS SOCIAIS APLICADAS E HUMANAS	15.615,00	GOVERNO DO ESTADO DO PARÁ
PROJETO CLUBE DO PESQUISADOR MIRIM 2006	MUSEU PARAENSE EMÍLIO GOELDI	CIÊNCIAS SOCIAIS APLICADAS E HUMANAS	71.000,00	INSTITUTO C&A DE DESENVOLVIMENTO SOCIAL
IMPLANTAÇÃO E IMPLEMENTAÇÃO DA REDE CIÊNCIA PARA CIDADANIA DO CVT-CENTRAL CIÊNCIA EMENDA PARLAMENTAR	MUSEU PARAENSE EMÍLIO GOELDI	CIÊNCIAS SOCIAIS APLICADAS E HUMANAS	3.825.000,00	MCT/MPEG - MUSEU PARAENSE EMÍLIO GOELDI
<b>Quantidade de Projetos</b>	<b>3</b>	<b>Total</b>	<b>3.911.615,00</b>	

## PROGRAMA DE APOIO - PROAP

### Apoio a Evento Cultural e Científico

■ Seminário de Avaliação do PROINT 2004-2005. Apoio concedido para confecção de 100 camisas em malha, solicitado pelo Prof. Dr. Licurgo Peixoto de Brito, Pró-Reitor de Ensino de Graduação	R\$ 790,00
■ Cerimônia de Conclusão do curso de residência médica turma 2007 e recepção dos novos residentes, solicitado pela Rita Catarina Medeiros Sousa, Coordenadora de Atividades Acadêmicas do Hospital Universitário João Barros Barreto	R\$ 1.300,00
■ Solenidade de Formatura - Turma de Química Licenciatura 2003, apoio referente ao pagamento de 50%, correspondente a locação do cine-teatro do CCBEU, solicitado pela Jaqueline Maia Brício do Centro de Ciências Exatas e Naturais, 1ª parcela	R\$ 375,00
■ Compra de passagem aérea no trecho Belém/Florianópolis/Belém, para a pesquisadora Simôni Silva, para participação no Encontro Brasileiro de Ictiologia, solicitado pelo Prof. Horácio Schneider	R\$ 1.798,24
■ Concessão de material, para o VI CONEUFPA - Congresso Estudantil da UFPA, 3.000 Folder, 300 Cartazes e 15 Banner, solicitado pelo Fabrício Oliveira Gomes, Coordenador Geral do Diretório Central dos Estudantes	R\$ 2.775,00
■ III Simpósio da Escola Experimental de Primatas da UFPA. Apoio concedido para realização de cerimônia, solicitado pelo Prof. Dr. Olavo de Faria Galvão, do Departamento de Psicologia Experimental	R\$ 537,54
■ Solenidade de Formatura - Turma de Química Licenciatura 2003, apoio referente ao pagamento de 50%, correspondente a locação do cine-teatro do CCBEU, solicitado pela Jaqueline Maia Brício do Centro de Ciências Exatas e Naturais, 2ª parcela	R\$ 375,00
■ I Congresso Internacional de Estudos Lingüísticos e Literários na Amazônia (I CIELLA), apoio referente a confecção de 100 (cem) camisas, solicitado pela Profa. Dra. Marlí Tereza Furtado, do Centro de Letras e Artes	R\$ 800,00
■ "I Workshop de Difusão e Popularização da Ciência e Tecnologia na Amazônia", apoio para aquisição de material diversos para laboratórios e de divulgação do evento, solicitado pelo Prof. Dr. Luís Calos Bassalo Crispino, do Departamento de Física	R\$ 5.000,00
■ Apoio concedido para criação de logomarca da Universidade Federal do Pará durante os 50 anos, solicitado pelo Prof. Dr. Alex Bolonha Fiúza de Mello, Reitor da UFPA	R\$ 8.000,00
■ XII Congresso Latino-Americano de Ciências do Mar (COLACMAR), apoio concedido em passagens para discentes de Oceanografia, solicitado pelo Prof. Dr. Maâmar El-Robrini, do Centro de Geociências; Amanda Cristine Sarmento Pinheiro; Denyson Rodrigo Correa e Silva; Diego de Macena Sfriendrech; Erica Antunes Jimenez; Marcelo de Souza Correia; Marcelo Rodrigo dos Anjos Pena	R\$ 2.880,00
■ 1º Encontro de Empresários com a Música, apoio concedido em material gráfico, solicitado pela Profa. Dra. Lia Braga Vieira, do Instituto de Ciências da Arte	R\$ 2.000,00
■ Concessão de auxílio financeiro para participação em evento comemorativo em Portugal dos 50 anos da Universidade Federal do Pará, realizado pelas Universidades de Lisboa e de Coimbra. Prof. Dr. Alex Bolonha Fiúza de Mello; Profa. Maria de Nazaré Santos Paes de Carvalho; Prof. Mauro Cezar Coelho; Prof. Oswaldo Coimbra de Oliveira; Profa. Amaury Braga Dantas	R\$ 6.075,00
■ I Congresso Brasileiro de Energia Solar, apoio concedido em ajuda de custo para 20 alunos a ser realizado em Fortaleza, solicitado pelo Prof. João Tavares Pinho, do Centro Tecnológico	R\$ 2.560,00

<p>■ Apoio concedido em passagens aéreas no trecho Belém/Fortaleza/Lisboa e Lisboa/Fortaleza/Belém, para participação de conferencistas no evento comemorativo em Portugal pelos 50 anos da Universidade Federal do Pará, solicitado pela Sílvia Arruda Câmara Brasil, Gabinete do Reitor. Prof. Dr. Alex Bolonha Fiúza de Melo; Prof. Mauro Cezar Coelho; Prof. Oswaldo Coimbra de Oliveira; Profa. Maria de Nazaré Santos Paes de Carvalho; Prof. Amaury Braga Dantas</p>	R\$ 15.645,10
<p>■ II Campeonato Interno de Futebol, apoio concedido em aluguel da arena “Rola Bola”, solicitado pelo José Maria Rodrigues Sampaio, Membro da Comissão de Esportes, do Hospital Universitário João Barros Barreto</p>	R\$ 1.600,00
<p>■ XI Encontro Regional Norte dos Estudantes de Letras, apoio concedido em ajuda de custo para discentes, solicitado pelo Kleyton Roberto Souza da Silva, do Centro de Letras e Comunicação Social</p>	R\$ 1.800,00
<p>■ Semana de Enfermagem e Serviço Social, apoio concedido em brindes, solicitado pela Dra. Elizabeth Carvalho Diretora Geral do Hospital Universitário Bettina Ferro de Souza</p>	R\$ 106,00
<p>■ 2º Fórum Paraense de Inclusão Digital, apoio concedido em confecção de pastas, crachás e convites, solicitado pelo Paulo Freire, Presidente da SUCESU-Pará.</p>	R\$ 1.985,00
<p>■ Apoio concedido em ajuda de custo para o Jovelino Barros Valadares, para participação na Maratona Internacional de São Paulo, Internacional do Rio de Janeiro e Ibero Americano de Meia Maratona</p>	R\$ 500,00
<p>■ XIII Semana de Estatística, apoio concedido na confecção de pasta em nylon, solicitado pela Prof. Msc. Marina Yassuko Toma, do Centro de Ciências Exatas e Naturais</p>	R\$ 1.498,50
<p>■ XII Encontro Nacional de Grupos PET, Apoio concedido em aquisição de pastas em poliéster 600, solicitado pelo Prof. Dr. Antonio Luciano Seabra Moreira, Tutor do Grupo PET-Eng., do Centro Tecnológico</p>	R\$ 2.499,00
<p>■ Apoio concedido em produção e divulgação do evento, para o Encontro de Empresários com a Música, solicitado pela Ana Maria de Castro Souza, Diretora da Escola de Música</p>	R\$ 1.000,00
<p>■ Apoio concedido em serviço de criação, layout e editoração de peças gráficas, para o VI Congresso de Ciências da Comunicação na Região Norte - Intercom Norte 2007, solicitado pela Prof. Dr. Netília Sílvia dos Anjos Seixas, do Centro de Letras e Comunicação</p>	R\$ 2.220,00
<p>■ XI Encontro Nacional do IFNOPAP, apoio concedido em passagem aérea no trecho São Paulo/Belém/São Paulo, para o Prof. Antonio Dimas, solicitado pela Profª. Maria do Socorro Galvão Simões, do Núcleo de Meio Ambiente (NUMA).</p>	R\$ 1.538,24
<p>■ XI Encontro Nacional do IFNOPAP, apoio concedido em passagem aérea no trecho Brasília/Belém/Brasília, para a Profª. Jussara Angélica Durães, solicitado pela Profª. Maria do Socorro Galvão Simões, do Núcleo de Meio Ambiente (NUMA)</p>	R\$ 738,24
<p>■ V Fórum Paraense de Software Livre, apoio concedido em produção de cartazes e pastas, solicitado pelo Paulo Freire, Presidente da SUCESU Pará</p>	R\$ 1.500,00
<p>■ Apoio concedido em produção de pastas em poliéster, 600 modelo Sepai jr, com bolso, para o XII Encontro Nacional de Grupos PET, solicitado pelo Centro Tecnológico, do Departamento de Engenharia Mecânica</p>	R\$ 2.499,00
<p>■ Apoio concedido em locação de automóvel, para o traslado dos convidados do evento “Semana do Químico 2007”, abordando o tema “Químico e os Biocombustíveis”, solicitado pelo Prof. Harry Serruya, da Associação Brasileira de Química</p>	R\$ 704,80
<p>■ Apoio concedido na compra de 22 (vinte e duas) passagens fluviais no trecho Belém/Breves/Belém, para participação da “3ª Edição da Excursão Acadêmica - Científica à Estação Científica Ferreira Pena”, solicitado pela Profª. Drª. Terezinha Valim O. Gonçalves, do Centro de Pesquisa e Desenvolvimento da Educação Matemática e Científica</p>	R\$ 1.760,00

<p>■ Apoio a Realização do Evento “I Escola de Astronomia, Astrofísica e Cosmologia”, solicitado pelo Prof. Dr. Luis Carlos Bassalo Crispino, do Instituto de Ciências Exatas e Naturais</p>	R\$ 2.800,59
<p>■ Apoio concedido em passagem aérea no trecho Porto Alegre/Belém/Porto Alegre, para o Engenheiro Químico Eduardo Mcmannis Torres, para participar do 10º Encontro de Profissionais da Química da Amazônia, solicitado pelo Fernando de Aguiar Oliveira, do Conselho Regional de Química da 6ª Região</p>	R\$ 1.477,24
<p>■ Apoio concedido em aluguel de salas do Crowne Plaza, para o II Congresso do Hospital Universitário João de Barros Barreto, solicitado pelo Prof. Dr. Luiz Alberto Rodrigues de Moraes Diretor do Hospital Universitário João de Barros Barreto</p>	R\$ 8.700,00
<p>■ Apoio concedido em aluguel de equipamento para o I Encontro de Programas de Pós-Graduação Multi-Institucional, solicitado pelo Prof. Dr. Paulo Gorayeb, do Departamento de Pós-Graduação</p>	R\$ 2.050,00
<p>■ Apoio a Realização de Eventos. Concessão de material de expediente e de outros suprimentos necessários para o evento “I Escola de Astronomia, Astrofísica e Cosmologia”, solicitado pelo Prof. Dr. Luis Carlos Bassalo Crispino, do Instituto de Ciências Exatas e Naturais</p>	R\$ 2.786,60
<p>■ Apoio concedido em locação de serviço de sonorização para Recepção dos Calouros com o tema “Calouros 2007: UFPA 50 Anos - Meio século de excelência humana e científica na Amazônia”, solicitado pela Profª. Drª. Ney Cristina Monteiro de Oliveira da Pró-Reitora de Extensão e o Prof. Dr. Licurgo Peixoto de Brito Pró-Reitor de Ensino e Graduação</p>	R\$ 4.000,00
<p>■ Apoio concedido para a realização do Congresso Paraense de Gastroenterologia, solicitado pelo Dr. Octávio Gomes de Souza Júnior, Presidente da Sociedade Paraense de Gastroenterologia</p>	R\$ 3.000,00
<p>■ Apoio concedido em cartilhas, para a “XIV Jornada Acadêmica de Odontologia da UFPA”, solicitado pela Discente Milena Cunha, Vice-Presidente do Centro Acadêmico Livre de Odontologia da UFPA, do Centro de Ciências Biológicas</p>	R\$ 3.800,00
<p>■ Apoio concedido para a seção Especial que a Academia Paraense de Letras, realizará em sua sede, uma homenagem à Universidade Federal do Pará pelo transcurso do seu Cinquentenário, solicitado pela Sílvia Arruda Câmara Brasil Chefe de Gabinete, do Gabinete do Reitor</p>	R\$ 1.000,00
<p>■ Apoio concedido em mangueira monocromática, instalação elétrica para acionamento simultâneo da iluminação natalina e sonorização, do evento “V Natal de Luzes e Cores”, solicitado pela Profª. Drª. Eliete da Cunha Araújo, Diretora do Instituto de Ciências da Saúde</p>	R\$ 1.950,00
<p><b>Apoio a Projetos de Pesquisa</b></p>	
<p>■ Concessão de diárias no período de 11/02/07 a 03/03/07, para trabalho no campo em Santarém para o Prof. Dr. Horácio Schneider, do laboratório de ciências de Bragança</p>	R\$ 2.535,85
<p>■ Concessão de apoio ao contrato com saldo devedor do projeto 1193, para cobertura do saldo devedor da conta corrente, solicitado por Luciana Machado Silveira Mello - Analista de Projetos - FADESP</p>	R\$ 250,53
<p>■ Concessão relativa ao serviço “projeto, montagem e fornecimento de um sistema de alimentação contínua para uma unidade de leite fluidizado”, constituído de vibrador eletromagnético e acessórios, solicitado pelo Prof. Dr. Lênio José Guerreiro de Faria, do Departamento de Engenharia Química e de Alimentos - DEQAL</p>	R\$ 7.142,00
<p>■ Concessão de apoio para suprir despesa de CPMF indevida no convênio 1338, solicitado pela Marlene Gilda Fonseca coordenadora do setor Financeiro - FADESP</p>	R\$ 7,30
<p>■ Concessão de diárias para o Prof. Dr. Horácio Schneider, no período 17/04/07 a 03/05/07, do Campus Universitário de Bragança</p>	R\$ 2.102,90



■ Apoio concedido em passagens aéreas para pesquisadores, solicitado pelo Prof. Dr. Maâmar El-Robrini, do Centro de Geociências	R\$ 3.792,34
■ Apoio concedido em serviço de diagnóstico de doenças genéticas e aconselhamento genético, solicitado pela Marta Maria Maia Melo, do Centro de Ciências Biológicas	R\$ 371,00
■ Apoio concedido em serviço de diagnóstico de doenças genéticas e aconselhamento genético, solicitado pela Marta Maria Maia Melo, do Centro de Ciências Biológicas	R\$ 300,00
■ Apoio concedido em aquisição de Kit de anticorpos anti-fosfolípídeos - anti-cardiolipina, solicitado pela Dra. Fátima Lobato	R\$ 1.028,94
■ Apoio concedido em passagens aéreas para o Prof. Dr. Horácio Schneider, do Campus Universitário de Bragança	R\$ 624,04
■ Apoio concedido em serviço de diagnóstico de doenças genéticas e aconselhamento genético, solicitado pela Marta Maria Maia Melo, do Centro de Ciências Biológicas	R\$ 632,18
■ Apoio concedido ao Engenheiro da FADESP Edson Gomes, para acompanhamento e fiscalização de obra conforme contrato 1892	R\$ 363,22
■ Apoio concedido em material odontológico, para experimentos a serem desenvolvidos, solicitado pela Profª. Drª. Suely Lamarão, do Centro de Ciências da Saúde	R\$ 1.259,00
■ Apoio concedido em passagens e diárias, para Maria Adelina Rodrigues de Farias e Ednaldo Gomes dos Santos, para executar trabalho em campo, solicitado pelo Prof. Dr. Abdelhak Razky, de Pós-Graduação em Letras	R\$ 905,00
■ Apoio concedido em publicação de matérias na Imprensa Nacional, para Aviso de Tomada de Preço, solicitado por Prof. Dr. Ing Nélio Teixeira Machado, do Departamento de Engenharia Química e de Alimentos	R\$ 149,60
■ Apoio concedido em passagens, para Profª. Drª. Neila da Silva Reis, para a realização de coleta de dados de campo nos municípios de Uruará e Medicilândia, referente ao plano de pesquisa aprovado pelo PARD/2007	R\$ 583,20
■ Apoio concedido em publicação de extratos e avisos de procedimentos licitatórios na Imprensa Nacional, do convênio 1746	R\$ 149,60
■ Apoio concedido em publicação de extratos e avisos de procedimentos licitatórios no Diário do Pará, do convênio 1746	R\$ 450,00
■ Apoio concedido em publicação de conserto de dois termocicladores, na Imprensa Nacional, solicitado pela Profª. Drª. Iracilda Sampaio, do Campus de Bragança	R\$ 119,68
■ Apoio concedido em publicação de extratos e avisos de procedimentos licitatórios no Diário do Pará, do convênio 1746	R\$ 450,00
■ Apoio concedido em impressão gráfica que incluem pastas e a metade do valor referente ao livro de resumos, para o III Congresso Brasileiro de Herpetologia, solicitado pela Dra. Ana Lucia da Costa Prudente, Presidente do III CBH	R\$ 2.262,50
■ Apoio concedido na compra de álcool etílico pa acs e ácido, para o Instituto de Ciências Biológicas	R\$ 488,36
■ Apoio concedido na compra de material: Álcool Absoluto; Xilol; Formol Absoluto; Lamínula; NaCl, para o Curso de Odontologia, solicitado pela Profª. Drª. Suely Lamarão	R\$ 439,50
■ Apoio em despesas com importação de equipamento "Termo ciclador" para projetos de pesquisa, do Instituto de Ciências Biológicas	R\$ 503,50
■ Apoio a pagamento de despesas da INFRAERO, de diversos projetos	R\$ 902,28

<p>■ Apoio na compra de agulhas, seringas e tubo de coleta de sangue, para a realização do teste cutâneo de leitura imediata marca BD, para a Prof<sup>a</sup>. Marly Sarmanho de Freitas</p>	R\$ 395,70
<p><b>Bolsas</b></p>	
<p>■ Bolsa concedida ao estagiário Leonardo Correa Baima, que desenvolveu atividades de apoio na PROPESP. Pelo período de dezembro de 2006 a janeiro de 2007</p>	R\$ 600,00
<p>■ Bolsa concedida ao Prof. Dr. Alberto Cardoso Arruda e para a Profa. Dra. Mara Silva Pinheiro Arruda, referente ao mês de janeiro/2007, do Centro de Ciências Exatas e Naturais</p>	R\$ 1.900,00
<p>■ Bolsa concedida ao Dr. Ronaldo Borges Barthem, para avaliar os estudos ambientais para a construção da hidrelétrica do rio Madeira</p>	R\$ 9.000,00
<p>■ Bolsa concedida ao Prof. Dr. Alberto Cardoso Arruda e para a Profa. Dra. Mara Silva Pinheiro Arruda, referente ao mês de março/2007, do Centro de Ciências Exatas e Naturais</p>	R\$ 1.900,00
<p>■ Bolsa concedida ao Prof. Dr. Alberto Cardoso Arruda e a Profa. Dra. Mara Silva Pinheiro Arruda, referente ao mês de abril/2007, do Centro de Ciências Exatas e Naturais</p>	R\$ 1.900,00
<p>■ Bolsa concedida ao Prof. Dr. Alberto Cardoso Arruda e a servidora Francisca da Luz Amaral, referente ao mês de maio/2007, do Centro de Ciências Exatas e Naturais</p>	R\$ 1.900,00
<p>■ Bolsa concedida a discente Selma Patrícia S. de Almeida, lotada na PROPLAM</p>	R\$ 300,00
<p>■ Bolsa concedida ao Prof. Dr. Alberto Cardoso Arruda e a servidora Francisca da Luz Amaral, referente ao mês de maio/2007, do Centro de Ciências Exatas e Naturais</p>	R\$ 1.100,00
<p>■ Bolsa concedida ao Prof. Dr. Hilton Pereira da Silva, referente aos meses de março/abril/maio/junho/julho/agosto de 2007, do Centro de Ciências Biológicas</p>	R\$ 5.856,00
<p>■ Apoio para a festa das crianças, solicitado pela Ângela Soares de Azevedo, do Sindicato dos Trabalhadores da UFPA</p>	R\$ 1.000,00
<p>■ Bolsa concedida ao Prof. Walter Bandeira Gonçalves</p>	R\$ 2.700,19
<p>■ Bolsa de pesquisa (Prêmios), para os Professores Dr. Horácio Schneider e Dr. Raymundo Heraldo Maués</p>	R\$ 16.000,00
<p><b>Contratação de Pessoal</b></p>	
<p>■ Pessoal contratado pela Fundação para desenvolver atividades de intercâmbio de informações e implementação de ações relacionadas ao gerenciamento de projetos de pesquisa, ensino, extensão e desenvolvimento institucional</p>	R\$ 227.436,63
<p><b>Manutenção e Modernização de Infra-estrutura</b></p>	
<p>■ Aquisição de um aparelho de ar condicionado, solicitado pela Profa. Dra. Simone do Socorro Damasceno Santos, do Laboratório de Fertilização in Vitro, Centro de Ciências Biológicas</p>	R\$ 1.150,00
<p>■ Aquisição de 1.500 unid. receituários e 500 unid. avaliação Clínica, para atender ao Centro de Ciências Biológicas</p>	R\$ 360,00
<p>■ Aquisição de microondas e bebedouro de água <i>Eletronic</i>, solicitado pelo Prof. Dr. Luiz Carlos Santana da Silva, do Centro de Ciências Biológicas</p>	R\$ 659,40

<p>■ Apoio concedido para aquisição de materiais de expediente da UFPA, solicitado pelo Prof. Sinfrônio Brito Moraes, Pró-Reitor de Planejamento e Desenvolvimento</p>	R\$ 462,00
<p>■ Apoio concedido para compra de equipamento (Motor Springer Carrier Motor 18/24 btu/h 220v 60hz L25906064), solicitado pela Laiz Zumero, da Editora da UFPA</p>	R\$ 220,00
<p>■ Referente ao pagamento de honorários advocatícios do processo 5380/2006, do contrato 407 DEFENAP / FADESP / EXAMES DE DNA, solicitado pelo Prof. Dr. Sidney</p>	R\$ 3.452,60
<p>■ Referente a custas judiciais do processo 5380/2006, do contrato 407 DEFENAP / FADESP / EXAMES DE DNA, solicitado pelo Prof. Dr. Sidney</p>	R\$ 1.093,97
<p>■ Referente a confecção de crachá, para o funcionário contratado pelo projeto 1746.</p>	R\$ 13,50
<p>■ Referente a taxa de licenciamento do veículo Mitsubishi, solicitado pelo Prof. Roberto Dall'Agnol</p>	R\$ 202,95
<p>■ Referente a compra de ar condicionado, solicitado pelo Prof. Dr. José Luiz M. do Nascimento, Diretor do Centro de Ciências Biológicas</p>	R\$ 3.850,00
<p>■ Referente a compra de um Vídeo LCD 17 PHILIPS e uma Impressora Multifuncional EPSN, solicitado pelo Prof. Antonio Malaquias Pereira, do laboratório Engenharia Civil da UFPA</p>	R\$ 1.348,00
<p>■ Referente a compra de um bebedouro Industrial 100 LT, solicitado pela Prof<sup>a</sup>. Dr<sup>a</sup>. Terezinha Valim Oliver Gonçalves, do Centro de Pesquisa e Desenvolvimento da Educação Matemática e Científica</p>	R\$ 1.960,00
<p>■ Referente a compra de botons em metal com acabamento em resina "CIPA", solicitado pela Luciana Rabelo Freire, do Hospital Universitário Bettina Ferro de Souza</p>	R\$ 340,50
<p>■ Referente a visita técnica para avaliar um aparelho de condicionador de ar SPLIT, para a compra de cilindro de gás R-22, solicitado pelo Sr. Aluizio Marinho Barros Filho, Pró-Reitor de Planejamento e Desenvolvimento em Exercício</p>	R\$ 89,22
<p>■ Referente a compra de material de laboratório, do Laboratório de Hematologia e Biologia Molecular, solicitado pela Prf<sup>a</sup>. Dr<sup>a</sup>. Rita de Cássia Mousinho Ribeiro, do Centro de Ciências Biológicas</p>	R\$ 2.154,00
<p>■ Referente a confecção de crachás, para os funcionários do contrato 1747*01</p>	R\$ 12,83
<p>■ Referente a serviço de manutenção de duas centrais de 18.000 e 24.000 Btus do laboratório de Genética Humana e Médica, solicitado pelo Prf. Dr. Sidney Emanuel B. dos Santos do Centro de Ciências Biológicas</p>	R\$ 1.045,00
<p>■ Referente a impressões / A4 policromia, para a Secretaria Especial de Educação a Distância, solicitado pela Prof<sup>a</sup>. Selma Leite</p>	R\$ 139,10
<p>■ Referente a taxa de licenciamento do automóvel Gol Special Branco, que se encontra emprestado para a Prefeitura do Campus da UFPA, solicitado pela FADESP</p>	R\$ 249,36
<p>■ Referente ao pagamento de passagem aérea no trecho Belém/Santarém/Belém, para o Sr. Edson José Gomes, para realizar visita na obra realizada no campus de Santarém, do contrato 1892 UFPA/FADESP</p>	R\$ 334,04
<p><b>Participação em Cursos, Workshops e Seminários</b></p>	
<p>■ Concessão de diárias, no período de 04/02/07 a 05/02/07, para apresentação de projeto de P&amp;B CELPA/ANEEL, pelo Prof. Dr. João Tavares Pinho, coordenador do Grupo de Estudos e Desenvolvimento de Alternativas Energéticas do Centro Tecnológico</p>	R\$ 400,00

<p>Concessão de passagens para o Prof. Rommel R. Burbano do Departamento de Biologia, no trecho Belém/Curitiba/Belém, para participação na discussão do projeto: “Caracterização de Linhagem Celular de Ademocarcinoma Gástrico a partir da inoculação de células tumorais provenientes de humanos em modelo experimental de tratamento com o medicamento Imunomodulador Canova em primatas não humanos”</p>	R\$ 1.449,24
<p>Concessão de diárias no período de 22/02/07 a 08/03/07, para desenvolver Estudos Demográficos em Remanescente para Quilombos na Região de Bragança, pela Thelma Lúcia de Vasconcelos Colares</p>	R\$ 1.564,50
<p>Concessão de passagem aérea no trecho Ribeirão Preto/Belém/Brasília, para a Norma Tiraboschi Foss, para participação em congresso, solicitado pelo Prof. Dr. Cláudio Salgado do Centro de Ciências Biológicas</p>	R\$ 1.623,54
<p>Concessão de passagem internacional: Áustria - Brasil (Belém) Áustria para o Prof. Dr. José Enrique Rodrigues Moura, para participar do I Congresso Internacional de Estudos Linguísticos e Literários na Amazônia (ICIELLA), solicitado pela Profa. Dra. Marli Tereza Furtado, do Centro de Letras e Artes</p>	R\$ 5.443,30
<p>Concessão de taxa de inscrição para publicação do artigo sob o título “River Basin Management 2007”, a ser realizado na cidade de Kos, Grécia no período de 23 a 25 de maio de 2007, solicitado pela Profa. Dra. Ana Rosa Braganha Barp, do Centro Tecnológico</p>	R\$ 2.543,37
<p>Concessão de ajuda de custo, para participação de discentes no Encontro Nacional Sobre as Reformas Universitárias, solicitado pela Tais Ribeiro Ranieri, da Coordenação Nacional de Luta dos Estudantes</p>	R\$ 3.120,00
<p>Concessão de 09 (nove) passagens rodoviárias para os alunos do curso de História, no trecho Belém/Salvador/Belém, para participar do Comunicantes XIX EREH, solicitado pelo Centro de Filosofia e Ciências Humanas</p>	R\$ 4.248,00
<p>Concessão de diárias, no período de 23/03/07 a 29/03/07, para Terezinha de J. N. da Silva, José Maria Sampaio, Cláudio Renato Costa Gonçalves e Ângela Soares de Azevedo, para o Encontro Nacional em Defesa da Aposentadoria e dos Direitos Sociais, Sindicais e Trabalhistas, na Cidade de São Paulo</p>	R\$ 2.886,80
<p>Concessão de diárias, no período de 26/03/07 a 31/03/07, para o Prof. Giovane da Silva Mota Coordenador do Colegiado do Curso de Geografia, Centro de Filosofia e Ciências Humanas, para participar do XI EGAL - XI Encontro de Geografia de América Latina, que ocorrerá na cidade de Bogotá - Colômbia</p>	R\$ 618,50
<p>Concessão de passagem aérea para o Prof. Dr. Cláudio Guedes Salgado, laboratório de Dermato-Imunologia, no trecho Belém/Londres/Amsterdã/Milão/Belém, para participação no Curso Internacional em Micologia Médica com Ênfase em Cromoblastomicose</p>	R\$ 6.821,56
<p>Concessão de aluguel do Teatro Gabriel Hermes no SESI, para a coleção de grau dos alunos do Curso de Ciências Biológicas Licenciatura, solicitado pela discente Patrícia Corrêa da Silva, Representante da Comissão de Formatura</p>	R\$ 500,00
<p>XII Congresso Latino-Americano de Ciências do Mar (COLACMAR), concessão de auxílio para participação com aquisição de passagens no trecho Belém/Florianópolis/Belém, para os discentes de Geociências da UFPa, solicitado pelo Prof. Dr. Maâmar El-Robrini do Centro de Geociências</p>	R\$ 645,00
<p>I Seminário de Planejamento do Campus Universitário do Baixo Tocantins, concessão de apoio para pagamento das refeições, solicitado pela Profa. M. Sc Francisca Maria Carvalho, Coordenadora do Campus Universitário do Baixo Tocantins</p>	R\$ 400,00
<p>Concessão de passagem aérea para Anderson Roberto Castro, no trecho Belém/Altamira/Belém, para realizar debate sobre a “Reforma da Educação Superior”, solicitado pelo Fabrício Oliveira Gomes, Coordenador Geral do Diretório Central dos Estudantes</p>	R\$ 577,20

<p>Concessão de passagem aérea para Breno Augusto Santos, no trecho Belém/Santarém/Belém, para realizar debate sobre a "Reforma da Educação Superior", solicitado pelo Fabrício Oliveira Gomes, Coordenador Geral do Diretório Central dos Estudantes</p>	R\$ 424,04
<p>XXII Encontro Regional dos Estudantes de Serviço Social, concessão de ajuda de custo para discentes, solicitado pela discente Thais Monik Leray da Silva, Coordenadora de Assuntos Estudantis</p>	R\$ 840,00
<p>XIII Congresso Brasileiro de Sociologia, que ocorrerá no período de 29/05/07 a 01/06/07 em Recife - PE, concessão de ajuda de custo para participação, solicitado pelo Centro de Filosofia e Ciências Humana</p>	R\$ 900,00
<p>Concessão de apoio financeiro para discente Mário Vasconcellos Sobrinho, em defesa de Doutorado em Economia e Desenvolvimento pela University of Wales Swansea, na Grã-Bretanha.</p>	R\$ 1.500,00
<p>Concessão de diárias para o discente Edyr Batista de Oliveira Júnior, para apresentar trabalho no evento Sociedade Brasileira de Sociologia, Solicitado pela Profa. Dra. Andréa Chaves do Centro de Filosofia e Ciências Humanas</p>	R\$ 150,00
<p>Concessão de diárias para discente Elane de Farias Pantoja, para apresentar trabalho no evento Sociedade Brasileira de Sociologia, Solicitado pela Profa. Dra. Andréa Chaves, do Centro de Filosofia e Ciências Humanas</p>	R\$ 150,00
<p>Concessão de passagens e ônibus para os discentes do Curso de Ciências Sociais, para participar do XIII Congresso Brasileiro de Sociologia, solicitado pela Lela Caroline Arantes Mesquita, do Centro Acadêmico de Ciências Sociais</p>	R\$ 2.500,00
<p>Concessão de ajuda de custo para o discente José Eliada Cunha Barbosa do Curso de Ciências Sociais, para participar do XIII Congresso Brasileiro de Sociologia, do Centro Acadêmico de Ciências Sociais</p>	R\$ 150,00
<p>Concessão de ajuda de custo para discente Thaize Bianca Figueiredo de Souza, para participar do XIII Congresso Brasileiro de Sociologia, solicitado pela Prof. Msc. Kirla Korina dos Santos Anderson, do Centro Acadêmico de Ciências Sociais</p>	R\$ 150,00
<p>Concessão de passagem terrestre no trecho Marabá/Parauapebas/Marabá, para o discente Luiz Carlos Ferreira Nogueira da Comissão Eleitoral, para participar das Eleições para o Diretório Central dos Estudantes</p>	R\$ 50,00
<p>Concessão de ajuda de custo para a discente Josiane dos Santos Lopes, para participar do XIII Congresso Brasileiro de Sociologia, do Centro de Filosofia e Ciências Humanas</p>	R\$ 150,00
<p>Concessão de passagem aérea para o Prof. Dr. Alex Fiúza, para participar da comemoração dos 50 anos da UFPa, em Lisboa</p>	R\$ 713,30
<p>Concessão de diárias e inscrição no XXVIII Congresso Ibero Latino Americano sobre Métodos Computacionais em Engenharia, para o Prof. Remo Magalhães de Souza, do Centro Tecnológico</p>	R\$ 2.158,19
<p>Concessão de diárias para o Prof. Álvaro Negrão do Espírito Santo, para o Encontro Nacional de Turismo Base Local, em João Pessoa / Paraíba</p>	R\$ 467,28
<p>Concessão de passagem aérea no trecho Belém/Altamira, para o discente Antonio Antunes da Cunha Neto, Membro da Comissão Eleitoral, para participar das Eleições para o Diretório Central dos Estudantes</p>	R\$ 302,62
<p>Concessão de passagem aérea no trecho Altamira/Belém, para o discente Antonio Antunes da Cunha Neto, Membro da Comissão Eleitoral, para participar das Eleições para o Diretório Central dos Estudantes</p>	R\$ 284,58
<p>Concessão de passagem aérea no trecho Belém/Marabá/Belém, para a discente Antonia Sheyla Melo, para participar das Eleições para o Diretório Central dos Estudantes</p>	R\$ 449,04

<p>■ Concessão de passagem aérea no trecho Belém/Marabá/Belém, para o discente Luiz Carlos Ferreira Nogueira, para participar das Eleições para o Diretório Central dos Estudantes</p>	R\$ 313,04
<p>■ Concessão de passagem aérea no trecho Belém/Santarém/Belém, para o discente Antonio Antunes da Cunha Neto, para participar das Eleições para o Diretório Central dos Estudantes e para o 50º CONUNE</p>	R\$ 253,04
<p>■ Concessão de ajuda de custo em aluguel de ônibus, para viabilizar a participação dos alunos da UFPA no 50º Congresso Nacional da União Nacional dos Estudantes em Brasília, solicitado pelo Marcio Marcelo de Souza Trindade, Presidente da União Nacional dos Estudantes</p>	R\$ 10.000,00
<p>■ Concessão de aluguel de ônibus, para discentes participarem para o II Congresso Brasileiro dos Estudantes de Filosofia em Belo Horizonte (MG), solicitado pela Kassia Varella Moriya, Responsável pela Comissão</p>	R\$ 2.400,00
<p>■ Concessão de passagem aérea no trecho Belém/João Pessoa/Belém, para o Prof. Álvaro Negrão do Espírito Santo, para participar do Encontro Nacional de Turismo Base Local, solicitado pela Profª. Marilsa Ewerton, Chefe do Departamento de Turismo da UFPA</p>	R\$ 2.161,04
<p>■ Concessão de passagem aérea no trecho Belém/Salvador/Belém, para participar do “XXI Reunião Anual da Sociedade Brasileira de Tecnologia de Embriões”, solicitado pelo Prof. Dr. Otávio Mitio Ohashi, do Centro de Ciências Biológicas</p>	R\$1.137,24
<p>■ Concessão de Hospedagem para os Professores Samuel Aguiar Júnior, Orlando J. Martins Torres e Paulo Amaral, para participar da “Jornada Comemorativa aos 15 anos do Serviço de Cirurgia Geral Dr. André Valle”, solicitado pelo Dr. Luiz Alberto Rodrigues de Moraes, Diretor do Hospital Universitário João de Barros Barreto</p>	R\$ 837,36
<p>■ Concessão de passagem rodoviária no trecho Belém/Porto Alegre/Belém, para o discente Bruno Rodrigues de Oliveira Alencar, para participar da VII Reunião de Antropologia do Mercosul, solicitado pelo Prof. Dr. Samuel Maria de Amorim e Sá, do Centro de Filosofia e Ciências Humanas</p>	R\$ 984,00
<p>■ Concessão de Aluguel de Ônibus para alunos de Psicologia, para participar do Encontro Nacional dos Estudantes de Psicologia, solicitado pelo Diogo Rodrigues, do Comitê de Psicologia</p>	R\$ 3.000,00
<p>■ Concessão de ajuda de custo para a discente Vanessa Mayara Souza Pamplona, para apresentar trabalho de pesquisa denominado “Aplicação de Modelos de Box e Jenkins a Qualidade de Homicídios Mensais Registrados na Região Metropolitana de Belém</p>	R\$ 350,00
<p>■ Concessão de ajuda de custo para a discente Patrícia Rodrigues Costa, para apresentar trabalho de pesquisa denominado “Análise Estatística do Consumo Anual de Energia Elétrica da Região Norte do Brasil”</p>	R\$ 350,00
<p>■ Concessão de ajuda de custo para a discente Jaqueline do Nascimento Rodrigues, para apresentar trabalho no VI Simpósio Trabalho e Educação</p>	R\$ 350,00
<p>■ Concessão de ajuda de custo para a discente Andreza Nascimento Alcolumbre, para participar do 27º Encontro Nacional dos Estudantes de Pedagogia</p>	R\$ 314,28
<p>■ Concessão passagem rodoviária no trecho Belém/Maceió/Belém, para discente Leila Motinho Bentes, para participar da Federação Nacional dos Estudantes de Direito e da Coordenação Regional dos Estudantes de Direito</p>	R\$ 488,20
<p>■ Concessão de passagem aérea no trecho Belém/Salvador/Belém, para a Profª. Drª. Simone do Socorro Damasceno Santos, para participar da XXI Reunião Anual da Sociedade Brasileira de Tecnologia de Embriões, do Centro de Ciências Biológicas</p>	R\$ 1.277,24
<p>■ Concessão de passagem aérea no trecho Roma/Belém/Roma, para o Prof. Guido Liguori, para participar do Colóquio Internacional Gramsci: 70 anos de pensamento vivo na Amazônia, do Programa de Pós-Graduação em Ciência Política</p>	R\$ 2.981,52

<p>Concessão de passagem aérea no trecho Belém/São Paulo/Brasília/Belém, para a Prof<sup>a</sup>. Maria Eulália Sobral Toscano, para participar do II Simpósio Internacional de Análise Crítica do Verbal e VIII Encontro Nacional de Interação em Linguagem Verbal e Não-Verbal, do Centro de Letras</p>	R\$ 1.747,86
<p>Concessão de passagem aérea no trecho Belém/Salvador/Belém, para o Prof. Dr. Armando Brito Chermont, para participar da 42<sup>a</sup> Reunião Anual e do 33<sup>o</sup> Encontro Nacional dos Dirigentes de Faculdades e Cursos de Odontologia, solicitado pela Prof<sup>a</sup>. Dr<sup>a</sup>. Regina Fátima Feio Barroso, Vice-Reitora</p>	R\$ 1.478,24
<p>Concessão de ajuda de custo para a discente Rosielle Souza Pegado, para apresentar trabalho "Destinação de Resíduos Sólidos em Pequenas Cidades: Estudo de Caso no Município de Piçarra - PA", solicitado pelo Prof. Dr. João Batista Miranda Ribeiro, do Instituto de Geociências</p>	R\$ 300,00
<p>Concessão de ajuda de custo para o discente Paulo Sérgio Barbosa Ferreira, para realizar tratamento médico, solicitado pelo Prof. Dr. Alex Bolonha Fiúza de Mello, Reitor da UFPA</p>	R\$ 500,00
<p>Concessão de passagem aérea no trecho Belém/Natal e Maceió/Belém, para a Prof<sup>a</sup>. Dr<sup>a</sup>. Odete Cardoso de Oliveira Santos, para apresentar trabalho no "XII Simpósio Brasileiro de Geografia Física Aplicada", solicitado pelo Prof. Dr. Carlos Alexandre Leão Bordalo, do Instituto de Filosofia e Ciências Humanas</p>	R\$ 1.807,24
<p>Concessão de ajuda de custo para o discente Bráulio Veloso Galvão, para apresentar trabalho no, "24<sup>o</sup> Congresso Brasileiro de Engenharia Sanitária e Ambiental", do Curso de Engenharia Sanitária</p>	R\$ 314,28
<p>Concessão de ajuda de custo para o discente Bruno Takeshi Tanaka Portela, para apresentar trabalho no, "XV Congresso Brasileiro de Agrometeorologia", do Curso de Graduação em Meteorologia</p>	R\$ 87,30
<p>Concessão de diárias, no período de 13/08/07 a 15/08/07, para participação no Seminário Nacional "Residência Médica e Formação de Especialistas" - UNIFESP, para a Prof<sup>a</sup>. Dr<sup>a</sup>. Ruth Cecília Palmeira Gonçalves, Vice-Diretora Médica do HUBF</p>	R\$ 445,35
<p>Concessão de diárias e inscrição para a Profa. Luciana Miranda Costa, para apresentação de trabalho completo no "XXX Congresso Brasileiro de Ciências da Comunicação" (Intercom/2007)</p>	R\$ 562,95
<p>Apoio a Participação em Eventos. Concessão de diárias para o Prof. Karlo Queiroz da Costa, para participação em Evento Científico</p>	R\$ 433,00
<p>Concessão de ajuda de custo para a discente Giselle da Silva Ribeiro, para apresentar trabalho no 10<sup>o</sup> Congresso Brasileiro dos Conselhos de Enfermagem, do Instituto de Ciências da Saúde.</p>	R\$ 350,00
<p>Concessão de ajuda de custo para a discente Aline Damasceno Seabra, para apresentar o trabalho "Diminuição da Amplificação Gênica em Células da Linhagem HL60 Induzida Pelo Tratamento com Pisosterol", do Instituto de Ciências Biológicas</p>	R\$ 150,00
<p>Concessão de ajuda de custo para a discente Carolina Rosal Teixeira de Souza, para apresentar o trabalho "Frequência do Gene PPARy em Pacientes com Diabetes Mellitus tipo 2", do Instituto de Ciências Biológicas</p>	R\$ 150,00
<p>Concessão de ajuda de custo para a discente Janaina Mota de Vasconcelos, para apresentar o trabalho "Associação de Polimorfismos do Gene da 5,10-metilenotetrahidrofolato Redutase com Artrite Reumatóide", do Instituto de Ciências Biológicas</p>	R\$ 150,00
<p>Concessão de passagem aérea no trecho Belém/São Paulo/Belém, para a Dra. Ruth Cecília Palmeira Gonçalves, para participar do Seminário Nacional: "Residência Médica e Formação de Especialistas" - UNIFESP, Solicitado pela Dra. Elizabeth Carvalho, Diretora Geral do Hospital Bettina Ferro de Souza</p>	R\$ 1.097,24

<p>Concessão de passagem aérea no trecho Belém/Belo Horizonte/Belém, para o Prof. Dr. Mauro Cezar Coelho, para apresentar trabalho “As Populações Indígenas no Livro Didático”, da Faculdade de História</p>	R\$ 1.188,24
<p>Concessão de impressões e acabamento de livros “Belém do Grão Pará”, para o I Simpósio Norte de Educação Sexual, solicitado pela Prof. Andréa Campos de Araújo, do Centro de Ciências Biológicas</p>	R\$ 4.140,00
<p>Concessão de passagens, inscrição e diárias para o Rogério Diogne de Souza e Silva, para participar do II Congresso Brasileiro de Eficiência Energética, do Centro Tecnológico</p>	R\$ 2.331,91
<p>Concessão de passagens, para a Profª. Heliana Baía Evelin Soria, para participar da III Jornada Internacional de Políticas Públicas</p>	R\$ 457,74
<p>Concessão de passagens e diárias, para o Prof. Karlo Queiroz da Costa, para participar do XXV Simpósio Brasileiro de Telecomunicações</p>	R\$ 1.173,24
<p>Concessão de passagens, para a Profª. Wilma de Nazaré Baía Coelho, para participar da 30ª ANPED/Caxambu/Minas Gerais</p>	R\$ 1.137,24
<p>Concessão de diárias, para o discente Anderson Luís Carvalho Rego, para apresentação de resultados de pesquisa científica</p>	R\$ 556,97
<p>Concessão de diárias, para a Profª Angela Vilhena Dias, para participar do IV Congresso Latino-Americano de Engenharia Biomédica</p>	R\$ 702,07
<p>Concessão de diárias para Carlos Coelho Reis, para participar do XVII Seminário Nacional de Segurança das IPES, solicitado pela Maria das Graças Viana Pereira, do setor de vigilância da UFPA</p>	R\$ 436,50
<p>Concessão de diárias para Francisco José Pinheiro da Costa, para participar do XVII Seminário Nacional de Segurança das IPES, solicitado pela Maria das Graças Viana Pereira, do setor de vigilância da UFPA</p>	R\$ 436,50
<p>Concessão de ajuda de custo para o discente Everton Iverson Rosa Ferreira, Marcos Antonio da Silva Grande e Allan Thiago de Sousa Correa, para apresentar projeto Regional de CUCA, do Centro Universitário de Cultura e Arte</p>	R\$ 900,00
<p>Concessão de ajuda de custo, referente a parte de locação de um ônibus, para os discentes participarem do projeto de autoria do Governo Federal acerca da Reforma da Previdência, solicitado pela Ângela S. Azevedo, Representante do CONLUTAS.</p>	R\$ 1.934,00
<p>Concessão de três passagens aéreas no trecho Rio/Belém, Belém/Rio/Rio/Belém, Belém/Rio/Rio/Belém, para o Prof. Sávio Raimundo Lemos Prado, para participar do Programa de Doutorado da UFRJ na Área de Ortodontia</p>	R\$ 2.193,10
<p>Concessão de ajuda de custo, referente a parte de locação de um ônibus, para os discentes participarem do plebiscito sobre a questão da privatização da Vale do Rio Doce, solicitado pelo Sr. José Sebastião Vilhena, do Diretório Central dos Estudantes</p>	R\$ 1.208,75
<p>Concessão de passagem aérea no trecho Belém/Rio de Janeiro, para o Prf. Sávio Raimundo Prado, para participação em banca de doutorado</p>	R\$ 645,87
<p>Concessão de diárias e alimentação para o Prof. Dr. José Abdalla Neto, para a realização de “II Semana de Pós-Graduação em Física da UFPA”, solicitado pelo Prf. Dr. Luís Carlos Bassalo Crispino</p>	R\$ 308,88
<p>Concessão de passagem aérea no trecho Belém/Rio de Janeiro/Belém, para o Prof. Sávio Raimundo Prado, para participação em banca de doutorado</p>	R\$ 1.092,31



<p>■ Concessão de diárias para o Prof. Dr. Cristovam W. Picanço Diniz, para a realização de Vídeo didático para o Ensino de Ciências, associados ao Projeto Interação Ciência e Educação do Instituto de Ciências Biológicas</p>	R\$ 1.000,00
<p>■ Apoio à participação de estudantes (PROEX)</p>	R\$ 35.865,09
<p>■ Núcleo de Tecnologia de Software do Pará. Apoio para garantir a participação do PARASOFT em eventos relevantes da nossa região, solicitado por Edson Ribeiro Brado, Diretor Executivo</p>	R\$ 1.200,00
<p><b>Projetos Academia Amazônia</b></p>	
<p>■ Concessão de bolsa e auxílios</p>	R\$ 341.864,10
<p>■ Concessão de bolsa para servidores, que desenvolvem atividades de apoio para diversos projetos em consonância com Academia Amazônia</p>	R\$ 40,00
<p>■ Aquisição de peça de freio, solicitado pelo Cassim Jordy, coordenador do projeto Academia Amazônia</p>	R\$ 40,00
<p>■ Pagamento da última parcela do seguro do veículo da Academia Amazônia</p>	R\$ 494,09
<p>■ Pagamento do licenciamento anual do veículo do projeto Academia Amazônia</p>	R\$ 193,69
<p>■ Manutenção do veículo Palio Weekend</p>	R\$ 2.246,50
<p>■ Concessão de compra de duas fitas DVCAM de 124 minutos, para serem utilizadas na execução da programação dos 50 anos, solicitado pelo Cassim Jordy</p>	R\$ 400,00
<p>■ Concessão de renovação de seguro do veículo Fiat Palio Weekend 1.5 MPI, placa JTT-3763, de uso da Academia Amazônia</p>	R\$ 1.728,97
<p>■ Compra de vidro de porta direita do veículo pálio weekend, solicitado pela Prfª. Dra. Maria Ataíde Malcher, da Academia Amazônia</p>	R\$ 90,00
<p><b>Publicações</b></p>	
<p>■ Serviço de impressão do calendário da UFPA, solicitado pela Lais Zumeró Diretora da Editora da UFPA</p>	R\$ 2.970,00
<p>■ Pagamento de publicação, no Brazilian Journal of Medical and Biological Research, do artigo "Mental rotation of Anthropoid hands: a Chronometric Study", solicitado pelo Prof. Dr. Antonio Pereira do Centro de Ciências Biológicas</p>	R\$ 960,00
<p>■ Pagamento de Publicação do livro "Gestão Ambiental Desafios e Experiências Municipais no Estado do Pará", solicitado pelo Prof. Dr. Gilberto de Miranda Rocha do Núcleo de Meio Ambiente</p>	R\$ 3.300,00
<p>■ Pagamento de publicação de Aviso de Concorrência - 002, referente a aquisição de passagens aérea para diversos projetos, no Diário Oficial do Pará e Diário Oficial da União</p>	R\$ 149,60
<p>■ Republicação do aviso do pregão, no Diário Oficial da União</p>	R\$ 149,60
<p>■ Produção do Caderno Temático Sobre Água, solicitado pela Profa. Dra. Valéria Rodrigues de Oliveira do Departamento de Patologia</p>	R\$ 700,00
<p>■ Produção da Revista Fauna da Amazônia Brasileira, solicitado pelo Prof. Dr. Otavio Canto do Centro de Filosofia e Ciências Humanas</p>	R\$ 2.200,00

<p>■ Produção da Revista Fauna da Amazônia Brasileira, solicitado pelo Prof. Dr. Otavio Canto do Centro de Filosofia e Ciências Humanas</p>	<p>R\$ 300,00</p>
<p>■ Publicação de artigo, em Periódico Internacional do Prof. Silvano Dias Menezes</p>	<p>R\$ 564,63</p>
<p><b>Edital de Apoio a Participação em Eventos</b></p> <p>■ Apoio a Participação em Eventos para o Sr. Adilson Oliveira do Espírito Santo; Sra. Alessandra Scofield Amaral; Sra. Ana Luiza Coutinho da Silva Leal; Sra. Ângela Vilhena Dias; Sr. Carlos Alberto Batista Maciel; Sr. Carlos Alexandre Leão Bordalo; Sra. Consuelo Lúcia Sousa de Lima; Sr. Cláudio Guedes Salgado; Sr. Danilo Teixeira Alves; Sra. Elza Baía de Brito; Sra. Eleonora Arnaud Pereira Ferreira; Sr. Fernando Vinícius Faro Reis; Sr. Gustavo Góes Cavalcante; Sra. Heliana Baía Evelin Soria; Sr. Hervé Rogez; Sra. Isabel Cristina Rodrigues de Lucena; Sr. José Ciríaco Pinheiro; Sr. Jordan Del Neo; Sr. Karlo Queiroz da Costa; Sra. Luiza Helena Meller da Silva; Sra. Luciana Miranda Costa; Sr. Mauro Cezar Coelho; Sr. Manoel Ribeiro Filho; Sra. Maria Emília de Lima Tostes; Sra. Marilucia Barros de Oliveira; Sr. Marcos Antonio Barros dos Santos; Sra. Maria da Graça de Moraes Bittencourt Campagnolo; Sra. Maria das Graças Pires Sablayrolles; Sra. Neila da Silva Reis; Sr. Petrus Agrippino de Alcantara Junior; Sr. Rosinelson da Silva Pena; Sra. Vera Lúcia Batista Gomes; Sra. Vladimir de Araújo Távora; Sra. Vera Lúcia Jacob Chaves; Sra. Wilma de Nazaré Baía Coelho</p>	<p>R\$ 47.669,03</p>
<p><b>Edital de Apoio a Realização de Eventos</b></p> <p>■ Apoio a Realização de Eventos para a Sra. Ana Maria de Castro Souza; Sra. Andrea Kely Campos Ribeiro dos Santos; Sra. Angela Burlamaqui Klautau; Sr. Áureo Déo de Freitas Júnior; Sr. Carlos Eduardo Guerra; Sr. Djair Alves Moreira; Sr. Francisco Ricardo Negri; Sr. Gilmar Pereira da Silva; Sr. João Batista Miranda Ribeiro; Sr. Luis Carlos Bassalo Crispino; Sr. Miguel de Santa Brígida Júnior; Sr. Paulo Lucas da Silva; Sr. Pedro Walfir Martins e Souza Filho; Sr. Roberto Dall´ Agnol; Sra. Vera Lúcia Jacob Chaves; Sr. Wagner Luiz Ramos Barbosa; Sra. Waldate Brito Silva de Freitas</p>	<p>R\$ 85.695,61</p>
<p><b>Edital de Apoio a Profissional Técnico Especializado</b></p> <p>■ Apoio técnico especializado. Contratação de pessoal.</p> <p>Sra. Célia Maria Ferreira Serra (Laboratório de Genética e Biologia Molecular); Sra. Dayse Oliveira de Alencar (Laboratório de Genética Humana e Médica); Sr. Hallan Max Silva Souza (Grupo de Estudos e Desenvolvimento de Alternativas Energéticas); Sra. Márcia Cristina Freitas da Silva (Laboratório de Ecotoxicologia); Sra. Rosemary Brabo Monteiro (Laboratório de Geologia Isotópica Pará-ISO); Sra. Vivian Mariana Miranda Cardos (Laboratório de Raios-X)</p>	<p>R\$ 35.520,55</p>
<p>■ Apoio Técnico Especializado. Concessão de Bolsa.</p> <p>Jorge Dores Rissino (Laboratório de Citogenética, Depto Genética, ICB); Urbano Rebelo Furtado (Laboratório de Engenharia Civil); Sandra Layse Ferreira Sarrazin (Laboratório de Bioprospecção); Adriana de Cássia Lima Dias (Laboratório de Patologia Clínica)</p>	<p>R\$ 4.098,00</p>



*Biblioteca Central da UFPA, campus Belém*

### Referências Bibliográficas

- BAKHTIN, Mikhail. *Problemas da poética de Dostoiévshki*. Rio de Janeiro: Forense Universitária, 2005.
- BOSI, Ecléa. *Memória e sociedade: lembranças de velhos*. São Paulo: Companhia das Letras, 1994.
- CHRÉTIEN, Claude. *A ciência em ação: mitos e limites*. Campinas, SP: Papirus, 1994.
- FADESP. Relatório de Atividades 1977-1982. Belém, 19982.
- FIGUEIREDO, Milene dos S.; NOGUEIRA, Maria T.D. *O que é cultura organizacional*. Disponível em <[www.google.com.br](http://www.google.com.br)>, acesso em maio de 2007.
- HOUAISS, Antônio; VILLAR, Mauro de Salles. *Dicionário Houaiss da língua portuguesa*. Rio de Janeiro: Objetiva, 2001.
- MANESCHY, Carlos Edilson de Almeida. *XVII Seminário de iniciação científica da UFPA*. Belém: CDROOM, 2007.
- MELLO, Alex Fiúza. 2007, ano do jubileu de ouro da UFPA. *Beiro do Rio*. Disponível em <<http://www.ufpa.br/beiradorio/arquivo/beira52/editorial.html>>. acesso em maio de 2008.
- MORIN, Edgar. *Ciência com consciência*. Rio de Janeiro: Bertrand Brasil, 2000.
- SILVA, Oberdan Dias (1996). *Extensão universitária*. Disponível em <[www.google.com.br](http://www.google.com.br)>, acesso em maio de 2008.

Fundação de Amparo e Desenvolvimento da Pesquisa  
Avenida Augusto Corrêa s/n - Cidade Universitária  
Profº José da Silveira Netto - Belém/PA - CEP 66075-110  
T +55 91 4005-7400 - [www.fadesp.org.br](http://www.fadesp.org.br)